



Terca

Guide de choix

Briques et plaquettes apparentes



Groupe scolaire
de Moulon



Wienerberger



Logements collectifs à Pantin (93) - Collection Agora gris titane, gris argente et Collection Classo blauwrood genuanceerd



La terre cuite + tendance que jamais...

Nos engagements environnementaux	p 2
Eco-brick®	p 4
Une architecture pour mieux vivre	p 6
Les collections 2022	p 14
Le guide de choix	p 76
À votre service	p 164



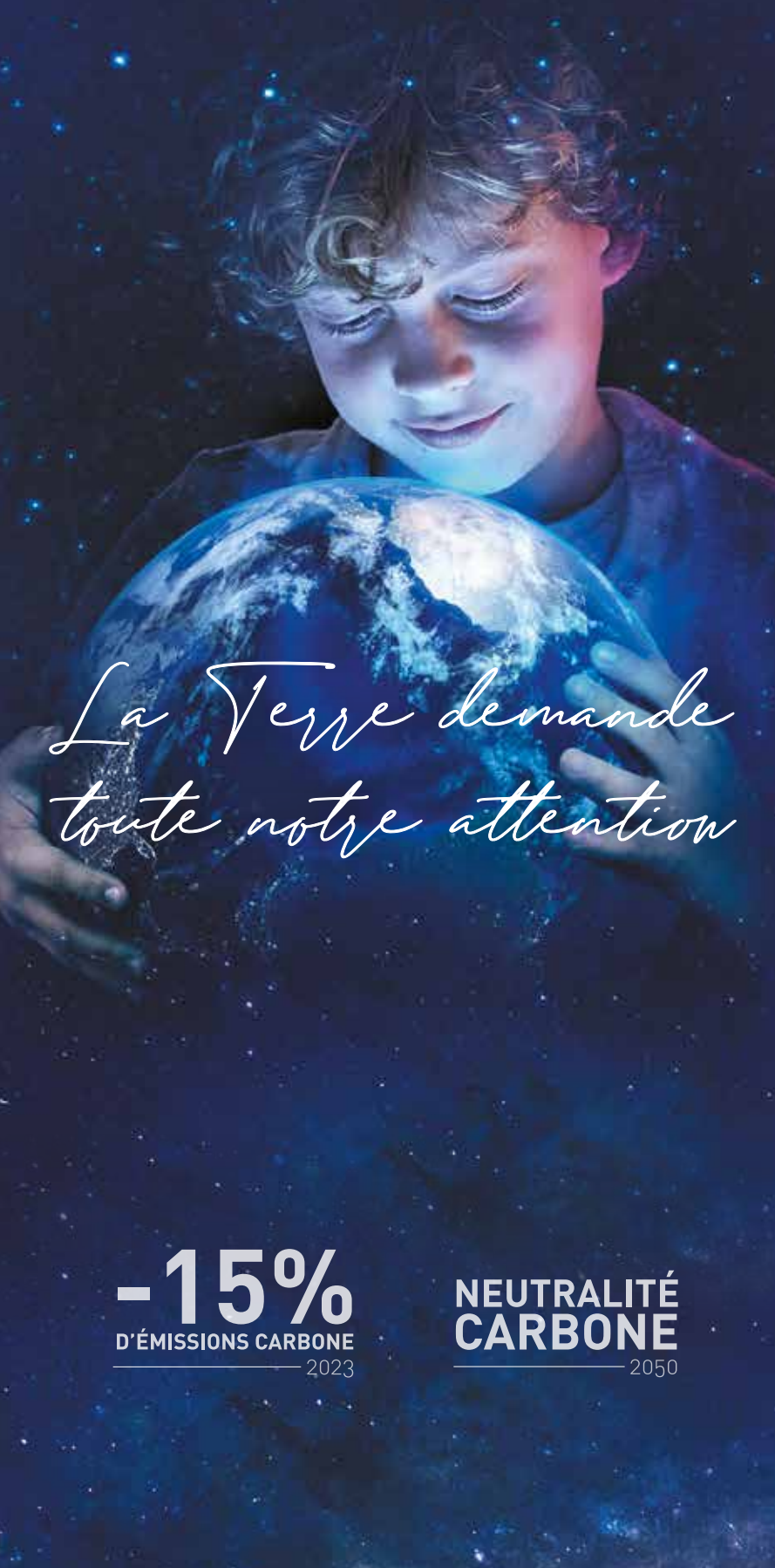

*La Terre demande
toute notre attention*

-15%
D'ÉMISSIONS CARBONE
2023

**NEUTRALITÉ
CARBONE**
2050



**TOUS ENGAGÉS
POUR LA
TERRE**

Wienerberger

Responsable et
environnemental,
notre engagement
est total.

“La Terre demande toute
notre attention” est notre
engagement à être, chaque
jour, totalement impliqués
à atteindre nos objectifs,
ambitieux et passionnants,
éthiques et pragmatiques,
pour l’environnement.

Parce que notre engagement
doit être durable, nous avons
créé le programme d’actions
“Tous engagés pour la Terre”.

Engagement n°1

 **2022**

Passage à 100%
d'électricité verte

 **2023**

-15% d'émissions
carbones

 **2050**

Neutralité carbone



Robert Lacroix
Directeur
Développement
Durable

nos actions



Des échangeurs thermiques
pour réutiliser les énergies issues
du process de production

Choisir les énergies vertes



Marie Martin
Géologue

Engagement n°2



100% des nouveaux
produits sont recyclables
ou réutilisables



94 % des déchets
terre cuite sont revalorisés
et réutilisés



Utilisation de
matières premières
renouvelables

nos actions

Réutiliser les argiles
de chantier

100% des déchets
de terre cuite de nos
usines sont recyclés

100% des palettes
consignées
Porotherm et Koramic

Engagement n°3



Préserver le biotope
et la biodiversité de
nos carrières



Programme de
préservation des espèces
protégées



Un principe 30 Ha
non exploités ou dédiés
à la biodiversité



Aurélie Berna
Association Bufo
Chargée d'étude
en herpétologie

nos actions

Réhabiliter des carrières
en écosystème forestier

Favoriser l'habitat
des espèces protégées

Travailler avec
des organisations
environnementales



Eco-brick® c'est 3,5 cm en moins

qui comptent pour la planète sans changer l'essentiel

+ d'écologie

Eco-brick® est plus mince qu'une brique classique. C'est donc moins de matière première (-30%) et d'énergie pour sa fabrication et bien plus de respect pour l'environnement.

+ d'économies d'énergie

Eco-brick® libère de l'espace pour une meilleure isolation des bâtiments. Ce qui n'est pas négligeable aussi bien pour les économies d'énergie que pour la planète.

+ d'isolation

La minceur d'Eco-brick® laisse jusqu'à 3,5 cm de plus pour appliquer une isolation supplémentaire. C'est tellement mieux pour le confort intérieur.

+ d'allure

Les 3,5 cm en moins d'Eco-brick® ne lui enlèvent en rien les propriétés d'une brique classique. Durabilité, résistance, stabilité, large palette de teintes, l'allure en plus.

+ de légèreté

Eco-brick® est plus fine qu'une brique classique. Un atout de taille pour optimiser son volume de transport et donc diminuer les émissions de CO₂ pendant le trajet.

+ d'ergonomie

Avec ses 3,5 cm en moins, Eco-brick® est plus légère. Ce qui favorise une manipulation moins lourde et une mise en œuvre plus rapide, en construction comme en rénovation.

+ d'espace habitable

Les 3,5 cm en moins d'Eco-brick® font gagner plus d'espace intérieur et au final ça peut faire beaucoup !





Une architecture pour mieux vivre

Les façades ont cette capacité à attirer l'attention et à donner de l'éclat à un bâtiment (maisons individuelles, logements collectifs, bâtiments tertiaires mais aussi en rénovation).

Découvrez comment nos collections en terre cuite Terca avec leur infinité de teintes, de textures, de finitions et de formats répondent à toutes vos attentes pour sublimer vos réalisations les plus audacieuses.





De gauche à droite, de haut en bas :
Centre Administratif à Corbeil-Essonnes (91)
Collection Forum prata
Centre de santé à Gand (Belgique)
Collection Émaillée "Crystal" vert
Maison individuelle à Frasnes-lez-Buissenal (Belgique)
Collection Metropolis rouge aula
Résidence DeBuurt à Utrecht (Pays-Bas)
Collection Forum prata



La terre cuite, naturellement

Saine, naturelle et sans entretien

Nées de l'argile, de l'eau et du feu, les briques apparentes et plaquettes Terca sont 100 % saines, pour le bien de votre santé et de l'environnement.

Performante et durable

Utilisées en mur double (ou mur "manteau"), les briques apparentes Terca apportent une isolation extérieure renforcée. Combinées à l'isolant, elles forment une véritable barrière contre le chaud et le froid qui protège durablement l'isolant des agressions extérieures (chocs, humidité, UV, intempéries...) et contribue activement à la pérennité de l'ouvrage (durée de vie 150 ans FDES).

Créative

Avec plus de 260 teintes, nuances et finitions, un vaste choix d'épidermes et de formats, des techniques de poses innovantes, la créativité est sans limite !

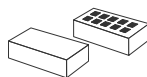

Brique pleine
ou perforée



Brique format
Ecobrick

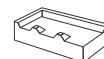

Brique format
Iluzo



Brique longue
et extra longue

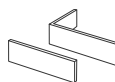

Plaquette et angle

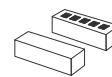

Mulot plein ou perforé

Inaltérable

Fabriquées à partir d'une sélection exclusive d'argiles nobles et cuites à haute température, les briques apparentes et plaquettes Terca sont teintées dans la masse ou à l'aide d'engobes argileux. Très résistantes aux chocs mécaniques, elles traversent les décennies sans entretien en s'embellissant avec le temps tout en gardant leurs qualités.

Confortable

La forte inertie thermique des murs Terca agit comme une climatisation naturelle ; les températures sont stables, été comme hiver. C'est aussi un excellent régulateur hygrométrique qui élimine tous les risques de condensation. C'est enfin la garantie « grand confort » d'une parfaite isolation phonique.

Des caractères forts et variés



Lisse unie

Des lignes nettes, des arêtes vives et une géométrie parfaite.



Lisse flammée

D'aspect rustique, naturellement nuancée par un flammage lors de la cuisson.



Moulée main

Des faces irrégulières et rugueuses, l'impression d'un moulage artisanal à la main.



Structurée

Aspect à l'ancienne, avec un épiderme aux nervures inégales et aux plis plus ou moins profonds.



Longue

Un format élancé pour gagner en perspective et en finesse.



Technique Wasserstrich

Des briques démoulées à l'eau, afin d'obtenir un parement non sablé, peu structuré et légèrement strié. Effet garanti !



Vieillie

Une altération superficielle pour un aspect de brique de récupération.



Brique de pays

L'authentique, brute de façonnage, au calibrage peu précis.



Brique émaillée

Nacré, transparent, métallique ou brillant, l'émail se fait pluriel.

Le joint et la brique, l'accord parfait

Le joint traditionnel occupe 20 % de la surface d'une façade. Le choix de sa couleur, clair, contrasté, ton sur ton et son association à la nuance de la brique ont un effet déterminant sur le rendu esthétique final.



Joints Vifs®



Joint noir



Joint ton pierre



Joint coloré brique

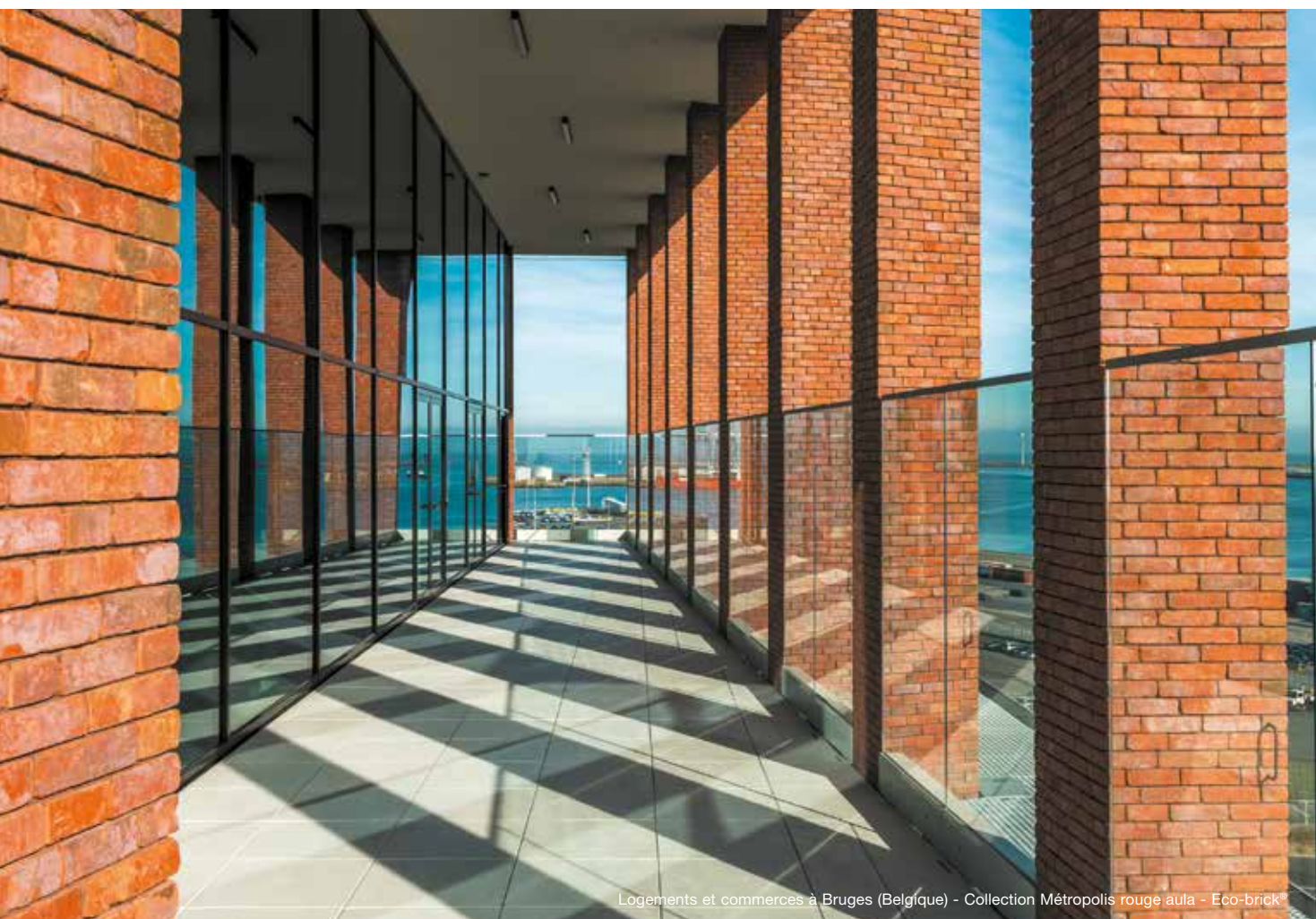

Logements et commerces à Bruges (Belgique) - Collection Métropolis rouge aula - Eco-brick®



Transformation d'une ancienne usine textile en galerie d'art à Otegem (Belgique) - Collection Wassertrich spécial gris

L'esthétique à Joints Vifs®

Créateur de la mise en œuvre à Joints Vifs®, Terca révolutionne l'esthétique. Cette technique de pose est basée sur la réduction de l'épaisseur des joints, et ce sans jointoiements visibles, ni traces de salissures.

L'impression d'un empilement naturel des briques donne à la façade une apparence plus pure et une couleur plus intense.





Beau comme un Moucharabieh

Créer des espaces ajourés, dévoiler la transparence, révéler la singularité d'une façade... le moucharabieh ou mur claustra, en briques Terca, n'a jamais été aussi contemporain. Esthétique et durable, il exprime la légèreté et apporte l'inattendu dans la perception de la façade, comme une empreinte ou une signature unique.

Très simple à mettre en œuvre grâce à notre **nouveau service de perçage/ carottage** pour les **briques moulées main fabriquées en Belgique**, vous accédez non seulement à la simplicité de pose, mais aussi à une liberté créative architecturale sans limite.

(Nous consulter pour plus d'informations)



Perçage de 2 trous : 30 mm de diamètre

Un service à la demande

Nos **briques moulées main** fabriquées en Belgique peuvent être percées et ainsi prêtes à être fixées sur des tiges filetées traversantes.



Appareillage aléatoire



Appareillage régulier

Créez du rythme avec les appareillages

Il existe une multitude d'appareillages permettant de créer des esthétiques différentes et d'apporter sa touche personnelle à l'originalité finale de l'ouvrage.



Entrez dans l'univers terre cuite

Sublimez vos façades à l'aide de notre outil digital dédié à vous simplifier le choix de nos solutions terre cuite. Rendez-vous sur wienerberger.fr

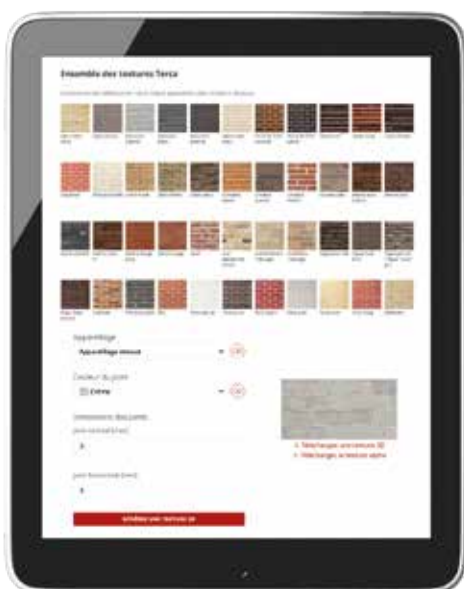
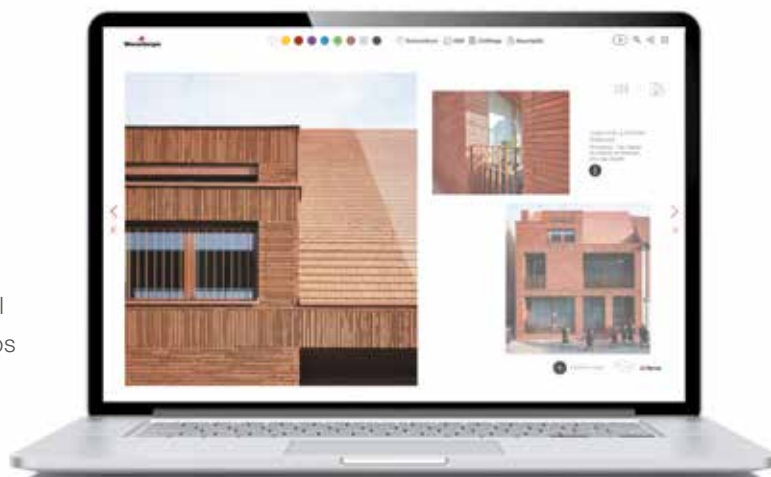

BIM et générateur de textures pour nos briques

Vous voulez savoir à quoi ressemblera votre façade ? Utilisez le générateur de textures des briques Terca en choisissant l'appareillage, la couleur et l'épaisseur du joint et obtenez une prévisualisation réaliste de votre rendu. Rendez-vous sur wienerberger.fr/Aide-et-support/Planifier-vos-projets/Creer-textures-facade

Les
Collections
2022





Collection Agora

Eco-brick®

ESPRIT MODERNE

Plein feux sur l'architecture ! À base d'argile pure, cette brique mate met en valeur les formes et l'architecture du bâtiment. Son élégante sobriété dans les coloris blancs et gris inspire la modernité pure.

NOUVEAUTÉ Également disponible au format Eco-brick®.



À gauche : Logements collectifs à Pantin (93)
Collection Agora gris titane et gris argenté
et Collection Classo blauwrood genuanceerd

À droite : Collège Jean Vilar à La Courneuve (93)
Collection Agora super blanc





À gauche : Logements collectifs à Paris (75)
Collection Agora blanc brouillard

À droite : Résidence à Nantes (44)
Collection Agora noir graphite

Collection Aquaral

BELLE PAR ESSENCE

Une texture unique, un look usé légèrement raboté, les briques de la Collection Aquaral allient simplicité et authenticité.

Fruit de la méthode Wasserstrich, la rencontre de l'argile pure et de l'eau, elles évoquent un savoir-faire artisanal.

Douces et naturelles, les teintes chaudes de la Collection Aquaral se combinent avec tous les matériaux aussi bien contemporains que traditionnels.





Collection

Arcès

TEXTURES & SENSATIONS

Ni tout à fait la même, ni tout à fait une autre !
La Collection Arcès est joliment surprenante.
Rugueuse, lisse, mate ou brillante... elle éveille
les sens par son jeu infini de matières qui invite
au toucher.

Cette brique moulée main, aux riches contrastes,
signe du sceau de l'artisanat les réalisations
de caractère.



À gauche et à droite : Logement collectif à Montreuil (93)
Collection Arcès gris moon



NOUVEAUTÉ

Collection Archipolis



Eco-brick®

L'ÉLÉGANCE DISTINGUÉE

La Collection Archipolis ne laisse personne indifférent ! Elle exerce un attrait irrésistible grâce à son équilibre réfléchi entre couleur, texture et format.

Une texture sensuelle qui invite au toucher, une surface lisse qui reflète la richesse des engobes, elle crée des effets visuels uniques.

Vivante et palpitante, sa palette de couleurs chaudes oscille entre ombre et lumière pour une richesse d'effets et de nuances.

Mince, étirée et élégante, ses lignes nettes et précises sont le postulat de l'épure.

EXCLUSIVEMENT disponible au format Eco-brick®.



À gauche : Bureaux à Moorslede (Belgique)
Collection Archipolis rouge volt, Joints Vifs®

À droite en haut : Logements collectifs à Oostduinkerke (Belgique)
Collection Archipolis gris jet



Collection **NOUVEAUTÉ**

Armis

**COULEURS
VIVANTES**



De l'argile pure, des contours nets, un épiderme lisse et des couleurs franches ... la Collection Armis a du punch. Des plaquettes étirées aux teintes pures empreintes de douceur apportent du dynamisme et de la linéarité aux façades.

NOUVEAUTÉ

Collection

Avolto

Eco-brick®

COMME LA PATINE DU TEMPS

Une collection brute à l'air de "déjà vécu".
L'imaginaire de cette brique d'argile pure aux
angles arrondis cisèle son style et sa prestance.
Sa palette de couleurs nuancées incarne
cet aspect brut comme si la patine du temps
avait fait son ouvrage.

EXCLUSIVEMENT disponible au format Eco-brick®.

À gauche : Collection Avolto gris remo
Ci-dessous : Collection Avolto rouge jado



Collection

Basia

Eco-brick®

DU CARACTÈRE

La Collection Basia s'impose par des couleurs fortes et pures.

Ses briques moulées main à la surface finement sablée du même ton que la brique renforce d'avantage l'intensité des couleurs et offre encore plus de présence et de caractère à la façade.

NOUVEAUTÉ Également disponible au format Eco-brick®.



En haut : Détail, Collection Basia rouge espagnol

En bas : Éco-quartier à Paris (75)
Collection Basia fleur de paille l'authentique

Collection Cassia



ZÉRO MONOTONIE

Véritable caméléon, cette brique créative aborde deux faces distinctes : l'une à l'aspect raboté, l'autre à l'aspect brisé. En choisissant d'alterner ces deux faces, la façade gagne en intensité, en relief, en jeux de lumière et en éloquence.

Cette brique longue est conçue en format double pour être, tout simplement, brisée en deux sur le chantier. C'est le savoir-faire du maçon, qui au moment de la coupe, donnera toute sa singularité à la face brisée. La brique ne se brise jamais de la même manière, chaque brique est donc unique.



À gauche et à droite : Résidence les Jardins de Marguerite à Seclin (59)
Collection Cassia rouge, Joints Vifs®







À gauche : Bâtiment tertiaire à Lorient (56)
Collection Cassia noir graphite, Joints Vifs®

À droite en haut : Groupe scolaire à Otterswiller (67)
Collection Cassia noir graphite, Joints Vifs®

À droite en bas : Fournie en format double,
il suffit de briser la brique en deux sur le chantier

Collection Cinder

MATIÈRE GRISE

La Collection Cinder est moderniste. Elle cultive le goût de l'actuel en se parant de gris. Du gris de plomb au gris charbon, du gris cendré au poivre et sel, ses tons sont résolument modernes et sobres.

Ces briques moulées main à la surface poncée, expriment avec tact et toute la délicatesse du gris, les volumes et les lignes de la façade.





À gauche : Bâtiment commercial, quartier Katarine
à Hambourg (Allemagne) - Collection Cinder

À droite : Collectif à Kaunas (Lituanie)
Collection Cinder gris-noir



Collection

Classo

COMME UNE SCULPTURE

Riche d'une palette de nuances, la Collection Classo sculpte avec élégance et légèreté la façade.

Chaque brique révèle ses propres nuances de gris, brun, vert créant une intensité particulière qui rythme et donne vie aux surfaces.

Des briques au look authentique, aux jeux de couleurs et de lignes qui créent une harmonie subtile et un style élégant aux façades.



À gauche : Maison individuelle à Bruxelles (Belgique)
Collection Classo blauwrood genuanceerd

À droite : Maison individuelle à Beilen (Pays-Bas)
Collection Classo blauwrood genuanceerd
et blauwrood genuanceerd Gesinterd







Collection

Crystal

PUR ÉCLAT

6 couleurs vives qui débrident l'imagination pour dessiner des façades pétillantes et vibrantes.

Disponibles en briques perforées, plaquettes et angles à la surface lisse, émaillée et vernissée.



37 nuances RAL
disponibles sur
demande spéciale



À gauche : Logement collectif à Paris Belleville (75)
Collection Crystal blanc émaillée

À droite en bas : Complexe résidentiel à Moscou (Russie)
Collection Crystal noir émaillée spécial

Collection Domus

LA DOUCEUR DU BLANC

Tout dans la Collection Domus évoque la douceur. Avec ses bords arrondis, sa fine couche de chaux, le modernisme de ses blancs purs qui symbolisent une architecture à la fois riche en contrastes et pouvant s'intégrer de façon naturelle.

Tout fait de cette brique moulée main un grand classique de la terre cuite.



À gauche et à droite : Ensemble résidentiel à As (Belgique)
Collection Domus casa lena





Collection

Elignia

Eco-brick®

L'ÉPURE SUR TOUTE LA LIGNE

La Collection Eligna exprime avec style l'épure de l'architecture contemporaine. Avec un format linéaire, une texture non sablée, des jeux de lignes légers et raffinés, elle incarne la sobriété et le style.

Ses teintes claires, aux tons intemporels de blanc et de gris, évoquent à la fois la douceur et la légèreté tout en révélant la linéarité de son look. Elle est l'élégance et le style.

NOUVEAUTÉ Également disponible au format Eco-brick®.



À gauche : Logements du domaine Hooghuys à Ekeren (Belgique)
Collection Elignia blanc arctica

À droite : Maison individuelle à Bilzen (Belgique)
Collection Elignia robinia, Joints Vifs®

Collection Forum



Eco-brick®

L'ÉQUILIBRE EST UNE FORCE

En mariant argile pure, nervures visibles, angles arrondis et alternance des nuances de couleurs, la Collection Forum est riche de créativité.

Proposée dans une large palette de teintes, elle habille une façade unie épurée ou se prête à un jeu de couleurs et de lumière pour des associations du plus bel effet !

NOUVEAUTÉ Également disponible au format Eco-brick®.



En haut à gauche et à droite : Tour Labinal à Saint-Ouen (93)
Collection Forum cromo

En bas à gauche : Résidence à Romainville (93)
Collection Forum prata nuancée





Collection

Galléa

L'ESTHÉTIQUE DE LA LÉGÈRETÉ

Plus longue qu'une plaquette traditionnelle, la Collection Galléa sublime les lignes de la façade. Avec son format long et fin, sa texture légèrement rabotée, obtenue par la technique Wasserstrich lors du moulage, les plaquettes Galléa séduisent par leur côté brut et confèrent un supplément de caractère à la façade.

Maison individuelle à Oostduinkerke (Belgique)
Collection Galléa gris

Collection

Héritage

EFFET RECYCLÉ

La Collection Héritage a le cachet des briques de récupération. Le process de fabrication crée une altération superficielle pour obtenir l'aspect d'une brique vieillie, pour un cachet exceptionnel.

Logement collectif et crèche à Paris (75)
Collection Héritage Oud Kortemark

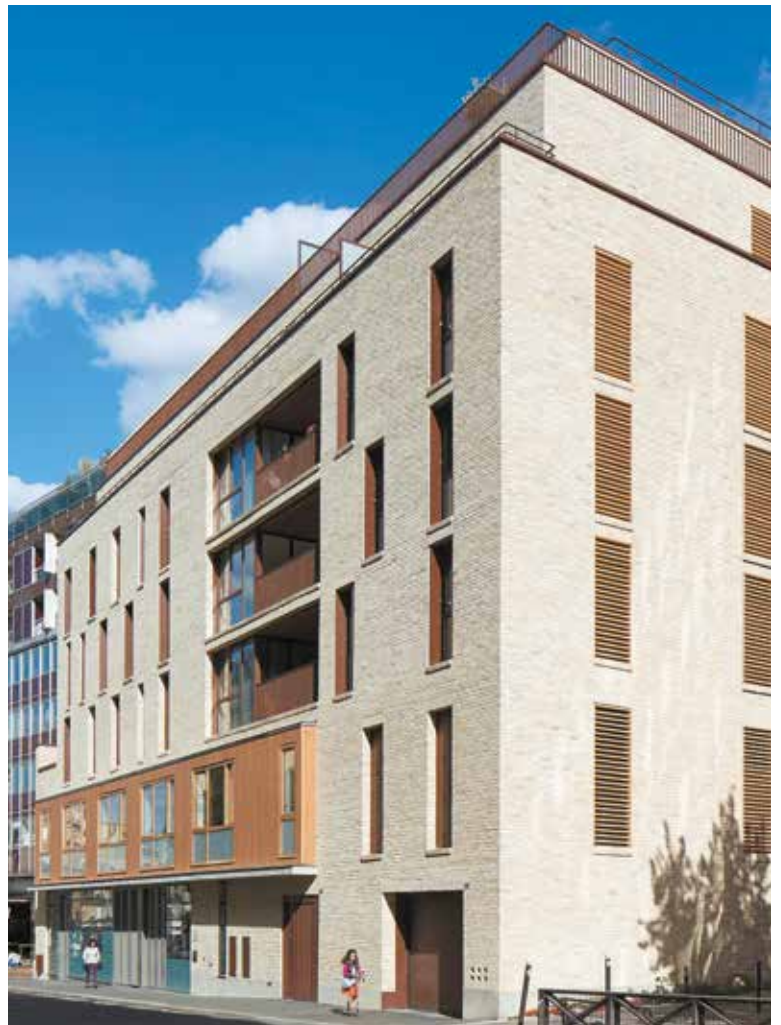



Collection

Iberia



VOIR ROUGE

La Collection Iberia rend hommage à la tradition artisanale des briques moulées main. C'est aussi une redécouverte du rouge et de l'orange pour une architecture mariant peps et tempérament.

Avec ses couleurs ardentes, riches en contrastes, accentuées par un frittage de surface, Iberia est une collection qui rayonne d'intensité, de ressenti et de matière.

Logement collectif Dutch House, Wellton Park à Moscou (Russie)
Collection Iberia Catalunya

Collection Imperium



EXPRESSION LATINE

L'innovante et expressive Collection Imperium est reconnaissable à son format long ultra fin. Elle doit son nom à son esthétique et au format romain — le rapport minutieusement étudié entre la hauteur et la longueur — pour créer des maçonneries aux lignes horizontales prononcées. Ces briques moulées main d'un brun-gris sont parachevées d'une fine couche de chaux pour une esthétique gris-blanc à l'aspect lisse à légèrement rugueux.

Imperium existe également en format "Iluzo".



À gauche : Lycée Théodore Monod à Le Rheu (35)
Collection Imperium albius

À droite : Logements collectifs à De Panne (Belgique)
Collection Imperium flavius





Collection Latero



LA FORCE DE LA NATURE

Issue de l'argile la plus pure, la Collection Latero se singularise avec un look et une texture légèrement usés. Obtenue par la méthode Wasserstrich, sa structure irrégulière, combinée au grand jeu des nuances, anime véritablement la façade.

La naturalité de ses teintes est sublimée par un procédé d'engobe qui met en valeur la subtilité de ses tonalités.

En haut : Maison individuelle à Assenede (Belgique)
Collection Latero castana

À droite : Maison individuelle à Zulte (Belgique)
Collection Linaqua viola

Collection

Linaqua



LE BEL ÂGE

L'aspect si typique de la Collection Linaqua est obtenu lors du processus de fabrication par la méthode Wasserstrich. L'eau joue un rôle capital qui permet aux couleurs pures de l'argile de rayonner jusqu'en surface. Avec son look moulée main et sa texture qui apporte profondeur et cachet, cette brique artisanale, issue d'un four circulaire centenaire, rayonne par l'intensité de ses nuances.



Collection Linnaeus



UN CARACTÈRE PÉTRI DE DOUCEUR

La Collection Linnaeus exprime avec style la linéarité et l'épure de l'architecture contemporaine. Une brique longue, étirée, qui donne l'impression d'avoir été produite selon la méthode Wasserstrich.

Esthétique, sa forme pure et la douceur de ses teintes se prêtent à dessiner la linéarité des façades.



À gauche : Maison individuelle à Oslo (Norvège)
Collection Linnaeus noir graphite étouffée

À droite : Logements collectifs et bureaux à Groningen (Pays-Bas)
Collection Lisse zwart onbezand

Collection

Lisse



LA TOUTE PUISSANCE DU NOIR

La Collection Lisse est sans fausse note. Ces briques étirées aux proportions parfaites et aux teintes noires expriment l'intensité et la profondeur.

Modernes et équilibrées, elles possèdent ce potentiel architectural à la fois riche et sobre, imposant ou discret qui révèlent et mettent en lumière les réalisations.

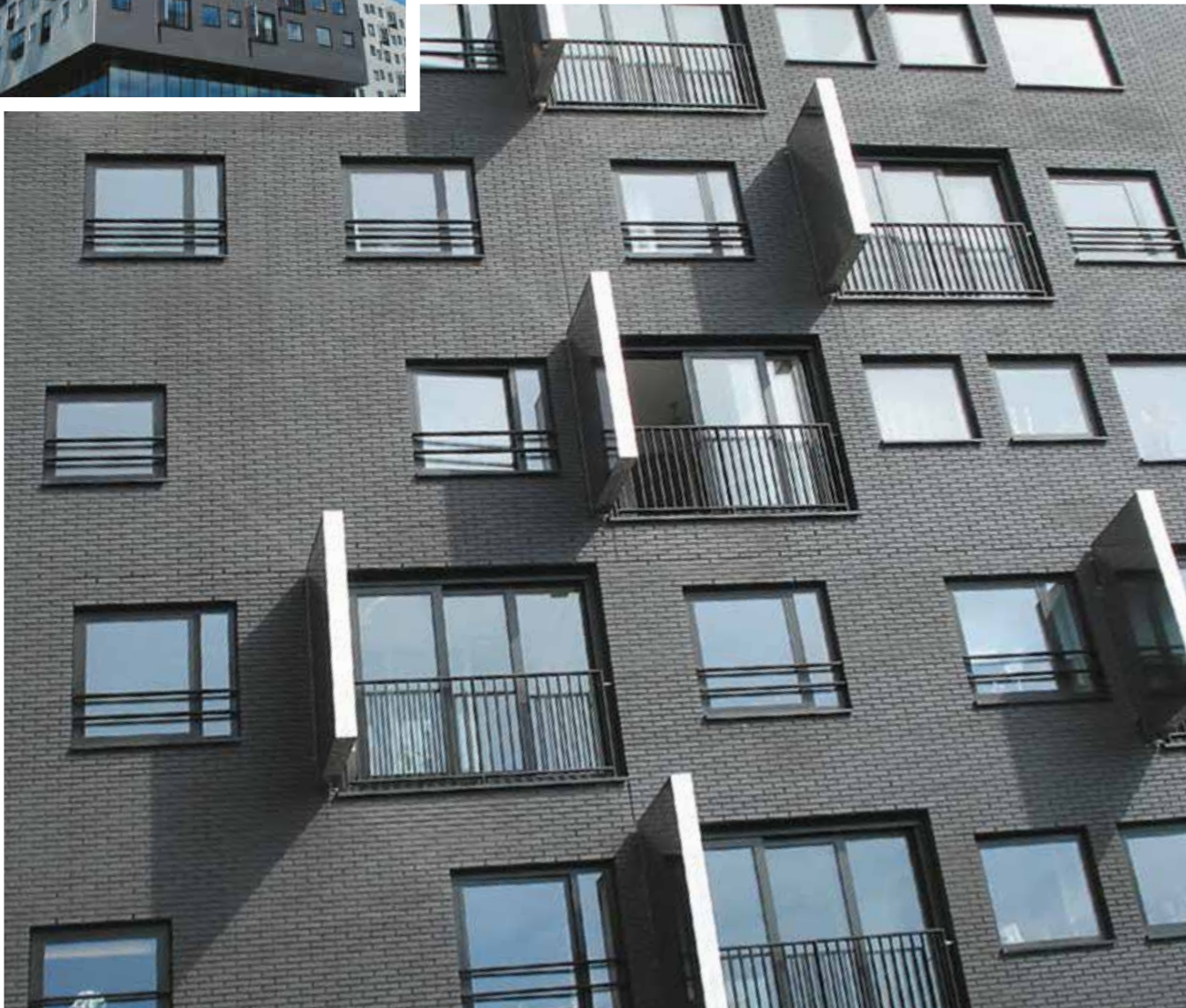



Collection Magistrada

CARACTÈRE MODERNE

Un design pur Wasserstrich, des bords rugueux, de légères déformations confèrent toute la force brute et l'authenticité à la Collection Magistrada.

Avec sa texture spéciale obtenue par un traitement au charbon, ces briques longues, non sablées, aux teintes nuancées, jouent une esthétique brute et sans concession.



À gauche : Résidence à Espoo (Finlande)
Collection Magistrada optima

À droite en bas : Logements résidentiels à Varsovie (Pologne)
Collection Magistrada fortuna

Collection Marono



JEUX DE MATIÈRES

L'effet Marono est synonyme de diversité. Cette brique aux effets structurés puissants offre des possibilités esthétiques illimitées.

L'alternance de ses textures lisses et rugueuses joue avec les contrastes. Le rythme est donné pour un effet ultra-dynamique.



À gauche en haut : Détail, Collection Marono brun extra E1

À gauche en bas et à droite : Maison individuelle à Bierbeek (Belgique)
Collection Marono étouffée





Collection Métal

PUISSANCE & SOBRIÉTÉ

La Collection Métal dispose de cinq nuances de gris pour une subtile palette métallique.

Ces briques moulées main, aux tons gris métalliques sont réhaussées d'une pointe de beige ou de brun, voire enrichies de charbon pour les nuances Aluminium, Kobalt et Nikkel.

Sa texture unique, frittée en surface ou dans la masse, est un autre signe distinctif de cette collection haut de gamme.



NOUVEAUTÉ

Collection

Métropolis

Eco-brick®

L'ARCHITECTURE URBAINE

La Collection Métropolis se prête à une architecture aux lignes horizontales prononcées. Son format élancé et étroit accentue cette linéarité et rappelle les formats de l'architecture moderniste.

Elle doit ses nuances et sa texture à un cimentage de surface qui lui apporte une touche art déco, tandis que ses teintes évoquent les pièces des villas romaines : brun civitas, brun urbis, blanc dover, noir colonia, noir vesta, rouge atrium et rouge aula.

EXCLUSIVEMENT disponible au format Eco-brick®.



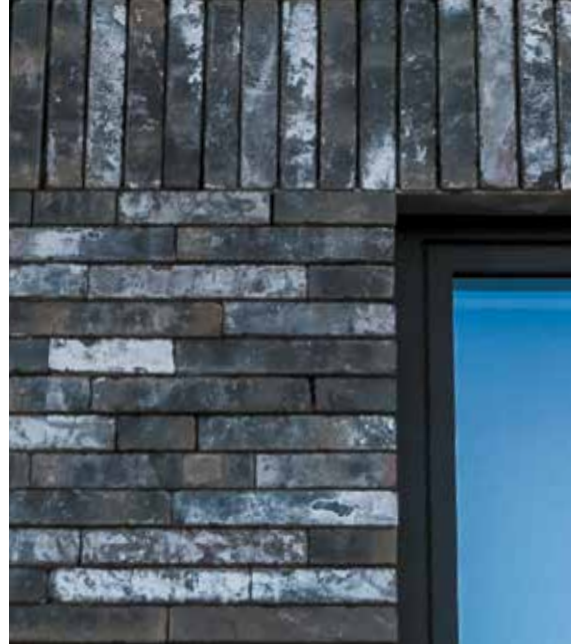

À gauche : Détail Collection Métropolis rouge aula

En haut à droite : Logement collectif à Oostcamp (Belgique)
Collection Métropolis brun civitas

En bas à droite et au centre : Maison individuelle
à Veldegem (Belgique)
Collection Métropolis noir vesta

Collection Moulée Main



Eco-brick®

RACONTER UNE HISTOIRE

Les briques de la Collection Moulées Main racontent chacune à leur manière une histoire. Des angles usés et rugueux, un sablage irrégulier, une surface nervurée... elles possèdent tout des briques artisanales moulées à la main. De couleurs égales à très nuancées, elles jouent sur tous les tons et apportent ce supplément de cachet.

Prématurément usées lors du processus de fabrication, leur aspect quasi artisanal ne fait pas défaut au pur modernisme architectural.

NOUVEAUTÉ Également disponible au format Eco-brick®.



En haut : Détail Résidence Seven Acres à Cambridge (Grande-Bretagne)
Collection Moulée Main Marziale

En bas : Bâtiment résidentiel et commercial à Asker (Norvège)
Collection Moulée Main Marziale

À droite : Logement collectif à Ivry-sur-Seine (94)
Collection Moulée Main Parido et Collection Émaillée métal n°14





Collection

Minéral

LA BEAUTÉ BRUTE

La Collection Minéral se définit par un look "rétro chic".
Une brique robuste, presque originelle avec des traces et des irrégularités
que dévoile un effet d'émaillage transparent, comme vitrifié.

En bas : Détail Station métro à Rotterdam (Pays-Bas) - Collection Minéral noir onyx émaillée



NOUVEAUTÉ

Collection

Nubilum

Eco-brick®

UNE ÉLÉGANCE INTEMPORELLE

La sobriété et l'élégance de la Collection Nubilum émane de la délicatesse de ses tons naturels et neutres. Ses tonalités douces et nuancées jouent avec la lumière et l'espace, créant une atmosphère paisible.

Parée d'une finition à la chaux et d'une texture légèrement rugueuse, elle est le reflet d'une simplicité intemporelle.

EXCLUSIVEMENT disponible au format Eco-brick®.



Collection Pagus



LE CHARME DU NATUREL

Une surface légèrement rugueuse, fruit d'un sablage fin et une palette de teintes riches en nuances qui suivent le fil des saisons.

Un rouge profond, un gris chaud ou le calme d'un beige intense pour se fondre dans la nature.

Pagus est également disponible en format "Iluzo".



À gauche en haut et à droite : BureAu 58 à Zonhoven (Belgique)
Collection Pagus brun, Joints Vifs®

À gauche en bas : Résidence à Saint-André-Lez-Lille (59)
Collection Pagus "Iluzo" brun-rouge



bureau 58
MILLER ARCHITECTS

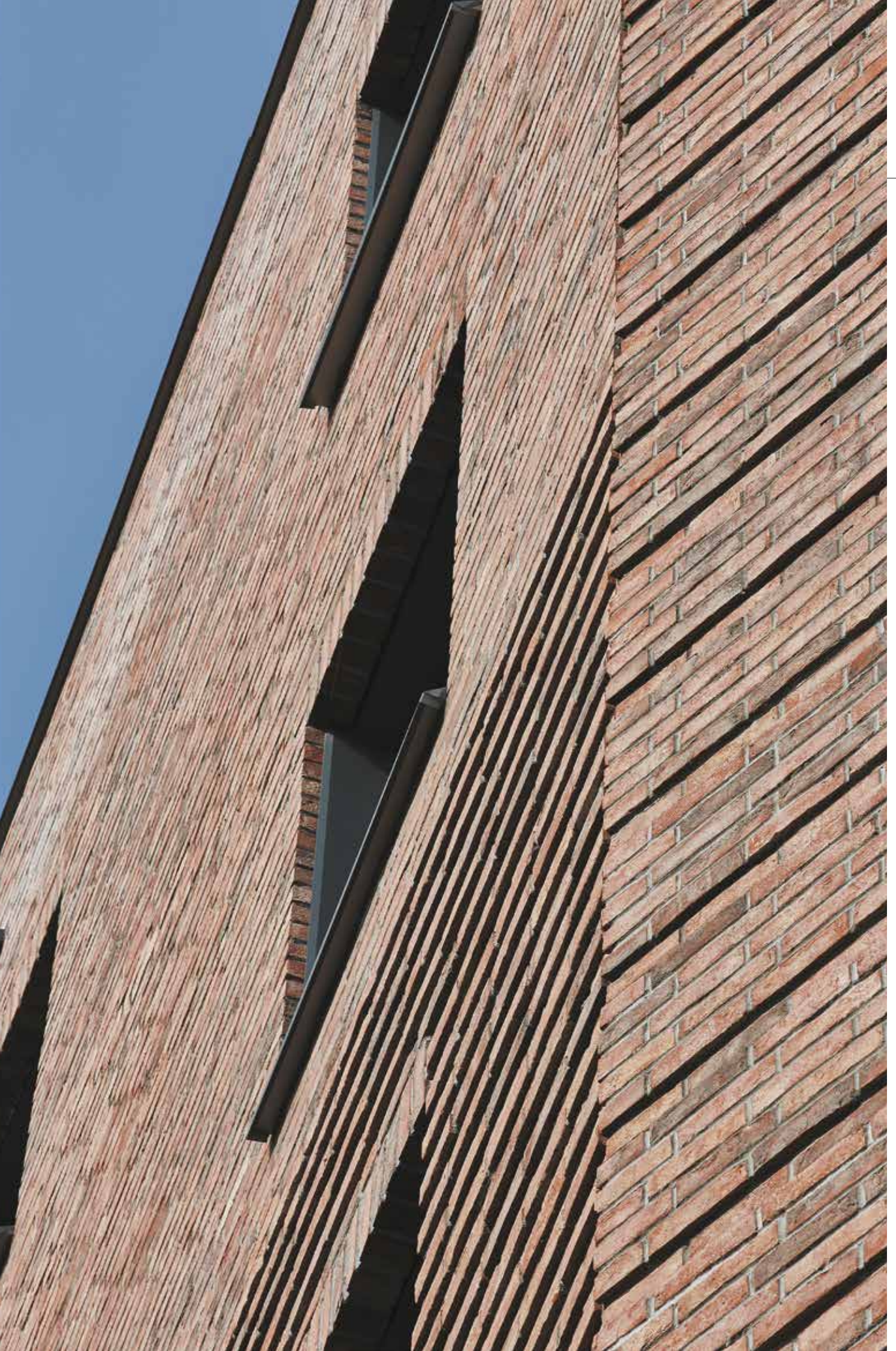

Collection Patrimonia

SAISON D'AUTOMNE

Immuable et chaleureuse, la Collection Patrimonia a la douceur d'un soleil d'automne.

Ses briques d'argile pure à l'aspect brut et aux lignes comme adoucies par le temps qui passe ont une surface légèrement nervurée et finement sablée.

Rouge, brun, jaune aux reflets changeants... un florilège de teintes riches et chaudes qui sied à la fois au patrimoine et exprime tout aussi bien le contemporain.





Collection

Pearl

TOUTES EN NUANCES

Les teintes émaillées de la Collection Pearl ont une finition nacrée qui leur donne un éclat plus doux.

Les teintes sont délicates, plus nuancées, et s'harmonisent ainsi naturellement aux éléments de la façade.

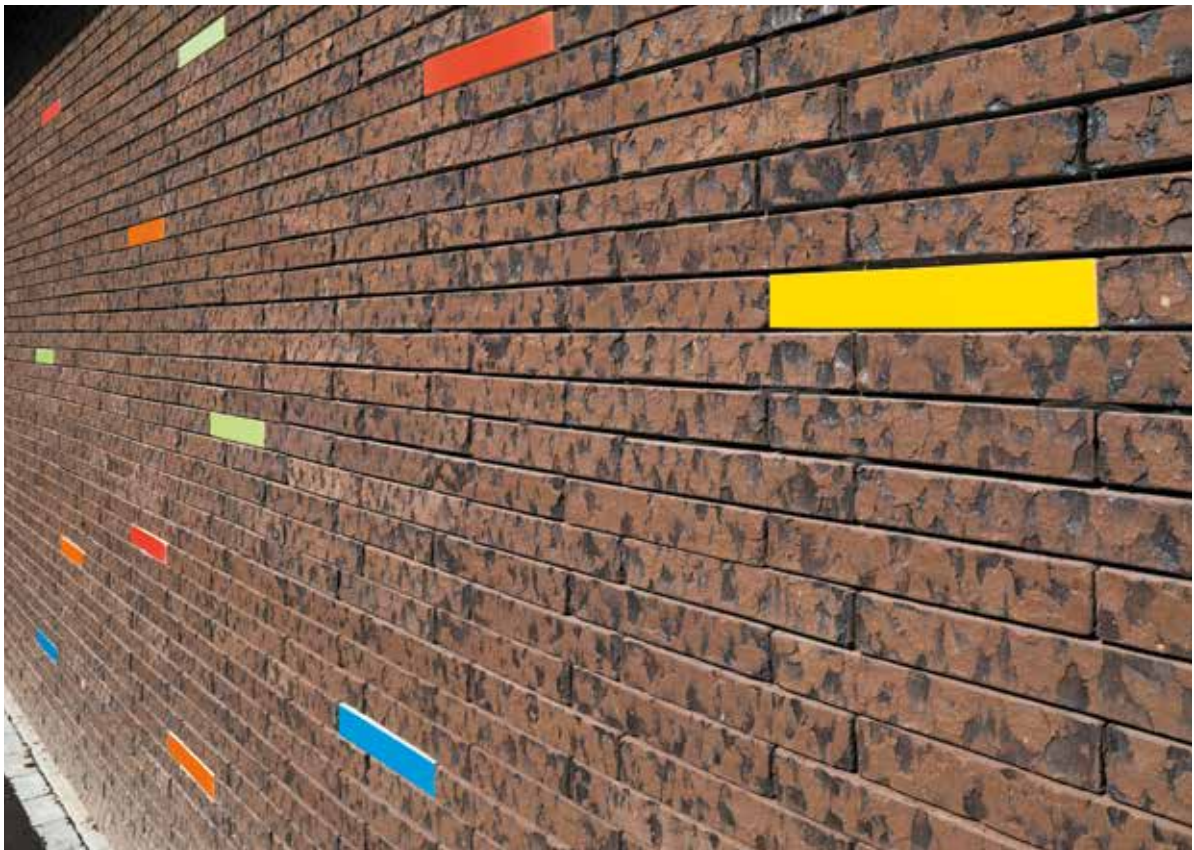

À gauche : Maison à Zurenborf (Belgique)
Collection Pearl vert Tahiti

À droite : Salle des sports à Villeneuve-d'Ascq (59)
Collection Pearl bleu, vert, jaune et orange

NOUVEAUTÉ

Collection Pélaris



DESIGN MINÉRAL

La collection de plaquettes Pélaris se singularise par sa modernité. La sobriété de ses lignes et son aspect lisse portent la puissance des couleurs pures. Ses tonalités neutres : blanc, noir, gris, ajoutent au minéral un cachet design.

Collection Pélaris blanc mantis



Collection

Rétro

ASPECT VINTAGE

La Collection Rétro, c'est un look unique, à l'effet superficiellement usé qui lui donne cet aspect de brique "vintage".

Elle est autant recherchée pour son authenticité, que pour apporter du tempérament aux architectures ultra-modernes.

École élémentaire à Montfermeil (93)
Collection Rétro Tiffany



Collection

Rustica

SO STYLISH

Traces d'usures, résidus de mortier, angles arrondis... la Collection Rustica se donne un air de briques de récupération. Ce look usé est obtenu par une altération superficielle lors du processus de fabrication, qui crée cet aspect brut de brique ayant vécu.

La Collection Rustica signe avec brio les façades les plus contemporaines.

Institut de recherche à Amiens (80)
Collection Rustica Oud Leerne



NOUVEAUTÉ

Collection

Terra

**SIMPLE &
SOPHISTIQUÉE**

La simplicité est la beauté.
Sobre, pure et résolument moderne
la Collection Terra est unique par
son intensité profonde.

Du pur argile pour cette brique
élégante et racée aux lignes claires
pour signer des façades qui ne passent
pas inaperçues.

Résidence pour étudiants à Paris (75)
Collection Terra noir



NOUVEAUTÉ

Collection

Terrae

**DE TERRE
ET DE FLAMMES**

La Collection Terrae évoque la douceur
champêtre.

L'aspect rustique de ces briques étirées
aux teintes soutenues, naturellement
nuancées par les effets du feu lors de
la cuisson est un indémodable classique.

Bâtiment tertiaire à Strasbourg (67)
Collection Terrae rose flammée



NOUVEAUTÉ

Collection

Terre

**NETTETÉ &
SOBRIÉTÉ**

La sobriété et l'épure sont l'apanage de la Collection Terre.

Cette brique lisse aux lignes pures et aux teintes naturelles a le chic pour mettre en valeur l'aspect linéaire des façades.

Bâtiment administratif à Paris (75)
Collection Terre ivoire



NOUVEAUTÉ

Collection

Tolus

RETOUR À LA NATURE

L'allure d'un format long et fin, un style sobre, des finitions et des teintes comme une ode à la nature.

La Collection Tolus est riche et intense. Ses teintes organiques, simples et vivantes, aux harmonies douces éveillent les lignes et les surfaces contemporaines.

Durable, cette brique d'argile pure porte des tons gris, jaune et pourpre pour exprimer la simplicité de la nature.

Collection Tolus gris jade et gris tan





Collection Wasserstrich

ÉLÉGANCE BRUTE

Avec son format long et épuré, la Collection Wasserstrich prend toute sa dimension dans l'architecture contemporaine. Ces briques longues et fines ont un petit côté rugueux, comme légèrement raboté, fruit d'un processus de moulage unique où l'eau joue un rôle majeur.

Reconnaisable entre toutes avec son look brut, la collection Wasserstrich apporte un supplément de caractère à la façade.



En haut : Collège Auguste Brizeux à Lorient (56)
Collection Wasserstrich spécial blanc
Sur commande - Nous consulter

À droite : École à Enghien (Belgique)
Collection Wasserstrich spécial rouge



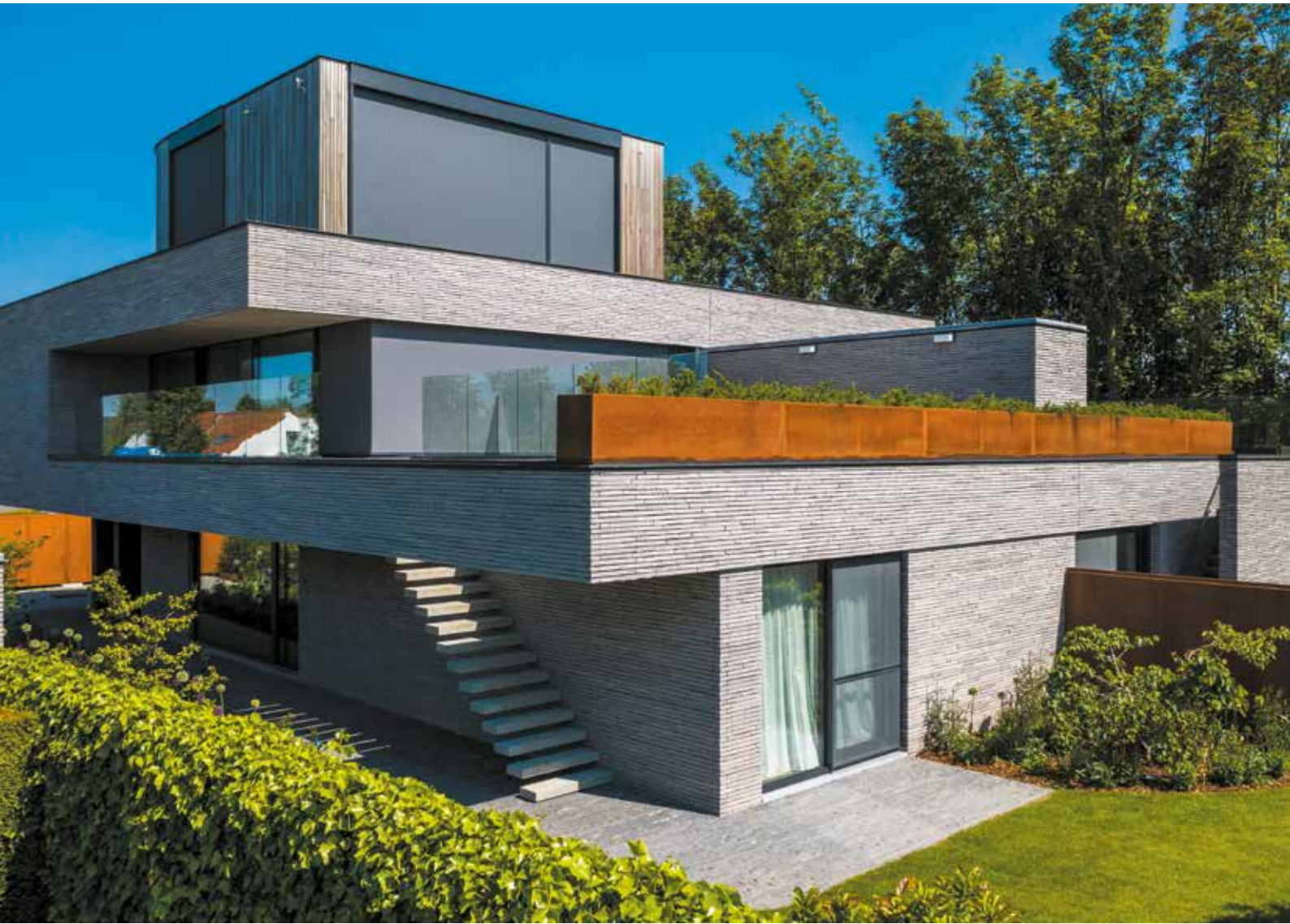

La couleur pure de l'argile ressort plus intense que jamais jusqu'à la surface et fait rayonner toutes sortes de nuances.

En haut : Maison individuelle à Waregem (Belgique)
Collection Wasserstrich spécial gris

En bas : Détail, Collection Wasserstrich spécial rouge

Collection

Wasserstrich Falls

GRANDEUR NATURE

La terre, l'eau et le feu, la Collection Wasserstrich Falls est façonnée par les éléments. Son procédé de fabrication, structuré à l'eau, lui donne un aspect vieilli et noble. Sa surface lisse et néanmoins singulière est marquée d'aspérités laissant place aux jeux de nuances.

Sa palette de teintes évoque des paysages, du blanc pur monochrome aux blancs les plus nuancés, de la profondeur du gris graphite à la subtilité du brun-gris. La Collection Wasserstrich Falls est originale.



En haut : Maison individuelle à Uden (Pays-Bas)
Collection Darwin Falls multi

En bas : Maison de soins à Leeuwarden (Pays-Bas)
Collection Wasserstrich Falls white



Guide de choix

p. 78
NOIRS



p. 90
GRIS



p. 106
BLANCS



p. 114
ROUGES



p. 134
BRUNS



p. 144
**JAUNES
ROSÉS**



p. 154
ÉMAILLÉES

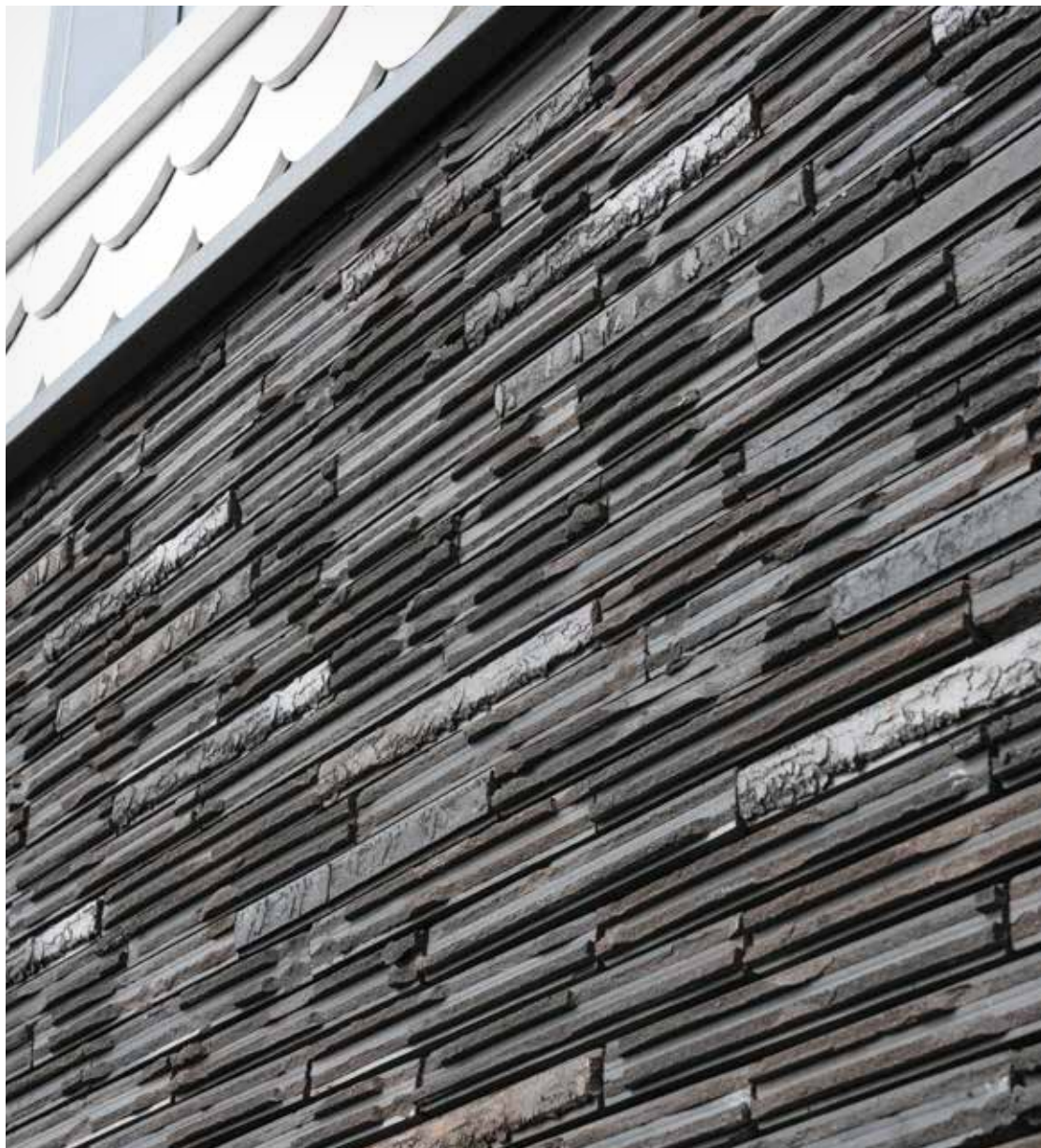

Groupe scolaire à Otterswiller (67) - Collection Cassia noir graphite



Les Noirs

Les Noirs

Agora noir graphite*



Eco-brick® ☀️ 0,90

Basia noir manganèse

NOUVEAUTÉ



Eco-brick®

Cassia noir graphite



Etna



Forum ombra



☀️ 0,90

Galléa E2 noir volcan



☀️ 0,91

Galléa noir



☀️ 0,93

Linaqua fumo

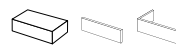

☀️ 0,87

Linnaeus noir graphite étouffée



☀️ 0,86

Lisse zwart onbezand



☀️ 0,85

Lisse zwart zwart bezand



☀️ 0,85

Marono étouffée



☀️ 0,95

Marono extra étouffée



☀️ 0,92

Métropolis noir colonia

NOUVEAUTÉ



Eco-brick®

Métropolis noir vesta

NOUVEAUTÉ



Eco-brick®

Pélaris noir érie

NOUVEAUTÉ



☀️ 0,76

Pélaris noir root

NOUVEAUTÉ



☀️ 0,82

Sargas



Terra noir

NOUVEAUTÉ



Wasserstrich noir volcan

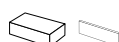

☀️ 0,93

☀️ = Coefficient d'absorption solaire

ETICS = Se reporter aux Avis Techniques et DTA des fabricants de systèmes ETICS



Les Noirs

Wasserstrich spécial noir étouffée



0,91

Zwart



Crystal noir émaillée



Voir Caractéristiques des formats page 160

Minéral noir onyx émaillée



Voir Caractéristiques des formats page 160

Pearl noir Sri Lanka émaillée



Voir Caractéristiques des formats page 160

Les Noirs

Caractéristiques des formats et teintes

Briques

Collection									
	ETICS	Coef. d'absorption solaire	Brique pleine 210 x 100 x 50	Brique pleine 215 x 102 x 50	Brique pleine 215 x 102 x 65	Brique pleine 220 x 105 x 54	Brique pleine 256 x 90 x 43	Brique pleine 400 x 95 x 48	Brique pleine 495 x 100 x 38

	Agora noir graphite* (B)	0,90	1,95 kg	2,66 kg					1,23 kg
NOUVEAUTÉ	Basia noir manganèse (La)								
	Cassia noir graphite (B)						3,90 kg		
	Etna (Er)		1,80 kg						
	Forum ombra (B)	0,90	1,84 kg	2,41 kg					
	Galléa E2 noir volcan (B)	0,91							
	Galléa noir (B)	0,93							
	Linaqua fumo (M)	0,87				1,61 kg			
	Linnaeus noir graphite étouffée (V)	0,86							
	Lisse zwart onbezand (H)	0,85							
	Lisse zwart zwart bezand (H)	0,85							
	Marono étouffée (V)	0,95							
	Marono extra étouffée (V)	0,92							
NOUVEAUTÉ	Métropolis noir colonia (Q)								
NOUVEAUTÉ	Métropolis noir vesta (Q)								
NOUVEAUTÉ	Pélaris noir érie (Os)	0,76							
NOUVEAUTÉ	Pélaris noir root (Os)	0,82							
	Sargas (Wo)		1,96 kg						
NOUVEAUTÉ	Terra noir (F)								
	Wasserstrich noir volcan (B)	0,93						3,90 kg	
	Wasserstrich spécial noir étouffée (B)	0,91						3,90 kg	
	Zwart (T)		1,74 kg						

* étouffée

Eco-brick® pleine 215 x 65 x 50	Eco-brick® pleine 215 x 65 x 65	Brique perforée 210 x 100 x 50	Brique perforée 220 x 105 x 54	Brique perforée 288 x 90 x 48	Eco-brick® perforée 240 x 65 x 40	Eco-brick® perforée 288 x 65 x 48

1,13 kg	1,47 kg					
				1,57 kg		
		1,87 kg				
		1,87 kg				
				1,58 kg		
				1,57 kg		1,57 kg
					1,10 kg	
					1,10 kg	
			1,70 kg			

(A) = Afferden / (B) = Beerse / (Be) = Bommel /
 (DeV) = De Volharding / (El) = Elst / (Er) = Erlecom /
 (F) = Flines-Lez-Râches / (Ha) = Haaften / (H) = Heteren /
 (JD) = Janssen-Dings-Tegelen / (Kir) = Kirchkimmen /
 (K) = Kortemark / (La) = Lanaken / (M) = Maaseik /
 (Nu) = Nuance / (Os) = Osterkappeln / (Pa) = Panningen /
 (Pmi) = Pedersminde / (P) = Péruwelz / (Q) = Quiryne /
 (S) = Stenstrup / (Th) = Thorn / (V) = Veldwezelt /
 (Ve) = Vesterled / (Wo) = Wolfswaard

= Se reporter aux Avis Techniques et DTA
 des fabricants de systèmes ETICS

Les Noirs

Caractéristiques des formats et teintes









Plaquettes et angles

Désignation	ETICS	Coef. d'absorption solaire 	Plaquette 210 x 50 x 22	Angle Eco-brick® 210 x 65 x 50 x 22	Angle 210 x 100 x 50 x 22	Plaquette 215 x 50 x 22	Angle Eco-brick® 215 x 65 x 50 x 22	Angle 215 x 102 x 50 x 22	Plaquette 215 x 65 x 22	Angle 215 x 65 x 65 x 22
-------------	-------	--	----------------------------	--	------------------------------	----------------------------	--	------------------------------	----------------------------	-----------------------------

	Agora noir graphite* (B)	0,90	0,45 kg	0,54 kg		0,42 kg		0,60 kg	0,53 kg	
NOUVEAUTÉ	Basia noir manganèse (B)					0,41 kg	0,49 kg		0,55 kg	0,66 kg
	Cassia noir graphite (B)									
	Etna (E) (Er)		0,53 kg		0,71 kg					
	Forum ombra (B)	0,90				0,41 kg		0,57 kg	0,54 kg	
	Galléa E2 noir volcan (B)	0,91								
	Galléa noir (B)	0,93								
	Linaqua fumo (B)	0,87								
	Linnaeus noir graphite étouffée (B)	0,86								
	Lisse zwart onbezand (H)	0,85	0,52 kg		0,71 kg					
	Lisse zwart zwart bezand (H)	0,85	0,52 kg		0,71 kg					
	Marono étouffée (B)	0,95								
	Marono extra étouffée (B)	0,92								
NOUVEAUTÉ	Métropolis noir colonia (Q)									
NOUVEAUTÉ	Métropolis noir vesta (Q)									

(A) = Afferden / (B) = Beerse / (Be) = Bemmél / (DeV) = De Volharding / (El) = Elst / (Er) = Erlecom / (F) = Flines-Lez-Râches / (Ha) = Haaften / (H) = Heteren / (JD) = Janssen-Dings-Tegelen / (Kir) = Kirchkimmen / (K) = Kortemark / (La) = Lanaken / (M) = Maaseik / (Nu) = Nuance / (Os) = Osterkappeln / (Pa) = Panningen / (Pmi) = Pedersminde / (P) = Péruwelz / (Q) = Quiryren / (S) = Stenstrup / (Th) = Thorn / (V) = Veldwezelt / (Ve) = Vesterled / (Wo) = Wolfswaard

*étouffée

								
Angle 215 x 102 x 65 x 22	Plaque Eco-brick® 240 x 40 x 22	Angle Eco-brick® 240 x 65 x 40 x 22	Plaque 256 x 43 x 22	Angle 256 x 90 x 43 x 22	Plaque 288 x 48 x 22	Angle Eco-brick® 288 x 65 x 48 x 22	Angle 288 x 90 x 48 x 22	Plaque 495 x 38 x 22

0,79 kg								
0,74 kg								
								0,88 kg
								0,88 kg
			0,45 kg	0,57 kg				
					0,58 kg		0,72 kg	
					0,50 kg		0,62 kg	
					0,50 kg	0,58 kg	0,62 kg	
	0,35 kg	0,42 kg						
	0,35 kg	0,42 kg						

 = Se reporter aux Avis Techniques et DTA des fabricants de systèmes ETICS

Les Noirs

Caractéristiques des formats et teintes

Plaquettes et angles

Désignation	ETICS		Coef. d'absorption solaire 		Plaquette 210 x 50 x 14		Angle 210 x 100 x 50 x 14		Plaquette 210 x 50 x 22		Angle 210 x 100 x 50 x 22		Plaquette 215 x 65 x 14		Angle 215 x 102,5 x 65 x 14		Plaquette 220 x 54 x 15		Angle 220 x 105 x 54 x 15		Plaquette 495 x 38 x 22	
NOUVEAUTÉ Pélaris noir érie (0s)			0,76	0,33 kg	0,55 kg					0,44 kg	0,645 kg											
NOUVEAUTÉ Pélaris noir root (0s)			0,82	0,33 kg	0,55 kg					0,44 kg	0,645 kg											
Sargas (Ei) (Wo)						0,59 kg	0,74 kg															
NOUVEAUTÉ Terra noir (F)													0,36 kg	0,50 kg								
Wasserstrich noir volcan (B)			0,93																			0,88 kg
Wasserstrich spécial noir* (B)			0,91																			0,88 kg
Zwart (T)						0,49 kg	0,66 kg															

* étouffée

(A) = Afferden / (B) = Beerse / (Be) = Bemmel / (DeV) = De Volharding / (Ei) = Elst / (Er) = Erlecom / (F) = Flines-Lez-Râches / (Ha) = Haaften / (H) = Heteren / (JD) = Janssen-Dings-Tegelen / (Kir) = Kirchkimmen / (K) = Kortemark / (La) = Lanaken / (M) = Maaseik / (Nu) = Nuance / (Os) = Osterkappeln / (Pa) = Panningen / (Pmi) = Pedersminde / (P) = Péruwelz / (Q) = Quirynten / (S) = Stenstrup / (Th) = Thorn / (V) = Veldwezelt / (Ve) = Vesterled / (Wo) = Wolfswaard

 = Se reporter aux Avis Techniques et DTA des fabricants de systèmes ETICS

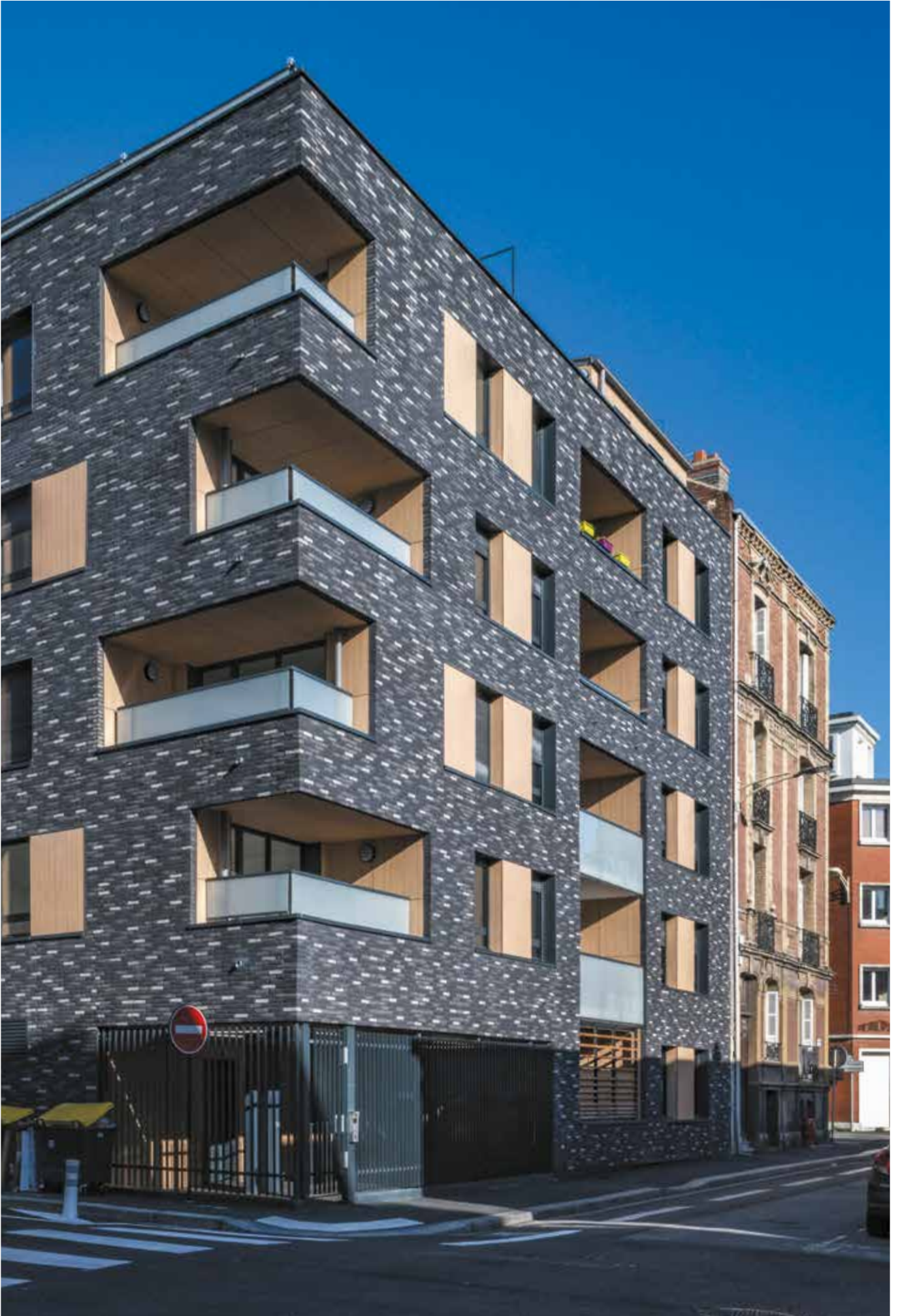

Résidence Delavigne au Havre (76) - Collection Agora noir graphite, gris titane et gris argenté



Maison individuelle à Putte (Belgique) - Architecte Karolien De Weerd - Collection Agora gris agate - Eco-brick®



Les
Gris

Les Gris

Agora gris agate*



☀️ 0,59

Agora gris argenté*



Eco-brick® ☀️ 0,66 

Agora gris titane*



Eco-brick® ☀️ 0,86

Arcès gris moon



Archipolis gris frost

NOUVEAUTÉ



Eco-brick®

Armis gris désert

NOUVEAUTÉ

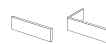

☀️ 0,67

Armis gris fumé

NOUVEAUTÉ



☀️ 0,86

Avolto greige nila

NOUVEAUTÉ



Eco-brick®

Avolto greige salina

NOUVEAUTÉ



Eco-brick®

Avolto gris remo

NOUVEAUTÉ



Eco-brick®

* étouffée

Basia plaza

NOUVEAUTÉ



Eco-brick® ☀️ 0,67 **ETICS**

Cinder gris-noir



Cinder gris-noir-blanc



Elignia gris magma



Elignia gris nebula



Forum branco nuancée

NOUVEAUTÉ



Eco-brick® ☀️ 0,56

Forum cromo



Eco-brick® ☀️ 0,74

Forum cromo nuancée



Eco-brick® ☀️ 0,67

Forum prata



Eco-brick® ☀️ 0,57 **ETICS**

Forum prata nuancée



Eco-brick® ☀️ 0,66 **ETICS**

☀️ = Coefficient d'absorption solaire

ETICS = Se reporter aux Avis Techniques et DTA des fabricants de systèmes ETICS

Les Gris

Galléa gris

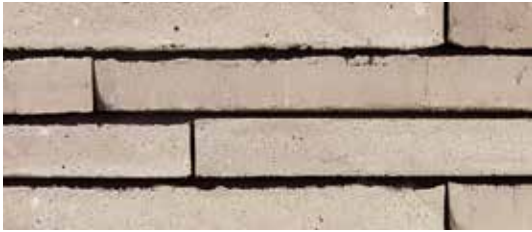

Galléa gris quartz

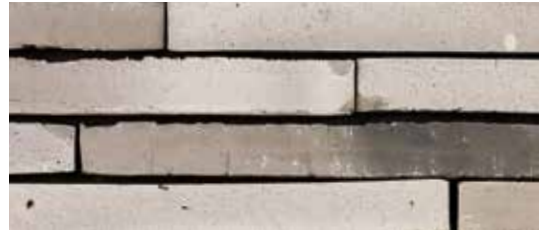

Galléa sablée



Imperium flavius / Imperium flavius "Iluzo"



Imperium nerus / Imperium "Iluzo" nerus



☀ 0,87

Imperium notus / Imperium "Iluzo" notus

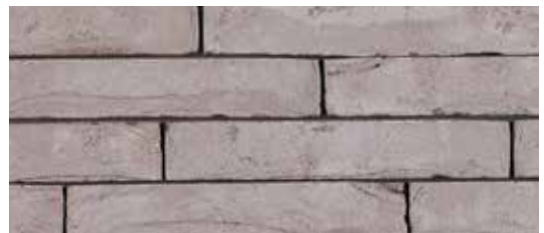

Magistrada famosa



☀ 0,80

Magistrada lumina



☀ 0,85

Magistrada virtua



☀ 0,79

Métal chrom



Métal kobalt



Métal nikkell



Métal titaan



Nubilum greige clarus

NOUVEAUTÉ



Eco-brick®

Nubilum gris saturn

NOUVEAUTÉ



Eco-brick®

Pagus gris / Pagus "lluzo" gris



☀ - 0,78

Pagus gris-noir / Pagus "lluzo" gris-noir



☀ - 0,77

Pélaris gris dim

NOUVEAUTÉ



☀ - 0,46

Rustica Oud Leerne



Tolus gris jade

NOUVEAUTÉ



☀ = Coefficient d'absorption solaire

ETICS = Se reporter aux Avis Techniques et DTA des fabricants de systèmes ETICS

Les Gris

Tolus gris tan

NOUVEAUTÉ



Wasserstrich Falls darwin



Wasserstrich Falls palladium



Wasserstrich Falls piedro



Wasserstrich Falls rinko



Wasserstrich Falls tamarin



Wasserstrich sablée



Wasserstrich spécial gris étouffé

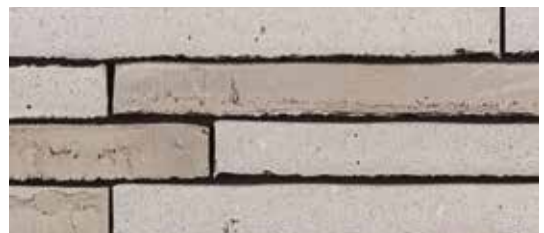

Wasserstrich spécial gris quartz



Pearl gris Akoya émaillée



Voir Caractéristiques
des formats page 160

Pearl gris California émaillée



Voir Caractéristiques
des formats page 160

Les Gris

Caractéristiques des formats et teintes

Briques

Désignation										
	ETICS	Coef. d'absorption solaire	Brique pleine 210 x 100 x 50	Brique pleine 215 x 102 x 50	Brique pleine 215 x 102 x 65	Brique pleine 215 x 102.5 x 65	Brique pleine 238 x 90 x 48	Eco-brick® pleine 210 x 65 x 50	Eco-brick® pleine 215 x 65 x 50	Eco-brick® pleine 215 x 65 x 65

		0,59		1,95 kg	2,54 kg				1,27 kg	
	•	0,66		1,95 kg	2,55 kg			1,18 kg		
		0,86		2,05 kg	2,51 kg			1,20 kg		
			1,52 kg			2,09 kg				
NOUVEAUTÉ										
NOUVEAUTÉ		0,67								
NOUVEAUTÉ		0,86								
NOUVEAUTÉ									1,13 kg	
NOUVEAUTÉ									1,27 kg	
NOUVEAUTÉ									1,13 kg	
	•	0,67			2,09 kg				1,13 kg	1,46 kg
					2,18 kg					
					2,19 kg					
NOUVEAUTÉ		0,56							1,27 kg	
		0,74		2,01 kg	2,60 kg				1,29 kg	
		0,67			2,60 kg				1,29 kg	
	•	0,57		1,95 kg	2,58 kg				1,27 kg	
	•	0,66			2,58 kg				1,27 kg	
							1,34 kg			
		0,87					1,34 kg			
							1,34 kg			

*étouffée

Plaquettes et angles

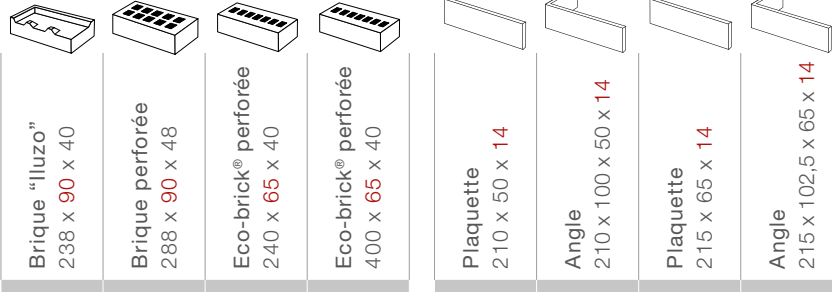

			1,12 kg	1,98 kg					
					0,33 kg	0,55 kg	0,44 kg	0,65 kg	
					0,33 kg	0,55 kg	0,44 kg	0,65 kg	
			1,93 kg						
			1,93 kg						
1,42 kg									
1,42 kg									
1,42 kg									

(A) = Afferden / (B) = Beerse / (Be) = Bemmel /
 (DeV) = De Volharding / (El) = Elst / (Er) = Erlecom /
 (F) = Flines-Lez-Râches / (Ha) = Haaften / (H) = Heteren /
 (JD) = Janssen-Dings-Tegelen / (Kir) = Kirchimmen /
 (K) = Kortemark / (La) = Lanaken / (M) = Maaseik /
 (Nu) = Nuance / (Os) = Osterkappeln / (Pa) = Panningen /
 (Pmi) = Pedersminde / (P) = Péruwelz / (Q) = Quiryen /
 (S) = Stenstrup / (Th) = Thorn / (V) = Veldwezelt /
 (Ve) = Vesterled / (Wo) = Wolfswaard

= Se reporter aux Avis Techniques et DTA des fabricants de systèmes ETICS

Les Gris

Caractéristiques des formats et teintes

Plaquettes et angles

Désignation	ETICS	Coef. d'absorption solaire 	Plaquette 210 x 50 x 22	Angle Eco-brick® 210 x 65 x 50 x 22	Angle 210 x 100 x 50 x 22	Plaquette Eco-brick® 215 x 50 x 22	Plaquette 215 x 50 x 22	Angle Eco-brick® 215 x 65 x 50 x 22	Angle 215 x 102 x 50 x 22	Plaquette Eco-brick® 215 x 65 x 22
-------------	-------	--	----------------------------	--	------------------------------	---------------------------------------	----------------------------	--	------------------------------	---------------------------------------

Agora gris agate* (B)		0,59					0,45 kg	0,56 kg	0,61 kg	
Agora gris argenté* (B)	•	0,66	0,42 kg	0,51 kg			0,41 kg		0,58 kg	
Agora gris titane* (B)		0,86	0,41 kg	0,50 kg			0,41 kg		0,61 kg	
Arcès gris moon (K)			0,36 kg		0,49 kg					
NOUVEAUTÉ Archipolis gris frost (B)										
NOUVEAUTÉ Armis gris désert (O)		0,67								
NOUVEAUTÉ Armis gris fumé (O)		0,86								
NOUVEAUTÉ Avolto greige nila (V)							0,40 kg	0,48 kg		
NOUVEAUTÉ Avolto greige salina (B)							0,45 kg	0,54 kg		
NOUVEAUTÉ Avolto gris remo (V)							0,40 kg	0,48 kg		
Basia plaza (V)	•	0,67					0,41 kg	0,49 kg		0,54 kg
Cinder gris-noir (Ve)										
Cinder gris-noir-blanc (Ve)										
Elignia gris magma (K)										
Elignia gris nebula (K)										
NOUVEAUTÉ Forum branco nuancée (B)		0,56				0,46 kg		0,55 kg		
Forum cromo (B)		0,74				0,48 kg	0,46 kg	0,57 kg	0,63 kg	
Forum cromo nuancée (B)		0,67				0,46 kg		0,55 kg		
Forum prata (B)	•	0,57				0,47 kg	0,45 kg	0,56 kg	0,61 kg	
Forum prata nuancée (B)	•	0,66				0,47 kg		0,56 kg		
Galléa gris (B)										
Galléa gris quartz (B)										
Galléa sablée (B)										
Imperium flavius/flavius "Iluzo" (P)										
Imperium nerus/nerus "Iluzo" (P)		0,87								
Imperium notus/notus "Iluzo" (P)										

(A) = Afferden / (B) = Beerse / (Be) = Bommel / (DeV) = De Volharding / (El) = Elst / (Er) = Erlecom / (F) = Flines-Lez-Râches / (Ha) = Haaften / (H) = Heteren / (JD) = Janssen-Dings-Tegelen / (Kir) = Kirchkimmen / (K) = Kortemark / (La) = Lanaken / (M) = Maaseik / (Nu) = Nuance / (Os) = Osterkappeln / (Pa) = Panningen / (Pmi) = Pedersminde / (P) = Péruwelz / (Q) = Quirynen / (S) = Stenstrup / (Th) = Thorn / (V) = Veldwezelt / (Ve) = Vesterled / (Wo) = Wolfswaard

*étouffée

Plaque 215 x 65 x 22	Angle Eco-brick® 215 x 65 x 65 x 22	Angle 215 x 102 x 65 x 22	Plaque 238 x 40 x 22	Angle 238 x 90 x 40 x 22	Plaque "Iluzo" 238 x 48 x 22	Angle "Iluzo" 238 x 90 x 48 x 22	Plaque Eco-brick® 240 x 40 x 22	Angle Eco-brick® 240 x 65 x 40 x 22	Plaque 288 x 48 x 22	Angle 288 x 90 x 48 x 22	Plaque Eco-brick® 400 x 40 x 22	Angle Eco-brick® 400 x 65 x 40 x 22	Plaque 510 x 40 x 22

0,58 kg		0,80 kg											
0,54 kg		0,76 kg											
0,54 kg		0,74 kg											
0,48 kg													
							0,38 kg	0,45 kg			0,65 kg	0,72 kg	
0,48 kg	0,65 kg	0,66 kg											
0,47 kg		0,65 kg											
0,49 kg		0,68 kg											
									0,52 kg	0,64 kg			
									0,52 kg	0,64 kg			
0,60 kg		0,81 kg											
0,58 kg		0,80 kg											
0,58 kg		0,79 kg											
0,58 kg		0,81 kg											
													0,83 kg
													0,83 kg
													0,98 kg
			0,35 kg	0,45 kg	0,38 kg	0,49 kg							
			0,35 kg	0,45 kg	0,38 kg	0,49 kg							
			0,35 kg	0,45 kg	0,38 kg	0,49 kg							

ETICS = Se reporter aux Avis Techniques et DTA des fabricants de systèmes ETICS

Les Gris

Caractéristiques des formats et teintes

Briques

Désignation	Briques									
	ETICS	Coef. d'absorption solaire 	Brique pleine 210 x 100 x 50	Brique pleine 215 x 102 x 50	Brique pleine 215 x 102 x 65	Brique pleine 238 x 90 x 40	Brique pleine 400 x 100 x 40	Brique pleine 510 x 100 x 40	Eco-brick® pleine 215 x 65 x 50	Eco-brick® pleine 215 x 65 x 65

		0,80	1,85 kg				2,75 kg			
		0,85	1,85 kg				2,75 kg			
		0,79	1,80 kg				2,75 kg			
			1,68 kg							
			1,74 kg							
			1,70 kg							
			1,89 kg							
NOUVEAUTÉ									1,14 kg	1,47 kg
NOUVEAUTÉ									1,14 kg	1,55 kg
		0,78	1,47 kg		2,10 kg					
		0,77	1,47 kg		2,10 kg					
NOUVEAUTÉ		0,46								
					2,57 kg					
NOUVEAUTÉ						1,33 kg				
NOUVEAUTÉ						1,33 kg				
			1,97 kg							
			1,88 kg							
			1,97 kg							
			1,97 kg							
			1,82 kg							
								4,36 kg		
								4,20 kg		
								4,20 kg		

Plaquettes et angles

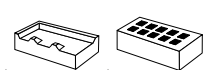

Brique "Iluzo"
238 x 90 x 48



Brique perforée
220 x 105 x 54



Plaquette
210 x 50 x 14



Angle
210 x 100 x 50 x 14



Plaquette
215 x 65 x 14



Angle
215 x 102,5 x 65 x 14

1,41 kg				
1,41 kg				
		0,33 kg	0,55 kg	0,44 kg

(A) = Afferden / (B) = Beerse / (Be) = Bemmel /
 (DeV) = De Volharding / (El) = Elst / (Er) = Erlecom /
 (F) = Flines-Lez-Râches / (Ha) = Haaften / (H) = Heteren /
 (JD) = Janssen-Dings-Tegelen / (Kir) = Kirchkimpen /
 (K) = Kortemark / (La) = Lanaken / (M) = Maaseik /
 (Nu) = Nuance / (Os) = Osterkappeln / (Pa) = Panningen /
 (Pmi) = Pedersminde / (P) = Péruwelz / (Q) = Quiryne /
 (S) = Stenstrup / (Th) = Thorn / (V) = Veldwezelt /
 (Ve) = Vesterled / (Wo) = Wolfswaard

= Se reporter aux Avis Techniques et DTA
 des fabricants de systèmes ETICS

Les Gris

Caractéristiques des formats et teintes

Plaquettes et angles

Désignation	ETICS	Coef. d'absorption solaire 	Plaquette 210 x 50 x 22	Angle 210 x 100 x 50 x 22	Plaquette 215 x 50 x 22	Angle Eco-brick® 215 x 65 x 50 x 22	Plaquette Eco-brick® 215 x 65 x 22	Plaquette 215 x 65 x 22	Angle Eco-brick® 215 x 65 x 65 x 22	Angle 215 x 102 x 65 x 22
-------------	-------	--	----------------------------	------------------------------	----------------------------	--	---------------------------------------	----------------------------	--	------------------------------

	Magistrada famosa (B)	0,80	0,52 kg	0,70 kg						
	Magistrada lumina (B)	0,85	0,52 kg	0,70 kg						
	Magistrada virtua (B)	0,79	0,50 kg	0,68 kg						
	Métal chrom (EI)		0,47 kg	0,64 kg						
	Métal kobalt (EI)		0,49 kg	0,66 kg						
	Métal nikkal (EI)		0,48 kg	0,65 kg						
	Métal titaan (EI)		0,53 kg	0,72 kg						
NOUVEAUTÉ	Nubilum geige clarus (B)				0,38 kg	0,46 kg	0,47 kg		0,56 kg	
NOUVEAUTÉ	Nubilum gris saturn (B)				0,38 kg	0,46 kg	0,47 kg		0,56 kg	
	Pagus gris/gris "Iluzo" (K)	0,78	0,32 kg	0,44 kg				0,46 kg		0,63 kg
	Pagus gris-noir/gris-noir "Iluzo" (K)	0,77	0,32 kg	0,44 kg				0,46 kg		0,63 kg
NOUVEAUTÉ	Pélaris gris dim (Os)	0,46								
	Rustica Oud Leerne (B)							0,60 kg		0,81 kg
NOUVEAUTÉ	Tolus gris jade (B)									
NOUVEAUTÉ	Tolus gris tan (B)									
	Wasserstrich Falls darwin (DeV)		0,55 kg	0,75 kg						
	Wasserstrich Falls palladium (DeV)		0,53 kg	0,72 kg						
	Wasserstrich Falls piedro (DeV)		0,55 kg	0,75 kg						
	Wasserstrich Falls rinko (DeV)		0,55 kg	0,75 kg						
	Wasserstrich Falls tamarin (DeV)		0,51 kg	0,69 kg						
	Wasserstrich sablée (B)									
	Wasserstrich spécial gris étouffée (B)									
	Wasserstrich spécial gris quartz (B)									

(A) = Afferden / (B) = Beerse / (Be) = Bemmel / (DeV) = De Volharding / (EI) = Elst / (Er) = Erlecom / (F) = Flines-Lez-Râches / (Ha) = Haaften / (H) = Heteren / (JD) = Janssen-Dings-Tegelen / (Kir) = Kirchkimmen / (K) = Kortemark / (La) = Lanaken / (M) = Maaseik / (Nu) = Nuance / (Os) = Osterkappeln / (Pa) = Panningen / (Pmi) = Pedersminde / (P) = Péruwelz / (Q) = Quiryren / (S) = Stenstrup / (Th) = Thorn / (V) = Veldwezelt / (Ve) = Vesterled / (Wo) = Wolfswaard

Plaque 238 x 40 x 22	Angle 238 x 90 x 40 x 22	Plaque "Iluzo" 238 x 48 x 22	Angle "Iluzo" 238 x 90 x 48 x 22	Plaque 400 x 40 x 22	Angle 400 x 100 x 40 x 22	Plaque 510 x 40 x 22

				0,77 kg	1,05 kg	
				0,77 kg	1,04 kg	
				0,73 kg	0,99 kg	
		0,41 kg	0,53 kg			
		0,38 kg	0,48 kg			
0,34 kg	0,44 kg					
0,34 kg	0,44 kg					
						0,98 kg
						0,98 kg
						0,83 kg

= Se reporter aux Avis Techniques et DTA des fabricants de systèmes ETICS



Équipement multiservice à Laveyron (26) - Collection Agora blanc ivoire, super blanc et gris titane



Les Blancs

Les Blancs

Agora blanc brouillard*



☀ 0,45

Agora blanc ivoire



☀ 0,38 **ETICS**

Agora super blanc



☀ 0,22 **ETICS**

Aquaral blanc ginger



Armis blanc coton

NOUVEAUTÉ



☀ 0,53

Domus casa lena



ETICS

Domus colombe



ETICS

Elignia blanc arctica



Elignia blanc nordica



* étouffée

Forum branco



☀ 0,36 **ETICS**

Galléa écru

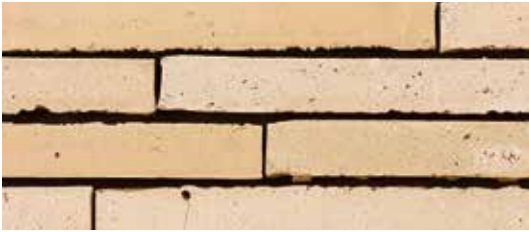

Imperium albius / Imperium "Iluzo" albius



☀️ 0,32

Métropolis blanc dover

NOUVEAUTÉ



Eco-brick®

Nubilum blanc helios

NOUVEAUTÉ



Eco-brick®

Pélaris blanc mantis

NOUVEAUTÉ



☀️ - 0,42

Wasserstrich Falls mystic



Wasserstrich Falls white



Wasserstrich spécial écru

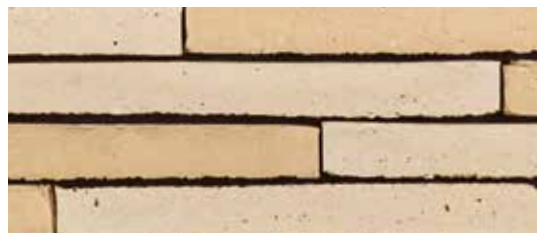

Wit

NOUVEAUTÉ



Crystal blanc émaillée



Voir Caractéristiques des formats page 160

☀️ = Coefficient d'absorption solaire

ETICS = Se reporter aux Avis Techniques et DTA des fabricants de systèmes ETICS

Les Blancs

Caractéristiques des formats et teintes

Briques









Désignation										
	ETICS	Coef. d'absorption solaire	Brique pleine 188 x 90 x 48	Brique pleine 210 x 100 x 50	Brique pleine 215 x 102 x 50	Brique pleine 215 x 102 x 65	Brique pleine 228 x 108 x 54	Brique pleine 238 x 90 x 40	Brique pleine 510 x 100 x 40	Eco-brick® pleine 215 x 65 x 50

Agora blanc brouillard* (B)		0,45			1,88 kg	2,61 kg				
Agora blanc ivoire (B)	•	0,38			1,95 kg	2,55 kg				
Agora super blanc (B)	•	0,22			1,88 kg	2,43 kg				
Aquaral blanc ginger (Ve)							2,45 kg			
NOUVEAUTÉ Armis blanc coton (O)		0,53								
Domus casa lena (K)	•					1,98 kg				
Domus colombe (P)	•		1,14 kg							
Elignia blanc arctica (K)										
Elignia blanc nordica (K)										
Forum branco (B)	•	0,36				2,54 kg				
Galléa écru (B)										
Imperium albius / "Iluzo" albius (P)		0,32						1,34 kg		
NOUVEAUTÉ Métropolis blanc dover (O)										
NOUVEAUTÉ Nubilum blanc helios (K)										1,02 kg
NOUVEAUTÉ Pélaris blanc mantis (Os)		0,42								
Wasserstrich Falls mystic (DeV)				1,82 kg						
Wasserstrich Falls white (DeV)				1,82 kg						
Wasserstrich spécial écru (B)									4,20 kg	
Wit (T)				1,90 kg						

(A) = Afferden / (B) = Beerse / (Be) = Bemmel / (DeV) = De Volharding / (El) = Elst / (Er) = Erlecom / (F) = Flines-Lez-Râches / (Ha) = Haaften / (H) = Heteren / (JD) = Janssen-Dings-Tegelen / (Kir) = Kirchkimmen / (K) = Kortemark / (La) = Lanaken / (M) = Maaseik / (Nu) = Nuance / (Os) = Osterkappel / (Pa) = Panningen / (Pmi) = Pedersminde / (P) = Péruwelz / (Q) = Quiryne / (S) = Stenstrup / (Th) = Thorn / (V) = Veldwezelt / (Ve) = Vesterled / (Wo) = Wolfswaard

*étouffée

Plaquettes et angles

							
Eco-brick® pleine 215 x 65 x 65	Brique "Iluzo" 238 x 90 x 48	Brique perforée 288 x 90 x 48	Eco-brick® perforée 240 x 65 x 40	Plaquette 210 x 50 x 14	Angle 210 x 100 x 50 x 14	Plaquette 215 x 65 x 14	Angle 215 x 102,5 x 65 x 14

		1,86 kg	
		1,84 kg	
	1,42 kg		
			1,15 kg
1,43 kg			

0,33 kg	0,55 kg	0,44 kg	0,65 kg
0,33 kg	0,55 kg	0,44 kg	0,65 kg

 = Se reporter aux Avis Techniques et DTA des fabricants de systèmes ETICS

Les Blancs

Caractéristiques des formats et teintes

Plaquettes et angles

Désignation	ETICS	Coef. d'absorption solaire 	Plaquette 188 x 48 x 22	Angle 188 x 90 x 48 x 22	Plaquette 210 x 50 x 22	Angle 210 x 100 x 50 x 22	Plaquette 215 x 50 x 22	Angle Eco-brick® 215 x 65 x 50 x 22	Angle 215 x 102 x 50 x 22	Plaquette 215 x 65 x 22
-------------	-------	--	----------------------------	-----------------------------	----------------------------	------------------------------	----------------------------	--	------------------------------	----------------------------

Agora blanc brouillard* (B)		0,45					0,43 kg		0,59 kg	
Agora blanc ivoire (B)	•	0,38					0,41 kg		0,58 kg	0,53 kg
Agora super blanc (B)	•	0,22					0,40 kg		0,56 kg	0,51 kg
Aquarial blanc ginger (Phv)										
NOUVEAUTÉ Armis blanc coton (O)		0,53								
Domus casa lena (K)	•									0,50 kg
Domus colombe (P)	•		0,31 kg	0,42 kg						
Elignia blanc arctica (K)										
Elignia blanc nordica (K)										
Forum branco (B)	•	0,36								0,53 kg
Galléa écru (B)										
Imperium albius / "Iluzo" albius (P)		0,32								
NOUVEAUTÉ Métropolis blanc dover (O)										
NOUVEAUTÉ Nubilum blanc helios (K)							0,36 kg	0,44 kg		0,47 kg
NOUVEAUTÉ Pélaris blanc mantis (Os)		0,42								
Wasserstrich Falls mystic (DeV)					0,51 kg	0,69 kg				
Wasserstrich Falls white (DeV)					0,51 kg	0,69 kg				
Wasserstrich spécial écru (B)										
Wit (T)					0,53 kg	0,72 kg				

(A) = Afferden / (B) = Beerse / (Be) = Bemmel / (DeV) = De Volharding / (El) = Elst / (Er) = Erlecom / (F) = Flines-Lez-Râches / (Ha) = Haaften / (H) = Heteren / (JD) = Janssen-Dings-Tegelen / (Kir) = Kirchkimmen / (K) = Kortemark / (La) = Lanaken / (M) = Maaseik / (Nu) = Nuance / (Os) = Osterkappel / (Pa) = Panningen / (Pmi) = Pedersminde / (P) = Péruwelz / (Q) = Quiryne / (S) = Stenstrup / (Th) = Thorn / (V) = Veldwezelt / (Ve) = Vesterled / (Wo) = Wolfswaard

*étouffée

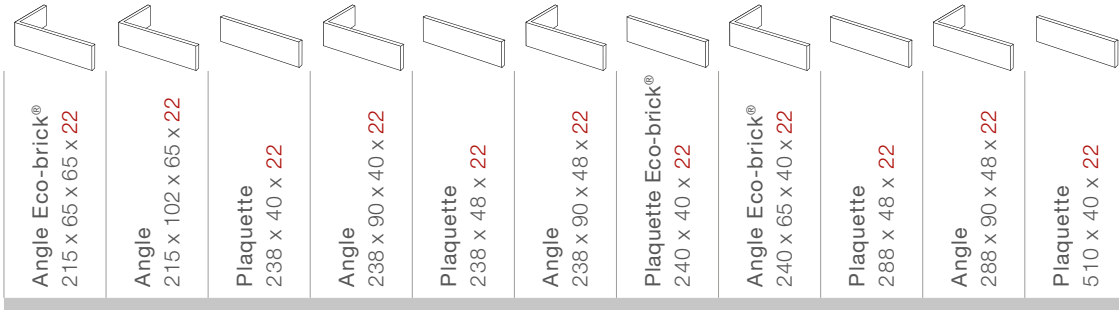

	0,76 kg									
	0,72 kg									
	0,68 kg									
							0,48 kg	0,60 kg		
							0,52 kg	0,64 kg		
	0,71 kg									
									0,98 kg	
		0,35 kg	0,45 kg	0,38 kg	0,49 kg					
						0,43 kg	0,50 kg			
0,56 kg										
									0,83 kg	

= Se reporter aux Avis Techniques et DTA des fabricants de systèmes ETICS



Centre européen nutrition santé à Lyon (69) - Collection Basia paepsteen



Les

Rouges

Les Rouges

Agate rouge nuancée



Agora lie-de-vin



 0,77

Aquaral rouge pepper



Arcès rouge candy



Arcès rouge ruby



Archipolis rouge volt

NOUVEAUTÉ



Eco-brick®

Armis rouge blush

NOUVEAUTÉ

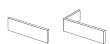

 0,60

Armis rouge persan

NOUVEAUTÉ

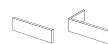

 0,78

Avolto rouge jado

NOUVEAUTÉ



Eco-brick®

Basia paepsteen



Eco-brick®  0,75

Basia rouge espagnol



Bijou



☀️ 0,75

Brun-marron



☀️ 0,65 **ETICS**

Cassia rouge



Cienna



☀️ 0,61 **ETICS**

Classo blauwrood genuanceerd



☀️ 0,80

Classo blauwrood genuanceerd gesinterd



☀️ 0,87

Elignia robinia

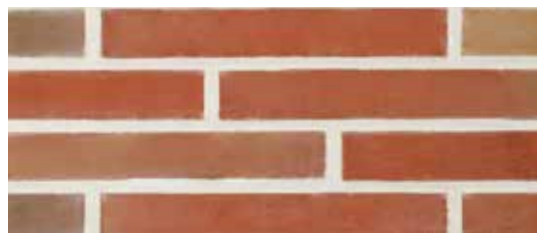

Eco-brick®

Forum pampas



Galléa E1 rouge carmin



☀️ = Coefficient d'absorption solaire

ETICS = Se reporter aux Avis Techniques et DTA des fabricants de systèmes ETICS

Les Rouges

Galléa rouge



Galléa rouge Orient



Héritage Oud Bokrijk



Héritage Oud Brussel



Iberia Andalucia



Iberia Asturia



☀️ 0,77

Iberia Catalunya



☀️ 0,68

Iberia Galicia



Iberia Navarra



Kempley antique



Latero rubino



Linaqua vino



Linaqua viola



Magistrada fortuna



Marono rouge



☀️ - 0,74

Marono rouge extra



Menton



Métropolis rouge atrium

NOUVEAUTÉ



Eco-brick®

Métropolis rouge aula

NOUVEAUTÉ



Eco-brick®

Morado

NOUVEAUTÉ



Eco-brick®

☀️ = Coefficient d'absorption solaire

ETICS = Se reporter aux Avis Techniques et DTA des fabricants de systèmes ETICS

Les Rouges

Olm



☀ 0,69

Pagus rouge foncé



☀ 0,77

Pagus "Iluzo" brun-rouge



Pagus "Iluzo" pourpre



Passiebloem



☀ 0,68

Patrimonia Barok'83



Patrimonia Fleur de pommier



☀ 0,57 

Patrimonia Neo Romaans



Patrimonia Opus



☀ 0,69

Patrimonia Pastorale



☀ 0,69 

Patrimonia Renaissance



☀️ 0,66 **ETICS**

Patrimonia Vieux Rieme



Pleine des Flandres / Vieille Ferme



☀️ 0,71

Rétro Belle époque de Mons



☀️ 0,70 **ETICS**

Rétro Belle époque de Namur **NOUVEAUTÉ**



Romana / Olde Farndall



☀️ 0,66

Rouge de Péruwelz



ETICS

Rouge - 3 trous

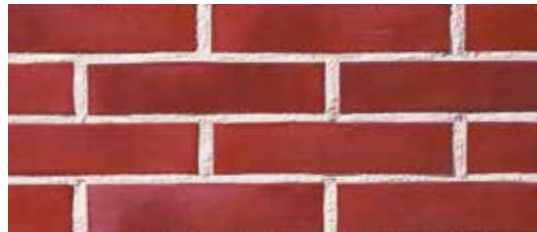

Rustica Oud Nieuwpoort



Rustica Oude Veldsteen



☀️ = Coefficient d'absorption solaire

ETICS = Se reporter aux Avis Techniques et DTA des fabricants de systèmes ETICS

Les Rouges

Saffier



Tacana



 0,69

Terrae rose flammée

NOUVEAUTÉ



Terre coq de bruyère



 0,81

Terre rouge

NOUVEAUTÉ



Trentino



Tolus pourpre maya

NOUVEAUTÉ



Wasserstrich Falls niagara



Wasserstrich rouge carmin



Wasserstrich rouge Orient



Wasserstrich spécial rouge



Welham antique



Westcliffe weathered red



Crystal rouge émaillée



Voir Caractéristiques des formats page 162

Minéral rouge ruby émaillée



Voir Caractéristiques des formats page 160

Pearl rouge Persia émaillée



Voir Caractéristiques des formats page 160

Les Rouges

Caractéristiques des formats et teintes

Briques

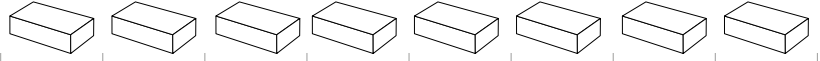

Désignation

ETICS	Coef. d'absorption solaire	Brique pleine 210 x 100 x 50	Brique pleine 210 x 100 x 65	Brique pleine 215 x 100 x 50	Brique pleine 215 x 100 x 65	Brique pleine 215 x 102 x 50	Brique pleine 215 x 102 x 65	Brique pleine 215 x 102,5 x 65	Brique pleine 228 x 108 x 54
-------	----------------------------	---------------------------------	---------------------------------	---------------------------------	---------------------------------	---------------------------------	---------------------------------	-----------------------------------	---------------------------------

NOUVEAUTÉ

NOUVEAUTÉ

NOUVEAUTÉ

NOUVEAUTÉ

Agate rouge nuancée (P)							2,17 kg		
Agora lie-de-vin (B)	0,77					1,78 kg	2,35 kg		
Aquaral rouge pepper (Pmi)									2,45 kg
Arcès rouge candy (P)		1,73 kg							
Arcès rouge ruby (B)				1,78 kg					
Archipolis rouge volt (K)									
Armis rouge blush (Os)	0,60								
Armis rouge persan (Os)	0,78								
Avolto rouge jado (V)									
Basia paepesteen (B)	0,75						2,36 kg		
Basia rouge espagnol (B)						1,79 kg	2,37 kg		
Bijou (P)	0,75						2,17 kg		
Brun-marron (KS) (B)	• 0,65						2,35 kg		
Cassia rouge (K)									
Cienna (B)	• 0,61						2,12 kg		
Classo Blauwrood genueanceerd (T)	0,80	1,72 kg						2,37 kg	
Classo blauwrood genueanceerd gesinterd (T)	0,87	1,66 kg							
Elignia robinia (K)									
Forum pampas (B)						1,83 kg	2,41 kg		
Galléa E1 rouge carmin (B)									
Galléa rouge (B)									
Galléa rouge Orient (B)									
Héritage Oud Bokrijk (V)					2,21 kg				
Héritage Oud Brussel (V)					2,20 kg				
Iberia Andalucia (T)		1,71 kg							
Iberia Asturia (T)	0,77	1,71 kg							
Iberia Catalunya (T)	0,68	1,71 kg							
Iberia Galicia (T)		1,71 kg							
Iberia Navarra (T)		1,71 kg							

(A) = Afferden / (B) = Beerse / (Be) = Bemmel / (DeV) = De Volharding / (El) = Elst / (Er) = Erlecom / (F) = Flines-Lez-Râches / (Ha) = Haaften / (H) = Heteren / (JD) = Janssen-Dings-Tegelen / (Kir) = Kirchkimmen / (K) = Kortemark / (La) = Lanaken / (M) = Maaseik / (Nu) = Nuance / (Os) = Osterkappeln / (Pa) = Panningen / (Pmi) = Pedersminde / (P) = Péruwelz / (Q) = Quirynten / (S) = Stenstrup / (Th) = Thorn / (V) = Veldwezelt / (Ve) = Vesterled / (Wo) = Wolfswaard

Les Rouges









Caractéristiques des formats et teintes

Plaquettes et angles

Désignation	ETICS	Coef. d'absorption solaire 	Plaquette 210 x 50 x 22	Angle 210 x 100 x 50 x 22	Plaquette 215 x 50 x 22	Angle Eco-brick® 215 x 65 x 50 x 22	Angle 215 x 100 x 50 x 22	Angle 215 x 102 x 50 x 22	Plaquette 215 x 65 x 22	Angle Eco-brick® 215 x 65 x 65 x 22
-------------	-------	--	----------------------------	------------------------------	----------------------------	--	------------------------------	------------------------------	----------------------------	--

Agate rouge nuancée (P)									0,51 kg	
Agora lie-de-vin (B)		0,77			0,40 kg			0,55 kg	0,51 kg	
Aquaral rouge pepper (Pmi)										
Arcès rouge candy (P)			0,42 kg	0,58 kg						
Arcès rouge ruby (B)					0,41 kg		0,56 kg			
NOUVEAUTÉ Archipolis rouge volt (K)										
NOUVEAUTÉ Armis rouge blush (Os)		0,60								
NOUVEAUTÉ Armis rouge persan (Os)		0,78								
NOUVEAUTÉ Avolto rouge jado (V)					0,40 kg	0,48 kg			0,53 kg	0,64 kg
Basia paepesteen (B)		0,75			0,41 kg	0,49 kg			0,54 kg	0,64 kg
Basia rouge espagnol (B)					0,39 kg			0,54 kg	0,52 kg	
Bijou (P)		0,75							0,50 kg	
Brun-marron (KS) (B)	•	0,65							0,51 kg	
Cassia rouge (K)										
Cienna (B)	•	0,61							0,48 kg	
Classo Blauwrood genuanceerd (T)		0,80	0,48 kg	0,65 kg					0,66 kg	
Classo blauwrood genuanceerd gesinterd (T)		0,87	0,46 kg	0,63 kg						
Elignia robinia (K)										
Forum pampas (B)					0,41 kg			0,55 kg	0,52 kg	
Galléa E1 rouge carmin (B)										
Galléa rouge (B)										
Galléa rouge Orient (B)										
Héritage Oud Bokrijk (V)										
Héritage Oud Brussel (V)										
Iberia Andalucia (T)			0,48 kg	0,65 kg						
Iberia Asturia (T)		0,77	0,48 kg	0,65 kg						
Iberia Catalunya (T)		0,68	0,48 kg	0,65 kg					0,49 kg	
Iberia Galicia (T)			0,48 kg	0,65 kg					0,49 kg	
Iberia Navarra (T)									0,51 kg	

(A) = Afferden / (B) = Beerse / (Be) = Bemmel / (DeV) = De Volharding / (El) = Elst / (Er) = Erlecom / (F) = Flines-Lez-Râches / (Ha) = Haaften / (H) = Heteren / (JD) = Janssen-Dings-Tegelen / (Kir) = Kirchkimmen / (K) = Kortemark / (La) = Lanaken / (M) = Maaseik / (Nu) = Nuance / (Os) = Osterkappeln / (Pa) = Panningen / (Pmi) = Pedersminde / (P) = Péruwelz / (Q) = Quiryren / (S) = Stenstrup / (Th) = Thorn / (V) = Veldwezelt / (Ve) = Vesterled / (Wo) = Wolfswaard

								
Angle 215 x 100 x 65 x 22	Angle 215 x 102 x 65 x 22	Angle 215 x 102,5 x 65 x 22	Plaquette Eco-brick® 240 x 40 x 22	Angle Eco-brick® 240 x 65 x 40 x 22	Plaquette 288 x 48 x 22	Angle Eco-brick® 215 x 65 x 48 x 22	Angle 288 x 90 x 48 x 22	Plaquette 495 x 38 x 22

	0,71 kg							
	0,70 kg							
			0,38 kg	0,45 kg				
	0,73 kg							
	0,71 kg							
	0,69 kg							
	0,70 kg							
	0,66 kg							
		0,90 kg						
					0,51 kg	0,60 kg	0,63 kg	
	0,72 kg							
								0,88 kg
								0,88 kg
								0,87 kg
	0,67 kg							
	0,67 kg							
	0,70 kg							

 = Se reporter aux Avis Techniques et DTA des fabricants de systèmes ETICS

Les Rouges

Caractéristiques des formats et teintes

Briques

Désignation										
	ETICS	Coef. d'absorption solaire	Brique pleine 210 x 100 x 50	Brique pleine 210 x 100 x 65	Brique pleine 215 x 102 x 50	Brique pleine 215 x 102 x 65	Brique pleine 256 x 90 x 43	Brique pleine 400 x 100 x 40	Eco-brick® pleine 215 x 65 x 65	Brique "Iluzo" 238 x 90 x 48

							2,17 kg			
						1,78 kg				
							1,60 kg			
							1,61 kg			
			1,90 kg					2,78 kg		
	0,74									
			1,65 kg							
NOUVEAUTÉ										
NOUVEAUTÉ										
NOUVEAUTÉ									1,45 kg	
	0,69				1,78 kg	2,35 kg				
	0,77					2,19 kg				
										1,49 kg
										1,49 kg
	0,68	1,88 kg	2,66 kg							
						2,20 kg			1,48 kg	
	• 0,57					2,06 kg				
						2,20 kg				
	0,69					2,33 kg				
	• 0,69				1,78 kg	2,36 kg				
	• 0,66					2,17 kg				
						2,20 kg				
	0,71					2,36 kg				
	• 0,70					2,23 kg				
NOUVEAUTÉ						2,17 kg				
	0,66					2,17 kg				
	•	1,73 kg				2,17 kg				
						2,20 kg				

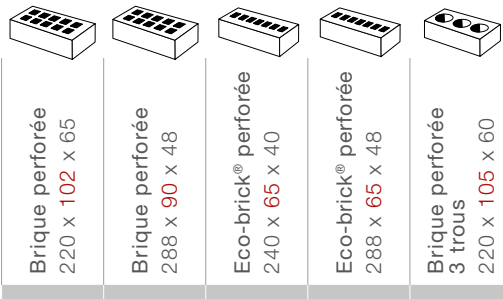

	1,92 kg			
	1,92 kg		1,43 kg	
		1,10 kg		
		1,10 kg		
				2,20 kg
2,40 kg				

(A) = Afferden / (B) = Beerse / (Be) = Bommel /
 (DeV) = De Volharding / (Ei) = Elst / (Er) = Erlecom /
 (F) = Flines-Lez-Râches / (Ha) = Haaf ten / (H) = Heteren /
 (JD) = Janssen-Dings-Tegelen / (Kir) = Kirchimmen /
 (K) = Kortemark / (La) = Lanaken / (M) = Maaseik /
 (Nu) = Nuance / (Os) = Osterkappeln / (Pa) = Panningen /
 (Pmi) = Pedersminde / (P) = Péruwelz / (Q) = Quirynen /
 (S) = Stenstrup / (Th) = Thorn / (V) = Veldwezelt /
 (Ve) = Vesterled / (Wo) = Wolfswaard

ETICS = Se reporter aux Avis Techniques et DTA des fabricants de systèmes ETICS

Les Rouges













Caractéristiques des formats et teintes

Plaquettes et angles

Désignation	ETICS	Coef. d'absorption solaire 	Plaquette 210 x 50 x 22	Angle 210 x 100 x 50 x 22	Plaquette 210 x 65 x 22	Angle 210 x 100 x 65 x 22	Plaquette 215 x 50 x 22	Angle 215 x 102 x 50 x 22	Plaquette 215 x 65 x 22	Angle Eco-brick® 215 x 65 x 65 x 22
-------------	-------	--	----------------------------	------------------------------	----------------------------	------------------------------	----------------------------	------------------------------	----------------------------	--

									0,51 kg	
Kempley antique (P)										
Latero rubino (B)							0,43 kg	0,60 kg		
Linaqua vino (M)										
Linaqua viola (M)										
Magistrada fortuna (Be)			0,53 kg	0,72 kg						
Marono rouge (K)		0,74								
Marono rouge extra (K)										
Menton (Nu)			0,46 kg	0,63 kg						
NOUVEAUTÉ Métropolis rouge atrium (Q)										
NOUVEAUTÉ Métropolis rouge aula (Q)										
NOUVEAUTÉ Morado (La)									0,53 kg	0,64 kg
Olm (B)		0,69					0,40 kg	0,54 kg	0,51 kg	
Pagus rouge foncé (K)		0,77							0,51 kg	
Pagus brun-rouge "Iluzo" (K)										
Pagus pourpre "Iluzo" (K)										
Passiebloem (Ha)		0,68	0,53 kg	0,64 kg	0,75 kg	1,01 kg				
Patrimonia Barok'83 (V)									0,49 kg	0,66 kg
Patrimonia Fleur de pommier (P)	•	0,57							0,47 kg	
Patrimonia Neo Romaans (V)									0,52 kg	
Patrimonia Opus (B)		0,69							0,51 kg	
Patrimonia Pastorale (B)	•	0,69					0,41 kg	0,57 kg	0,51 kg	
Patrimonia Renaissance (P)	•	0,66							0,51 kg	
Patrimonia Vieux Rieme (K)									0,50 kg	
Pleine des Flandres/Vieille Ferme (B)		0,71							0,51 kg	
Rétro Belle époque de Mons (P)	•	0,70							0,53 kg	
NOUVEAUTÉ Rétro Belle époque de Namur (P)									0,51 kg	
Romana / Olde Fardall (P)		0,66							0,53 kg	
Rouge de Péruwelz (P)	•		0,41 kg	0,57 kg					0,51 kg	
Rouge - 3 trous (F)										
Rustica Oud Nieuwpoort (P)									0,57 kg	
Rustica Oude Veldsteen (P)									0,49 kg	

(A) = Afferden / (B) = Beerse / (Be) = Bommel / (DeV) = De Volharding / (El) = Elst / (Er) = Erlecom / (F) = Flines-Lez-Râches / (Ha) = Haaften / (H) = Heteren / (JD) = Janssen-Dings-Tegelen / (Kir) = Kirchkimmen / (K) = Kortemark / (La) = Lanaken / (M) = Maaseik / (Nu) = Nuance / (Os) = Osterkappeln / (Pa) = Panningen / (Pmi) = Pedersminde / (P) = Péruwelz / (Q) = Quiryren / (S) = Stenstrup / (Th) = Thorn / (V) = Veldwezelt / (Ve) = Vesterled / (Wo) = Wolfswaard

											
Angle 215 x 102 x 65 x 22	Plaquette "Iluzo" 238 x 48 x 22	Angle "Iluzo" 238 x 90 x 48 x 22	Plaquette Eco-brick® 240 x 40 x 22	Angle Eco-brick® 240 x 65 x 40 x 22	Plaquette 256 x 43 x 22	Angle 256 x 90 x 43 x 22	Plaquette 288 x 48 x 22	Angle Eco-brick® 288 x 65 x 48 x 22	Angle 288 x 90 x 48 x 22	Plaquette 400 x 40 x 22	Angle 400 x 100 x 40 x 22









0,70 kg											
					0,46 kg	0,59 kg					
					0,45 kg	0,57 kg					
										0,78 kg	1,05 kg
							0,50 kg		0,62 kg		
							0,50 kg	0,46 kg	0,62 kg		
			0,35 kg	0,42 kg							
			0,35 kg	0,42 kg							
0,70 kg											
0,70 kg											
	0,38 kg	0,49 kg									
	0,38 kg	0,49 kg									
0,67 kg											
0,65 kg											
0,70 kg											
0,70 kg											
0,70 kg											
0,70 kg											
0,69 kg											
0,70 kg											
0,62 kg											
0,70 kg											
0,72 kg											
0,70 kg											
0,78 kg											
0,67 kg											

 = Se reporter aux Avis Techniques et DTA des fabricants de systèmes ETICS

Les Rouges

Caractéristiques des formats et teintes

Briques

Désignation	ETICS	Coef. d'absorption solaire 							
			Brique pleine 210 x 100 x 50	Brique pleine 215 x 102 x 65	Brique pleine 220 x 105 x 54	Brique pleine 238 x 90 x 40	Brique pleine 240 x 115 x 52	Brique pleine 495 x 100 x 38	Brique perforée 220 x 105 x 54

Saffier (P)				2,17 kg					
Tacana (P)		0,69		2,17 kg					
NOUVEAUTÉ Terrae rose flammée (F)					2,60 kg				1,70 kg
Terre coq de bruyère (F)		0,81			2,40 kg				1,46 kg
NOUVEAUTÉ Terre rouge (F)					2,60 kg				1,70 kg
Trentino (B)				2,35 kg					
NOUVEAUTÉ Tolus pourpre maya (K)						1,39 kg			
Wasserstrich Falls niagara (DeV)			1,93 kg						
Wasserstrich rouge carmin (B)								3,90 kg	
Wasserstrich rouge Orient (B)								3,73 kg	
Wasserstrich spécial rouge (B)								3,90 kg	
Welham antique (V)				2,20 kg					
Westcliffe weathered red (B)				2,32 kg					

(A) = Afferden / (B) = Beerse / (Be) = Bommel / (DeV) = De Volharding / (El) = Elst / (Er) = Erlecom / (F) = Flines-Lez-Râches / (Ha) = Haaften / (H) = Heteren / (JD) = Janssen-Dings-Tegelen / (Kir) = Kirchkimmen / (K) = Kortemark / (La) = Lanaken / (M) = Maaseik / (Nu) = Nuance / (Os) = Osterkappeln / (Pa) = Panningen / (Pmi) = Pedersminde / (P) = Péruwelz / (Q) = Quiryren / (S) = Stenstrup / (Th) = Thorn / (V) = Veldwezelt / (Ve) = Vesterled / (Wo) = Wolfswaard

Plaquettes et angles

Plaquette 210 x 50 x 22	Angle 210 x 100 x 50 x 22	Plaquette 215 x 65 x 22	Angle 215 x 102 x 65 x 22	Plaquette 220 x 54 x 15	Angle 220 x 105 x 54 x 15	Plaquette 238 x 40 x 22	Angle 238 x 90 x 40 x 22	Plaquette 495 x 38 x 22

		0,51 kg	0,70 kg					
		0,51 kg	0,70 kg					
				0,35 kg	0,50 kg			
				0,36 kg	0,46 kg			
				0,35 kg	0,50 kg			
		0,51 kg	0,70 kg					
						0,39 kg	0,50 kg	
0,54 kg	0,73 kg							
								0,88 kg
								0,87 kg
								0,88 kg
		0,51 kg	0,70 kg					
		0,51 kg	0,70 kg					

= Se reporter aux Avis Techniques et DTA des fabricants de systèmes ETICS



Maison individuelle à Dentergem (Belgique) - Collection Metropolis brun urbis



Les
Bruns

Les Bruns

Archipolis brun barn

NOUVEAUTÉ



Eco-brick®

Cassia shadow



Dolfinio



Dorado



Eco-brick®

Kashtan

NOUVEAUTÉ



Eco-brick®

Lapis



Latero castana



Magistrada maestra



☀️ 0,79

Magistrada optima



Marono brun extra E1



Métropolis brun civitas

NOUVEAUTÉ



Eco-brick®

Métropolis brun urbis

NOUVEAUTÉ



Eco-brick®

Pagus brun-noir / Pagus "Iluzo" brun-noir



Pagus "Iluzo" brun



Parido



Patrimonia Oud Romaans



Eco-brick® ☀️ 0,74

Polaris



Rhône exclusive



Terre noisette

NOUVEAUTÉ



Topaas



☀️ = Coefficient d'absorption solaire

ETICS = Se reporter aux Avis Techniques et DTA des fabricants de systèmes ETICS

Les Bruns

Minéral brun zircon émaillée



Voir Caractéristiques
des formats page 160

Pearl brun Arabia émaillée



Voir Caractéristiques
des formats page 160











Maison individuelle à Dentergem (Belgique) - Collection Métropolis brun urbis



Les Bruns

Caractéristiques des formats et teintes

Briques

Désignation	Briques								
	ETICS	Coef. d'absorption solaire 	 Brique pleine 210 x 100 x 50	 Brique pleine 215 x 102 x 50	 Brique pleine 215 x 102 x 65	 Brique pleine 240 x 115 x 52	 Brique pleine 400 x 95 x 48	 Brique pleine 400 x 100 x 40	 Eco-brick® pleine 215 x 65 x 65

NOUVEAUTÉ	Archipolis brun barn (K)									
	Cassia shadow (K)						3,94 kg			
	Dolfinio (V)				2,18 kg					
	Dorado (V)				2,20 kg				1,48 kg	
NOUVEAUTÉ	Kashtan (La)								1,45 kg	
	Lapis (Er)		1,68 kg							
	Latero castana (B)			1,78 kg						
	Magistrada maestra (Be)	0,79	1,84 kg					2,77 kg		
	Magistrada optima (Be)		1,86 kg					2,76 kg		
	Marono brun extra E1 (K)									
NOUVEAUTÉ	Métropolis brun civitas (O)									
NOUVEAUTÉ	Métropolis brun urbis (O)									
	Pagus brun-noir / brun-noir "Iluzo" (K)		1,64 kg		2,21 kg					1,51 kg
	Pagus brun "Iluzo" (K)									1,51 kg
	Parido (V)				2,23 kg					
	Patrimonia Oud Romaans (V)	0,74			2,19 kg					
	Polaris (Wo)		1,74 kg							
	Rhône exclusive (Nu)		1,64 kg							
NOUVEAUTÉ	Terre noisette (F)									
	Topaas (Er)		1,68 kg							

 Brique perforée 220 x 105 x 54	 Brique perforée 288 x 90 x 48	 Eco-brick® perforée 240 x 65 x 40
---	---	---

		1,06 kg
	1,93 kg	
		1,10 kg
		1,10 kg
1,70 kg		

(A) = Afferden / (B) = Beerse / (Be) = Bemmel /
(DeV) = De Volharding / (El) = Elst / (Er) = Erlecom /
(F) = Fines-Lez-Râches / (Ha) = Haaften / (H) = Heteren /
(JD) = Janssen-Dings-Tegelen / (Kir) = Kirchkimmen /
(K) = Kortemark / (La) = Lanaken / (M) = Maaseik /
(Nu) = Nuance / (Os) = Osterkappeln / (Pa) = Panningen /
(Pmi) = Pedersminde / (P) = Péruwelz / (Q) = Quiryren /
(S) = Stenstrup / (Th) = Thorn / (V) = Veldwezelt /
(Ve) = Vesterled / (Wo) = Wolfswaard

 = Se reporter aux Avis Techniques et DTA
des fabricants de systèmes ETICS

Les Bruns









Caractéristiques des formats et teintes

Plaquettes et angles

Désignation	ETICS	Coef. d'absorption solaire 	Plaquette 210 x 50 x 22	Angle 210 x 100 x 50 x 22	Plaquette 215 x 50 x 22	Angle 215 x 102 x 50 x 22	Plaquette 215 x 65 x 22	Angle Eco-brick® 215 x 65 x 65 x 22	Angle 215 x 102 x 65 x 22	Plaquette 220 x 54 x 15
-------------	-------	--	----------------------------	------------------------------	----------------------------	------------------------------	----------------------------	--	------------------------------	----------------------------

NOUVEAUTÉ	Archipolis brun barn (K)									
	Cassia shadow (K)									
	Dolfino (V)						0,52 kg		0,72 kg	
	Dorado (V)						0,49 kg	0,64 kg	0,67 kg	
NOUVEAUTÉ	Kashtan (La)						0,43 kg	0,63 kg		
	Lapis (Er)		0,47 kg	0,64 kg						
	Latero castana (B)				0,44 kg	0,61 kg				
	Magistrada maestra (Be)	0,79	0,51 kg	0,70 kg						
	Magistrada optima (Be)		0,52 kg	0,71 kg						
	Marono brun extra E1 (K)									
NOUVEAUTÉ	Métropolis brun civitas (O)									
NOUVEAUTÉ	Métropolis brun urbis (O)									
	Pagus brun-noir / brun-noir "Iluzo" (K)		0,32 kg	0,44 kg			0,49 kg		0,68 kg	
	Pagus brun "Iluzo" (K)									
	Parido (V)						0,52 kg		0,72 kg	
	Patrimonia Oud Romaans (V)	0,74					0,49 kg		0,67 kg	
	Polaris (Wo)		0,49 kg	0,66 kg						
	Rhône exclusive (Nu)		0,46 kg	0,63 kg						
NOUVEAUTÉ	Terre noisette (F)									0,35 kg
	Topaas (Er)		0,47 kg	0,64 kg						

(A) = Afferden / (B) = Beerse / (Be) = Bommel / (DeV) = De Volharding / (El) = Elst / (Er) = Erlecom / (F) = Flines-Lez-Râches / (Ha) = Haaften / (H) = Heteren / (JD) = Janssen-Dings-Tegelen / (Kir) = Kirchkimmen / (K) = Kortemark / (La) = Lanaken / (M) = Maaseik / (Nu) = Nuance / (Os) = Osterkappeln / (Pa) = Panningen / (Pmi) = Pedersminde / (P) = Péruwelz / (Q) = Quiryne / (S) = Stenstrup / (Th) = Thorn / (V) = Veldwezelt / (Ve) = Vesterled / (Wo) = Wolfswaard

								
Angle 220 x 105 x 54 x 15	Plaque "Iluzo" 238 x 48 x 22	Angle "Iluzo" 238 x 90 x 48 x 22	Plaque Eco-brick® 240 x 40 x 22	Angle Eco-brick® 240 x 65 x 40 x 22	Plaque 288 x 48 x 22	Angle 288 x 90 x 48 x 22	Plaque 400 x 40 x 22	Angle 400 x 100 x 40 x 22

			0,38 kg	0,45 kg				
							0,77 kg	1,05 kg
							0,77 kg	1,05 kg
					0,50 kg	0,62 kg		
			0,35 kg	0,42 kg				
			0,35 kg	0,42 kg				
	0,40 kg	0,51 kg						
	0,40 kg	0,51 kg						
0,50 kg								

 = Se reporter aux Avis Techniques et DTA des fabricants de systèmes ETICS

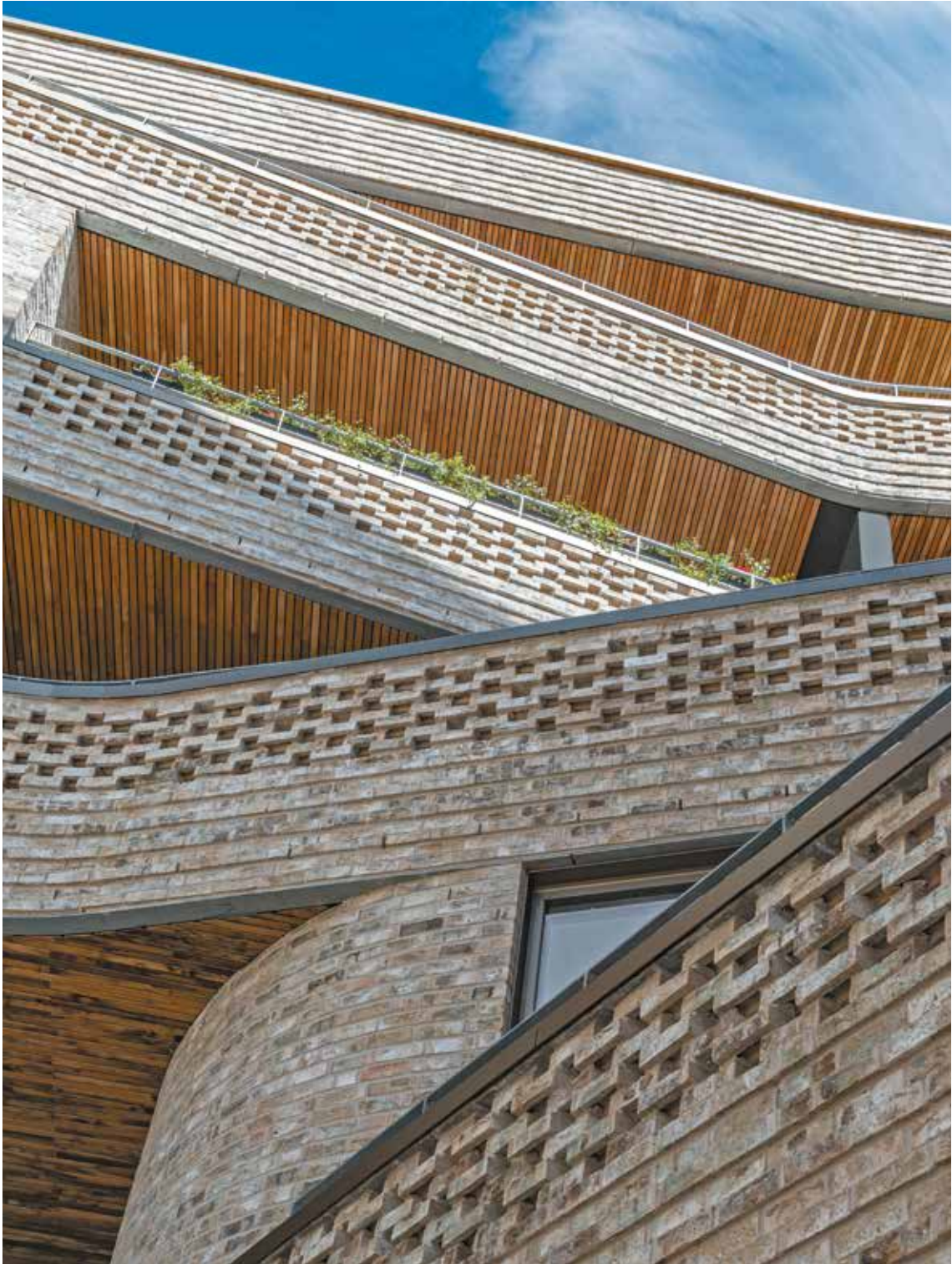

Bâtiment résidentiel et commercial à Asker (Norvège) - Collection Moulée Main Marziale



Les
jaunes
rosés

Les Jaunes rosés

Agora blanc ivoire



☀️ 0,38 **ETICS**

Amarillo



☀️ 0,50 **ETICS**

Aquaral jaune sable



Arcès jaune corn



Archipolis jaune vegas

NOUVEAUTÉ



Eco-brick®

Armis jaune miel

NOUVEAUTÉ



☀️ 0,52

Aurora



☀️ 0,60

Avolto jaune muria

NOUVEAUTÉ



Eco-brick®

Basia fleur de paille l'authentique



ETICS

Corona



☀️ 0,62 **ETICS**

Elignia betula

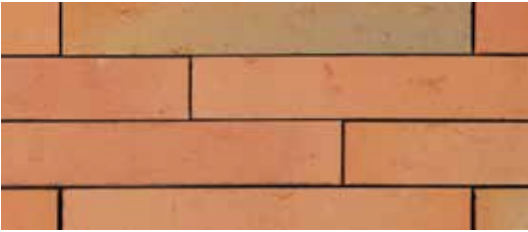

Goudsbloem



Héritage Oud Bologne



☀️ 0,47

Héritage Oud Diest



Héritage Oud Kortemark



☀️ 0,46 **ETICS**

Latero zafferano



Magistrada dignita



☀️ 0,60

Magistrada prisma



Marziale



☀️ 0,30

Rétro Lautrec



ETICS

☀️ = Coefficient d'absorption solaire

ETICS = Se reporter aux Avis Techniques et DTA des fabricants de systèmes ETICS

Les Jaunes rosés

Rétro Tiffany



Rustica Oud Beauvoorde



Rustica Oud Damme



Terrae léopard flammée

NOUVEAUTÉ



Terre ivoire

NOUVEAUTÉ



Tolus jaune mint

NOUVEAUTÉ



Valériane



☀ 0,54

Veldbloem



☀ 0,52 

Vieux Ypres



☀ 0,49 

Crystal jaune émaillée



Voir Caractéristiques des formats page 160

Minéral jaune coral émaillée











Voir Caractéristiques des formats page 160

Les Jaunes rosés

Caractéristiques des formats et teintes

Briques

Désignation	ETICS	Coef. d'absorption solaire 								
			Brique pleine 210 x 100 x 50	Brique pleine 215 x 100 x 65	Brique pleine 215 x 102 x 50	Brique pleine 215 x 102 x 65	Brique pleine 215 x 102,5 x 65	Brique pleine 220 x 105 x 54	Brique pleine 228 x 108 x 54	Brique pleine 238 x 90 x 40

Agora blanc ivoire (B)	•	0,38			1,95 kg	2,55 kg				
Amarillo (V)	•	0,50				2,15 kg				
Aquaral jaune sable (Pmi)									2,40 kg	
Arcès jaune corn (P)			1,63 kg				1,95 kg			
NOUVEAUTÉ Archipolis jaune végas (K)										
NOUVEAUTÉ Armis jaune miel (Os)		0,52								
Aurora (B)		0,60				2,17 kg				
NOUVEAUTÉ Avolto jaune muria (Ve)										
Basia fleur de paille l'authentique (K)	•					2,03 kg				
Corona (B)	•	0,62				2,29 kg				
Elignia betula (K)										
Goudsbloem (Ha)			1,70 kg							
Héritage Oud Bologne (V)		0,47		2,15 kg						
Héritage Oud Diest (V)				2,15 kg						
Héritage Oud Kortemark (V)	•	0,46		2,15 kg						
Latero zafferano (B)					1,76 kg					
Magistrada dignita (Be)		0,60	1,80 kg							
Magistrada prisma (Be)			1,88 kg							
Marziale		0,30	1,69 kg				2,39 kg			
Rétro Lautrec (P)	•					2,08 kg				
Rétro Tiffany (P)	•					2,03 kg				
Rustica Oud Beauvoorde (P)						1,98 kg				
Rustica Oud Damme (P)						1,95 kg				
NOUVEAUTÉ Terrae léopard flammée (F)								2,60 kg		
NOUVEAUTÉ Terre ivoire (F)										
NOUVEAUTÉ Tolus jaune mint (K)										1,26 kg
Valériane (K)		0,54				2,03 kg				
Veldbloem (V)	•	0,52				2,17 kg				
Vieux Ypres (P)	•	0,49				1,95 kg				

(A) = Afferden / (B) = Beerse / (Be) = Bommel / (DeV) = De Volharding / (El) = Elst / (Er) = Erlecom / (F) = Flines-Lez-Râches / (Ha) = Haaften / (H) = Heteren / (JD) = Janssen-Dings-Tegelen / (Kir) = Kirchkimmen / (K) = Kortemark / (La) = Lanaken / (M) = Maaseik / (Nu) = Nuance / (Os) = Osterkappeln / (Pa) = Panningen / (Pmi) = Pedersminde / (P) = Péruwelz / (Q) = Quiryren / (S) = Stenstrup / (Th) = Thorn / (V) = Veldwezelt / (Ve) = Vesterled / (Wo) = Wolfswaard

Briques						Plaquettes et angles			
Brique pleine 400 x 100 x 40	Eco-brick® pleine 215 x 65 x 50	Eco-brick® pleine 215 x 65 x 65	Brique perforée 220 x 105 x 54	Brique perforée 288 x 90 x 48	Eco-brick® perforée 240 x 65 x 40	Plaquette 210 x 50 x 14	Angle 210 x 100 x 50 x 14	Plaquette 215 x 65 x 14	Angle 215 x 102,5 x 65 x 14

					1,12 kg
	1,00 kg	1,43 kg			
			1,64 kg		
2,60 kg					
2,82 kg					
			1,70 kg		
			1,70 kg		

0,33 kg	0,55 kg	0,44 kg	0,65 kg

ETICS = Se reporter aux Avis Techniques et DTA des fabricants de systèmes ETICS

Les Jaunes rosés

Caractéristiques des formats et teintes

Plaquettes et angles

Désignation	ETICS		Coef. d'absorption solaire 		Plaquette 210 x 50 x 22		Angle 210 x 100 x 50 x 22		Plaquette 215 x 50 x 22		Angle Eco-brick® 215 x 65 x 50 x 22		Angle 215 x 102 x 50 x 22		Plaquette 215 x 65 x 22		Angle Eco-brick® 215 x 65 x 65 x 22		Angle 215 x 100 x 65 x 22	

Agora blanc ivoire (B)	•	0,38					0,41 kg			0,58 kg	0,53 kg									
Amarillo (V)	•	0,50									0,49 kg									
Aquaral jaune sable (Pmi)																				
Arcès jaune corn (P)					0,40 kg	0,55 kg					0,45 kg									
NOUVEAUTÉ Archipolis jaune végas (K)																				
NOUVEAUTÉ Armis jaune miel (Os)		0,52																		
Aurora (B)		0,60									0,48 kg									
NOUVEAUTÉ Avolto jaune muria (Ve)							0,36 kg	0,43 kg			0,51 kg	0,61 kg								
Basia fleur de paille l'authentique (K)	•										0,45 kg									
Corona (B)	•	0,62									0,51 kg									
Elignia betula (K)																				
Goudsbloem (Ha)					0,48 kg	0,64 kg														
Héritage Oud Bologne (V)		0,47									0,49 kg								0,67 kg	
Héritage Oud Diest (V)											0,49 kg								0,67 kg	
Héritage Oud Kortemark (V)	•	0,46									0,49 kg								0,67 kg	
Latero zafferano (B)							0,41 kg			0,55 kg										
Magistrada dignita (Be)		0,60	0,50 kg	0,68 kg																
Magistrada prisma (Be)			0,53 kg	0,71 kg																
Marziale		0,30	0,47 kg	0,64 kg							0,67 kg									
Rétro Lautrec (P)	•										0,45 kg									
Rétro Tiffany (P)	•										0,46 kg									
Rustica Oud Beauvoorde (P)											0,46 kg									
Rustica Oud Damme (P)											0,52 kg									
NOUVEAUTÉ Terrae léopard flammée (F)																				
NOUVEAUTÉ Terre ivoire (F)																				
NOUVEAUTÉ Tolus jaune mint (K)																				
Valériane (K)		0,54									0,48 kg									
Veldbloem (V)	•	0,52					0,36 kg				0,47 kg									
Vieux Ypres (P)	•	0,49									0,45 kg									

(A) = Afferden / (B) = Beerse / (Be) = Bommel / (DeV) = De Volharding / (El) = Elst / (Er) = Erlecom / (F) = Flines-Lez-Râches / (Ha) = Haaften / (H) = Heteren / (JD) = Janssen-Dings-Tegelen / (Kir) = Kirchkimmen / (K) = Kortemark / (La) = Lanaken / (M) = Maaseik / (Nu) = Nuance / (Os) = Osterkappeln / (Pa) = Panningen / (Pmi) = Pedersminde / (P) = Péruwelz / (Q) = Quiryren / (S) = Stenstrup / (Th) = Thorn / (V) = Veldwezelt / (Ve) = Vesterled / (Wo) = Wolfswaard

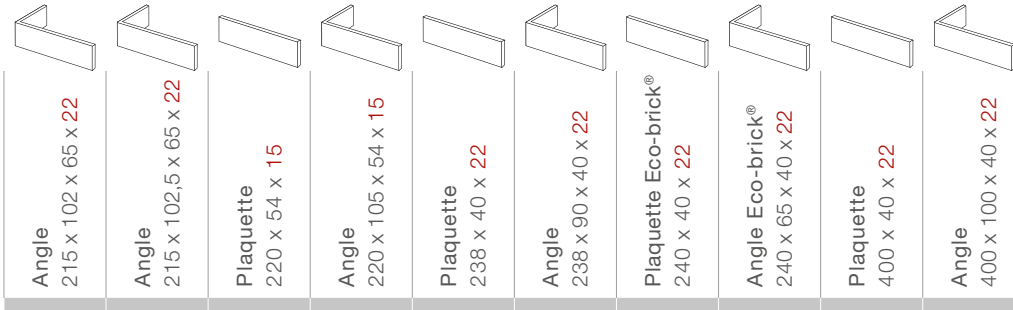

0,76 kg									
0,67 kg									
	0,62 kg								
						0,38 kg	0,45 kg		
0,66 kg									
0,61 kg									
0,70 kg									
								0,73 kg	0,99 kg
								0,79 kg	1,07 kg
	0,91 kg								
0,62 kg									
0,63 kg									
0,63 kg									
0,61 kg									
		0,35 kg	0,50 kg						
		0,35 kg	0,50 kg						
				0,34 kg	0,44 kg				
0,61 kg									
0,65 kg									
0,61 kg									

ETICS = Se reporter aux Avis Techniques et DTA des fabricants de systèmes ETICS



Hôtel Zuidblok à Amsterdam (Pays-Bas) - Collection Émaillée Crystal blanc

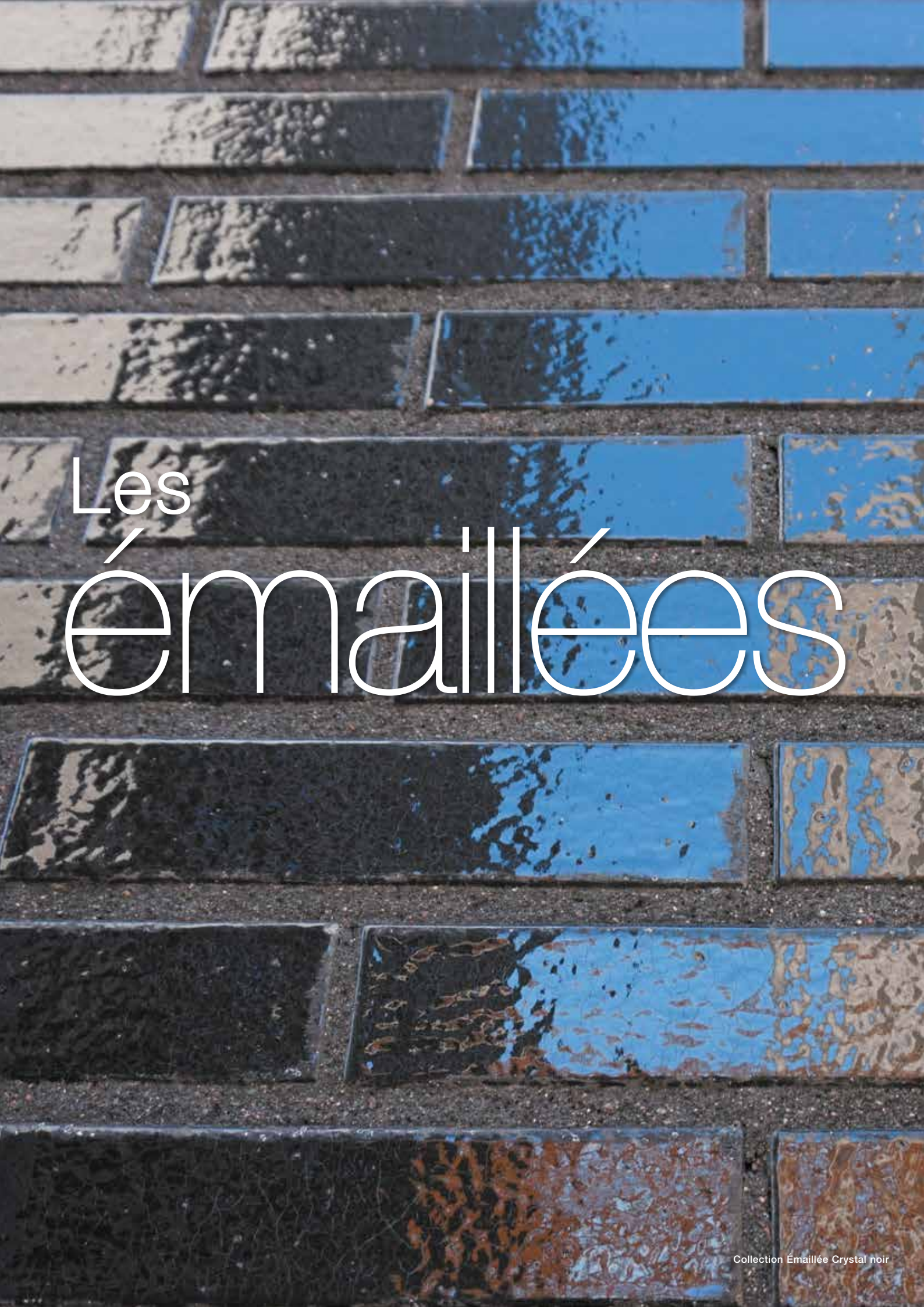

Les émaillées

Les Émaillées

Les Noirs

Crystal noir émaillée



Minéral noir onyx émaillée



Pearl noir Sri Lanka émaillée



Les Gris

Pearl gris Akoya émaillée



Pearl gris California émaillée



Les Blancs

Crystal blanc émaillée

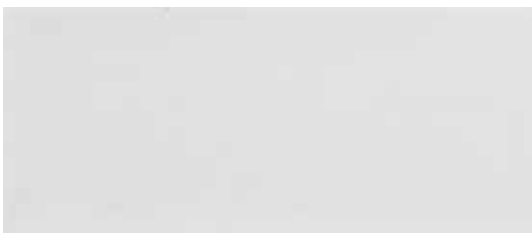

Les Bruns

Minéral brun zircon émaillée



Pearl brun Arabia émaillée



Les Rouges

Crystal rouge émaillée



Minéral rouge ruby émaillée



Pearl rouge Persia émaillée



Les Jaunes

Crystal jaune émaillée



Minéral jaune coral émaillée



Les Bleus

Crystal bleu émaillée

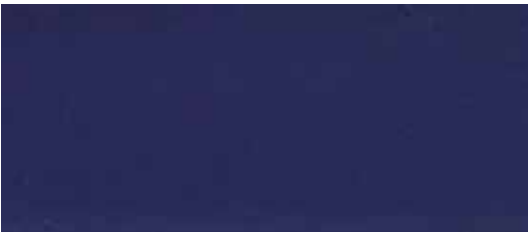

Pearl bleu Oceania émaillée



Pearl bleu Panama émaillée



Les Émaillées

Les Verts

Crystal vert émaillée



Minéral vert béryl émaillée



Pearl vert Malaysia émaillée



Pearl vert Tahiti émaillée



- Personnalisation formats /couleurs
- **37 nuances RAL disponibles sur demande spéciale**
- Finitions : nacrée, métallique, brillante ou transparente



Les Émaillées

Caractéristiques des formats et teintes

■ 37 autres coloris disponibles **sur demande**

Désignation	Briques							Plaque			
	ETICS	Coef. d'absorption solaire ☀️	Brique perforée 210 x 100 x 50	Brique perforée 215 x 100 x 50	Brique perforée 215 x 100 x 65	Brique perforée 220 x 105 x 54	Brique perforée 220 x 105 x 65	Brique perforée 240 x 90 x 54	Plaque 210 x 50 x 23	Plaque 210 x 50 x 25	Angle 210 x 100 x 50 x 25
Les Noirs											
Crystal noir (Pa)			1,80 kg	1,90 kg	1,95 kg	2,00 kg	2,45 kg	2,25 kg		0,60 kg	0,90 kg
Minéral noir onyx (Pa)			1,80 kg						0,60 kg		
Pearl noir Sri Lanka (Pa)			1,80 kg	1,90 kg	1,95 kg	2,00 kg	2,45 kg	2,25 kg		0,60 kg	0,90 kg
Les Gris											
Pearl gris Akoya (Pa)			1,80 kg	1,90 kg	1,95 kg	2,00 kg	2,45 kg	2,25 kg		0,60 kg	0,90 kg
Pearl gris California (Pa)			1,80 kg	1,90 kg	1,95 kg	2,00 kg	2,45 kg	2,25 kg		0,60 kg	0,90 kg
Les Blancs											
Crystal blanc (Pa)			1,80 kg	1,90 kg	1,95 kg	2,00 kg	2,45 kg	2,25 kg		0,60 kg	0,90 kg
Les Rouges											
Crystal rouge (Pa)			1,80 kg	1,90 kg	1,95 kg	2,00 kg	2,45 kg	2,25 kg		0,60 kg	0,90 kg
Minéral rouge ruby (Pa)			1,80 kg						0,60 kg		
Pearl rouge Persia (Pa)			1,80 kg	1,90 kg	1,95 kg	2,00 kg	2,45 kg	2,25 kg		0,60 kg	0,90 kg
Les Bruns											
Minéral brun zircon (Pa)			1,80 kg						0,60 kg		
Pearl brun Arabia (Pa)			1,80 kg	1,90 kg	1,95 kg	2,00 kg	2,45 kg	2,25 kg		0,60 kg	0,90 kg
Les Jaunes											
Crystal jaune (Pa)			1,80 kg	1,90 kg	1,95 kg	2,00 kg	2,45 kg	2,25 kg		0,60 kg	0,90 kg
Minéral jaune coral (Pa)			1,80 kg						0,60 kg		
Les Bleus											
Crystal bleu (Pa)			1,80 kg	1,90 kg	1,95 kg	2,00 kg	2,45 kg	2,25 kg		0,60 kg	0,90 kg
Pearl bleu Oceania (Pa)			1,80 kg	1,90 kg	1,95 kg	2,00 kg	2,45 kg	2,25 kg		0,60 kg	0,90 kg
Pearl bleu Panama (Pa)			1,80 kg	1,90 kg	1,95 kg	2,00 kg	2,45 kg	2,25 kg		0,60 kg	0,90 kg
Les Verts											
Crystal vert (Pa)			1,80 kg	1,90 kg	1,95 kg	2,00 kg	2,45 kg	2,25 kg		0,60 kg	0,90 kg
Minéral vert béryl (Pa)			1,80 kg						0,60 kg		
Pearl vert Malaysia (Pa)			1,80 kg	1,90 kg	1,95 kg	2,00 kg	2,45 kg	2,25 kg		0,60 kg	0,90 kg
Pearl vert Tahiti (Pa)			1,80 kg	1,90 kg	1,95 kg	2,00 kg	2,45 kg	2,25 kg		0,60 kg	0,90 kg

(A) = Afferden / (B) = Beerse / (Be) = Bommel / (DeV) = De Volharding / (El) = Elst / (Er) = Erlecom / (F) = Flines-Lez-Râches / (Ha) = Haaften / (H) = Heteren / (JD) = Janssen-Dings-Tegelen / (Kir) = Kirchkimpen / (K) = Kortemark / (La) = Lanaken / (M) = Maaseik / (Nu) = Nuance / (Os) = Osterkappeln / (Pa) = Panningen / (Pmi) = Pedersminde / (P) = Péruwelz / (Q) = Quirynen / (S) = Stenstrup / (Th) = Thorn / (V) = Veldwezelt / (Ve) = Vesterled / (Wo) = Wolfswaard

Plaquettes et angles

Plaquette 215 x 50 x 20	Angle 215 x 100 x 50 x 20	Plaquette 215 x 65 x 20	Angle 215 x 100 x 65 x 20	Plaquette 220 x 54 x 17	Angle 220 x 105 x 54 x 17	Plaquette 220 x 54 x 25	Angle 220 x 105 x 54 x 25	Plaquette 220 x 65 x 25	Angle 220 x 105 x 65 x 25	Plaquette 240 x 54 x 25	Angle 240 x 90 x 54 x 25	Plaquette 290 x 54 x 25

0,63 kg	0,93 kg	0,65 kg	0,95 kg	0,67 kg	0,98 kg	0,70 kg	1,00 kg	0,84 kg	1,20 kg	0,76 kg	1,10 kg	0,90 kg
0,63 kg	0,93 kg	0,65 kg	0,95 kg	0,67 kg	0,98 kg	0,70 kg	1,00 kg	0,84 kg	1,20 kg	0,76 kg	1,10 kg	0,90 kg

0,63 kg	0,93 kg	0,65 kg	0,95 kg	0,67 kg	0,98 kg	0,70 kg	1,00 kg	0,84 kg	1,20 kg	0,76 kg	1,10 kg	0,90 kg
0,63 kg	0,93 kg	0,65 kg	0,95 kg	0,67 kg	0,98 kg	0,70 kg	1,00 kg	0,84 kg	1,20 kg	0,76 kg	1,10 kg	0,90 kg

0,63 kg	0,93 kg	0,65 kg	0,95 kg	0,67 kg	0,98 kg	0,70 kg	1,00 kg	0,84 kg	1,20 kg	0,76 kg	1,10 kg	0,90 kg
---------	---------	---------	---------	---------	---------	---------	---------	---------	---------	---------	---------	---------

0,63 kg	0,93 kg	0,65 kg	0,95 kg	0,67 kg	0,98 kg	0,70 kg	1,00 kg	0,84 kg	1,20 kg	0,76 kg	1,10 kg	0,90 kg
0,63 kg	0,93 kg	0,65 kg	0,95 kg	0,67 kg	0,98 kg	0,70 kg	1,00 kg	0,84 kg	1,20 kg	0,76 kg	1,10 kg	0,90 kg

0,63 kg	0,93 kg	0,65 kg	0,95 kg	0,67 kg	0,98 kg	0,70 kg	1,00 kg	0,84 kg	1,20 kg	0,76 kg	1,10 kg	0,90 kg

0,63 kg	0,93 kg	0,65 kg	0,95 kg	0,67 kg	0,98 kg	0,70 kg	1,00 kg	0,84 kg	1,20 kg	0,76 kg	1,10 kg	0,90 kg

0,63 kg	0,93 kg	0,65 kg	0,95 kg	0,67 kg	0,98 kg	0,70 kg	1,00 kg	0,84 kg	1,20 kg	0,76 kg	1,10 kg	0,90 kg
0,63 kg	0,93 kg	0,65 kg	0,95 kg	0,67 kg	0,98 kg	0,70 kg	1,00 kg	0,84 kg	1,20 kg	0,76 kg	1,10 kg	0,90 kg

0,63 kg	0,93 kg	0,65 kg	0,95 kg	0,67 kg	0,98 kg	0,70 kg	1,00 kg	0,84 kg	1,20 kg	0,76 kg	1,10 kg	0,90 kg
0,63 kg	0,93 kg	0,65 kg	0,95 kg	0,67 kg	0,98 kg	0,70 kg	1,00 kg	0,84 kg	1,20 kg	0,76 kg	1,10 kg	0,90 kg
0,63 kg	0,93 kg	0,65 kg	0,95 kg	0,67 kg	0,98 kg	0,70 kg	1,00 kg	0,84 kg	1,20 kg	0,76 kg	1,10 kg	0,90 kg

= Se reporter aux Avis Techniques et DTA des fabricants de systèmes ETICS



Nombre de produits par m² en fonction du format

Panneresse Longueur x hauteur	Joints Vifs* 5 mm / 2 mm	Largeur des joints horizontaux et verticaux			
		8 mm	10 mm	12 mm	15 mm
188 x 48	99,5	91	87	83	79
200 x 65	71	66	63,5	61,5	58
210 x 50	86	79	76	73	68,5
210 X 52	83	76,5	73,5	70,5	66,5
210 x 65	67,5	63	61	59	56
215 x 50	84	77,5	74	71	67
215 X 52	81	75	72	69	65
215 x 65	66	61,5	59,5	57	54,5
217 x 51	81,5	75,5	72	69,5	65,5
218 x 50	82,5	76	73	70	66
220 x 50	82	75,5	72,5	70	65
220 X 52	79	73	70	67,5	63,5
220 x 54	76,5	71	68	66	62
220 x 60	69,5	65,5	62	60	57
220 x 65	64,5	60	58	56	53
228 x 54	73	68	66	63	60
230 x 52	75,5	70	67	64,5	61
230 x 65	61,5	57,5	55,5	53,5	51
238 x 40	93	85	81	77	72
238 x 48	79	72,5	69,5	66,5	63
240 x 40	92	84	80	75,5	71,5
240 x 52	72,5	67	64,5	62	58,5
240 x 54	70	65	62,5	60	57
240 x 65	59	55	53,5	51,5	49
240 x 71	54,5	51	50	48	46
250 x 65	57	53	51,5	49,5	47
256 x 43	81	74,5	71	68	64
288 x 48	65	60,5	58	56	52,5
288 x 54	59	-	53	51	-
290 x 52	60	56	54	52	49
290 x 54	58	54	52	50	47,5
400 x 40	55	51	49	46,5	44
400 x 48	47	-	-	-	-
495 x 38	47	43,5	41,5	39,5	37
510 x 40	43,5	40,5	38,5	37	35
535 x 40	41,5	38,5	37	35	33

* Quantité calculée avec des joints horizontaux de 5 mm et des joints verticaux de 2 mm.

Qui mieux que Wienerberger ?

Wienerberger, leader mondial de la terre cuite, existe depuis 1819

Nos briques et nos tuiles sont produites localement, nos solutions techniques sont économiques et écologiques. Elles sont mises en oeuvre par des entreprises de proximité et contribuent ainsi à la création nationale de richesses.

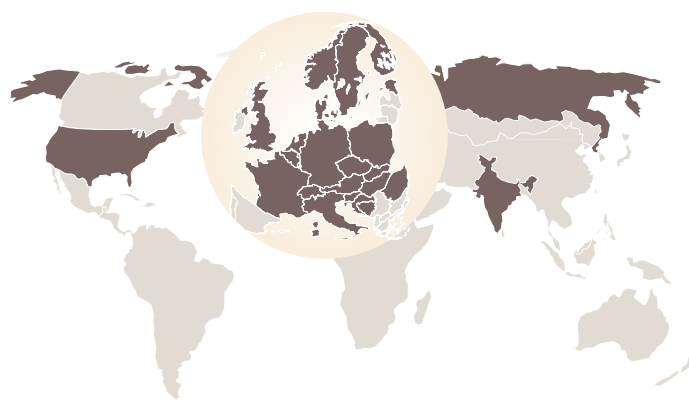
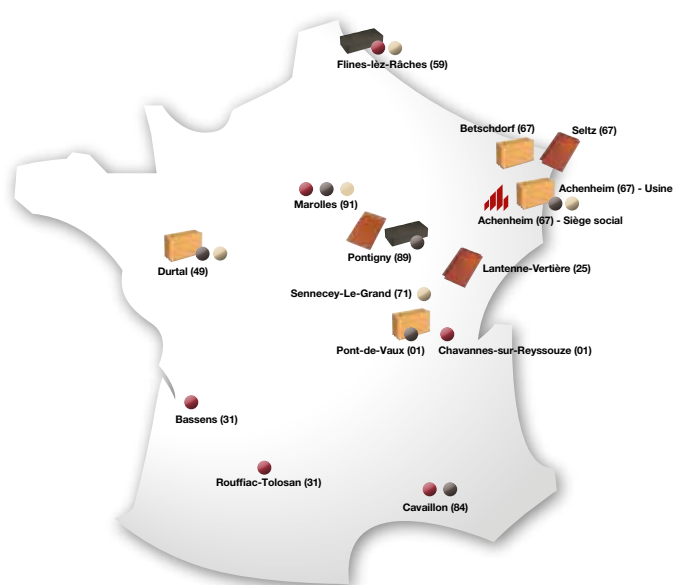

Siège social



Usine Porotherm



Usine Terca



Usine Koramic



Dépôt Porotherm



Dépôt Terca



Dépôt Koramic

→ 8 sites de production en France

→ Nombre d'emplois directs : 749

→ Chiffre d'affaires en 2021 : 202,240 millions d'euros

4 marques reconnues



Koramic
Toiture et bardage



Porotherm
Solutions mur



Terca
Façade, vêtüre et Pavage



Argeton
Bardage et brise-soleil

1^{er} briquetier mondial

1^{er} tuilier européen

→ **Leader mondial** dans la fabrication locale de solutions terre cuite pour le mur, la toiture, la façade et le sol

→ **Un des principaux producteurs de systèmes de tuyauterie** en PVC en Europe et aux États-Unis

→ **Leader du pavé en béton** en Europe Centrale Orientale

→ Plus de **215 sites industriels** répartis dans 28 pays

→ **17 624 collaboratrices et collaborateurs** à travers le monde

→ Près de **3,971 milliards d'euros** de chiffre d'affaires en 2021

Notre accompagnement

Pour compter sur des experts à ses côtés

Les équipes Wienerberger proposent, chacune dans leur domaine de compétences, de vous conseiller et de vous accompagner à chaque étape de la réalisation de projet.

Véritables spécialistes des Solutions Façade en terre cuite, elles vous apportent des solutions techniques, vous renseignent sur les réglementations en vigueur et les points de vigilance lors de la construction et peuvent même assister vos maçons sur le terrain lors d'une première mise en œuvre des Solutions Façade.

Pour contacter des interlocuteurs spécialisés

Siège social

T 03 90 64 64 64
F 03 90 64 64 61

Centre de commandes et relations clients

T 01 69 26 18 85
F 01 69 26 18 86
CCRC.Terca@wienerberger.com

Service documentation

T 03 90 64 64 18
F 03 90 64 64 61
info.doc@wienerberger.com

Showroom Terca Usine de Flines-Lez-Râches

87 boulevard des Alliés,
F-59148 Flines-Lez-Râches
T 03 27 91 65 05

Service prescription

T 01 69 26 12 52
F 01 69 26 12 55
prescrifrance@wienerberger.com

Centre d'expertise technique

T 03 90 29 30 40
F 03 90 29 30 41
bureau.etudes@wienerberger.com

Service export

T 03 81 58 62 86
F 03 81 58 62 87

Pour disposer de multiples services et d'une large documentation



www.wienerberger.fr sur tous les formats

- **La vidéothèque Wienerberger** : films de mise en œuvre et réalisation didactique
- **Locator** : logiciel aidant à la localisation d'un distributeur de la marque Wienerberger
- **Bim Terca** : une application qui permet les modélisations de façade plus vraies que nature, en générant une texture de brique apparente.



Les parutions Wienerberger

- **Les Brick Awards**
Références mondiales des réalisations architecturales en terre cuite.
- **Architectum**
Magazine international de Wienerberger mettant en avant des références prestigieuses sur des thématiques actuelles.
Existe aussi en version digital sur **architectum.com**

Wienerberger sur les réseaux sociaux



Index

A	Rouge	Agate rouge nuancée <i>Moulée Main</i>	p 116	Gris	Cinder gris-noir <i>Moulée Main</i>	p 93	
	Blanc	Agora blanc brouillard* <i>Moulée Main</i>	p 108	Gris	Cinder gris-noir-blanc <i>Moulée Main</i>	p 93	
	Blanc/Jaune rosé	Agora blanc ivoire <i>Moulée Main</i>	p 108 / 146	Rouge	Classo blauwrood genuanceerd <i>Moulée Main</i>	p 117	
	Gris	Agora gris agate* <i>Moulée Main</i>	p 92	Rouge	Classo blauwrood genuanceerd gesinterd <i>Moulée Main</i>	p 117	
	Gris	Agora gris argenté* <i>Moulée Main</i>	p 92	Jaune rosé	Corona <i>Moulée Main</i>	p 146	
	Gris	Agora gris titane* <i>Moulée Main</i>	p 92	Blanc	Crystal blanc émaillée <i>Lisse Émaillée</i>	p 109 / 156	
	Rouge	Agora lie-de-vin <i>Moulée Main</i>	p 116	Bleu	Crystal bleu émaillée <i>Lisse Émaillée</i>	p 157	
	Noir	Agora noir graphite* <i>Moulée Main</i>	p 80	Jaune	Crystal jaune émaillée <i>Lisse Émaillée</i>	p 149 / 157	
	Blanc	Agora super blanc <i>Moulée Main</i>	p 108	Noir	Crystal noir émaillée <i>Lisse Émaillée</i>	p 83 / 156	
	Jaune rosé	Amarillo <i>Moulée Main</i>	p 146	Rouge	Crystal rouge émaillée <i>Lisse Émaillée</i>	p 123 / 157	
	Blanc	Aquaral blanc ginger <i>Longue</i>	p 108	Vert	Crystal vert émaillée <i>Lisse Émaillée</i>	p 158	
	Jaune rosé	Aquaral jaune sable <i>Longue</i>	p 146	D	Brun	Dolfinio <i>Moulée Main</i>	p 136
	Rouge	Aquaral rouge pepper <i>Longue</i>	p 116		Blanc	Domus casa lena <i>Vieille Moulée Main Chaulée</i>	p 108
	Gris	Arcès gris moon <i>Moulée Main</i>	p 92		Blanc	Domus colombe <i>Vieille Moulée Main Chaulée</i>	p 108
	Jaune rosé	Arcès jaune com <i>Moulée Main</i>	p 146		Brun	Dorado <i>Moulée Main</i>	p 136
	Rouge	Arcès rouge candy <i>Moulée Main</i>	p 116	E	Jaune rosé	Elignia betula <i>Longue Étirée Structurée</i>	p 147
	Rouge	Arcès rouge ruby <i>Moulée Main</i>	p 116		Blanc	Elignia blanc arctica <i>Longue Étirée Structurée</i>	p 108
	Brun	Archipolis brun barn <i>Lisse</i>	p 136		Blanc	Elignia blanc nordica <i>Longue Étirée Structurée</i>	p 108
	Gris	Archipolis gris frost <i>Lisse</i>	p 92		Gris	Elignia gris magma <i>Longue Étirée Structurée</i>	p 93
	Jaune rosé	Archipolis jaune végas <i>Lisse</i>	p 146	Gris	Elignia gris nebula <i>Longue Étirée Structurée</i>	p 93	
Rouge	Archipolis rouge volt <i>Lisse</i>	p 116	Rouge	Elignia robinia <i>Longue Étirée Structurée</i>	p 117		
Blanc	Armis blanc coton <i>Lisse</i>	p 108	Noir	Etna <i>Moulée Main</i>	p 80		
Gris	Armis gris désert <i>Lisse</i>	p 92	F	Jaune rosé	Fleur de paille l'authentique <i>Moulée Main "Basia"</i>	p 146	
Gris	Armis gris fumé <i>Lisse</i>	p 92		Rouge	Fleur de pommier <i>Moulée Main "Patrimonia"</i>	p 120	
Jaune rosé	Armis jaune miel <i>Lisse</i>	p 146		Blanc	Forum branco <i>Moulée Main</i>	p 108	
Rouge	Armis rouge blush <i>Lisse</i>	p 116		Gris	Forum branco nuancée <i>Moulée Main</i>	p 93	
Rouge	Armis rouge persan <i>Lisse</i>	p 116	Gris	Forum cromo <i>Moulée Main</i>	p 93		
Gris	Avolto greige nila <i>Moulée Main Vieille</i>	p 92	Gris	Forum cromo nuancée <i>Moulée Main</i>	p 93		
Gris	Avolto greige salina <i>Moulée Main Vieille</i>	p 92	Noir	Forum ombra <i>Moulée Main</i>	p 80		
Gris	Avolto gris remo <i>Moulée Main Vieille</i>	p 92	Rouge	Forum pampas <i>Moulée Main</i>	p 117		
Jaune rosé	Aurora <i>Moulée Main</i>	p 146	Gris	Forum prata <i>Moulée Main</i>	p 93		
Jaune rosé	Avolto jaune muria <i>Moulée Main Vieille</i>	p 146	Gris	Forum prata nuancée <i>Moulée Main</i>	p 93		
Rouge	Avolto rouge jado <i>Moulée Main Vieille</i>	p 116	G	Rouge	Galléa E1 rouge carmin <i>Longue</i>	p 117	
B	Rouge	Barok'83 <i>Moulée Main "Patrimonia"</i>		p 120	Noir	Galléa E2 noir volcan <i>Longue</i>	p 80
	Jaune rosé	Basia fleur de paille l'authentique <i>Moulée Main</i>		p 146	Blanc	Galléa écru <i>Longue</i>	p 109
	Noir	Basia noir manganèse <i>Moulée Main</i>		p 80	Gris	Galléa gris <i>Longue</i>	p 94
	Rouge	Basia paepesteen <i>Moulée Main</i>		p 116	Gris	Galléa gris quartz <i>Longue</i>	p 94
	Gris	Basia plaza <i>Moulée Main</i>		p 92	Noir	Galléa noir <i>Longue</i>	p 80
	Rouge	Basia rouge espagnol <i>Moulée Main</i>		p 117	Rouge	Galléa rouge <i>Longue</i>	p 118
	Rouge	Belle époque de Mons <i>Vieille Moulée Main "Rétro"</i>		p 121	Rouge	Galléa rouge Orient <i>Longue</i>	p 118
	Rouge	Belle époque de Namur <i>Vieille Moulée Main "Rétro"</i>		p 121	Gris	Galléa sablée <i>Longue</i>	p 94
	Rouge	Bijou <i>Moulée Main</i>		p 117	Jaune rosé	Goudsbloem <i>Moulée Main</i>	p 147
	Rouge	Blauwrood genuanceerd <i>Moulée Main "Classo"</i>	p 117	H	Rouge	Héritage Oud Bokrijk <i>Vieille</i>	p 118
Rouge	Blauwrood genuanceerd gesinterd <i>Moulée Main "Classo"</i>	p 117	Jaune rosé		Héritage Oud Bologne <i>Vieille</i>	p 147	
Rouge	Brun-marron <i>Moulée Main</i>	p 117	Rouge		Héritage Oud Brussel <i>Vieille</i>	p 118	
C	Noir	Cassia noir graphite <i>Étirée, extra Longue</i>	p 80		Jaune rosé	Héritage Oud Diest <i>Vieille</i>	p 147
	Rouge	Cassia rouge <i>Étirée, extra Longue</i>	p 117		Jaune rosé	Héritage Oud Kortemark <i>Vieille</i>	p 147
	Brun	Cassia shadow <i>Étirée, extra Longue</i>	p 136				
	Rouge	Cienna <i>Moulée Main</i>	p 117				

*étouffée

I	Rouge	Iberia Andalucia <i>Moulée Main</i>	p 118		Rouge	Morado <i>Moulée Main</i>	p 119	
	Rouge	Iberia Asturia <i>Moulée Main</i>	p 118	N	Rouge	Neo Romaans <i>Moulée Main "Patrimonia"</i>	p 120	
	Rouge	Iberia Catalunya <i>Moulée Main</i>	p 118		Blanc	Nubilum blanc helios <i>Moulée Main</i>	p 109	
	Rouge	Iberia Galicia <i>Moulée Main</i>	p 118		Gris	Nubilum greige clarus <i>Moulée Main</i>	p 95	
	Rouge	Iberia Navarra <i>Moulée Main</i>	p 118		Gris	Nubilum gris saturn <i>Moulée Main</i>	p 95	
	Blanc	Imperium albius / "Iluzo" <i>Longue</i>	p 109		O	Rouge	Olm <i>Moulée Main</i>	p 120
	Gris	Imperium flavius / "Iluzo" <i>Longue</i>	p 94			Rouge	Opus <i>Moulée Main "Patrimonia"</i>	p 120
	Gris	Imperium nerus / "Iluzo" <i>Longue</i>	p 94			Rouge	"Ordinaire" Rouge - 3 trous <i>Lisse</i>	p 121
	Gris	Imperium notus / "Iluzo" <i>Longue</i>	p 94			Jaune rosé	Oud Beauvoorde "Rustica" <i>Vieillie Moulée Main</i>	p 148
K	Brun	Kashtan <i>Moulée Main</i>	p 136			Jaune rosé	Oud Damme "Rustica" <i>Vieillie Moulée Main</i>	p 148
	Rouge	Kempley antique <i>Moulée Main</i>	p 118	Gris		Oud Leerne "Rustica" <i>Vieillie Moulée Main</i>	p 95	
L	Brun	Lapis <i>Moulée Main</i>	p 136	Rouge		Oud Nieuwpoort "Rustica" <i>Vieillie Moulée Main</i>	p 121	
	Brun	Latero castana <i>Moulée Main</i>	p 136	Brun		Oud Romaans <i>Moulée Main</i>	p 137	
	Rouge	Latero rubino <i>Moulée Main</i>	p 119	Rouge		Oude Veldsteen "Rustica" <i>Vieillie Moulée Main</i>	p 121	
	Jaune rosé	Latero zafferano <i>Moulée Main</i>	p 147	P	Rouge	Paepsteen <i>Moulée Main "Basia"</i>	p 116	
	Noir	Linaqua fumo <i>Longue</i>	p 80		Brun	Pagus brun-noir / Pagus "Iluzo" brun-noir <i>Moulée Main / Longue</i>	p 137	
	Rouge	Linaqua vino <i>Longue</i>	p 119		Rouge	Pagus "Iluzo" brun-rouge <i>Longue</i>	p 120	
	Rouge	Linaqua viola <i>Longue</i>	p 119		Gris	Pagus gris / Pagus "Iluzo" gris <i>Moulée Main / Longue</i>	p 95	
	Noir	Linnaeus noir graphite* <i>Longue</i>	p 80		Gris	Pagus gris-noir / Pagus "Iluzo" gris-noir <i>Moulée Main / Longue</i>	p 95	
	Noir	Lisse zwart bezand <i>Lisse Étirée</i>	p 80		Brun	Pagus "Iluzo" brun <i>Longue</i>	p 137	
	Noir	Lisse zwart onbezand <i>Lisse Étirée</i>	p 80		Rouge	Pagus "Iluzo" pourpre <i>Longue</i>	p 120	
	M	Jaune rosé	Magistrada dignita <i>MM/Longue</i>		p 147	Rouge	Pagus rouge foncé <i>Moulée Main</i>	p 120
Gris		Magistrada famosa <i>MM/Longue</i>	p 94		Brun	Parido <i>Moulée Main</i>	p 137	
Rouge		Magistrada fortuna <i>MM/Longue</i>	p 119		Rouge	Passiebloem <i>Moulée Main</i>	p 120	
Gris		Magistrada lumina <i>MM/Longue</i>	p 94		Rouge	Pastorale <i>Moulée Main "Patrimonia"</i>	p 120	
Brun		Magistrada maestra <i>MM/Longue</i>	p 136	Rouge	Patrimonia Barok'83 <i>Moulée Main</i>	p 120		
Brun		Magistrada optima <i>MM/Longue</i>	p 136	Rouge	Patrimonia Fleur de pommier <i>Moulée Main</i>	p 120		
Jaune rosé		Magistrada prisma <i>MM/Longue</i>	p 147	Rouge	Patrimonia Opus <i>Moulée Main</i>	p 120		
Gris		Magistrada virtua <i>MM/Longue</i>	p 94	Rouge	Patrimonia Neo Romaans <i>Moulée Main</i>	p 120		
Noir		Marono étouffée <i>Longue</i>	p 81	Rouge	Patrimonia Pastorale <i>Moulée Main</i>	p 120		
Brun		Marono brun extra E1 <i>Longue</i>	p 136	Rouge	Patrimonia Renaissance <i>Moulée Main</i>	p 121		
Noir		Marono extra étouffée <i>Longue</i>	p 81	Rouge	Patrimonia Vieux Rieme <i>Moulée Main</i>	p 121		
Rouge	Marono rouge <i>Longue</i>	p 119	Bleu	Pearl bleu Océania émaillée <i>Lisse Émaillée</i>	p 157			
Rouge	Marono rouge extra <i>Longue</i>	p 119	Bleu	Pearl bleu Panama émaillée <i>Lisse Émaillée</i>	p 157			
Jaune rosé	Marziale <i>Moulée Main</i>	p 147	Brun	Pearl brun Arabia émaillée <i>Lisse Émaillée</i>	p 138 / 156			
Rouge	Menton <i>Moulée Main</i>	p 119	Gris	Pearl gris Akoya émaillée <i>Lisse Émaillée</i>	p 97 / 156			
Gris	Métal chromé <i>Moulée Main</i>	p 94	Gris	Pearl gris California émaillée <i>Lisse Émaillée</i>	p 97 / 156			
Gris	Métal kobalt <i>Moulée Main</i>	p 95	Noir	Pearl noir Sri lanka émaillée <i>Lisse Émaillée</i>	p 83 / 156			
Gris	Métal nikkél <i>Moulée Main</i>	p 95	Rouge	Pearl rouge Persia émaillée <i>Lisse Émaillée</i>	p 123 / 157			
Gris	Métal titane <i>Moulée Main</i>	p 95	Vert	Pearl vert Malaysia émaillée <i>Lisse Émaillée</i>	p 158			
Blanc	Métropolis blanc dover <i>Lisse</i>	p 109	Vert	Pearl vert Tahiti émaillée <i>Lisse Émaillée</i>	p 158			
Brun	Métropolis brun civitas <i>Lisse</i>	p 137	Blanc	Pélaris blanc mantis <i>Lisse</i>	p 109			
Brun	Métropolis brun urbis <i>Lisse</i>	p 137	Gris	Pélaris gris dim <i>Lisse</i>	p 95			
Noir	Métropolis noir colonia <i>Lisse</i>	p 81	Noir	Pélaris noir érie <i>Lisse</i>	p 81			
Noir	Métropolis noir vesta <i>Lisse</i>	p 81	Noir	Pélaris noir root <i>Lisse</i>	p 81			
Rouge	Métropolis rouge atrium <i>Lisse</i>	p 119	Gris	Plaza <i>Moulée Main "Basia"</i>	p 93			
Rouge	Métropolis rouge aula <i>Lisse</i>	p 119	Rouge	Pleine des Flandres / Vieille Ferme <i>Moulée Main</i>	p 121			
Brun	Minéral brun zircon émaillée <i>Lisse Émaillée</i>	p 138 / 156	Brun	Polaris <i>Moulée Main</i>	p 137			
Jaune	Minéral jaune coral émaillée <i>Lisse Émaillée</i>	p 149 / 157						
Noir	Minéral noir onyx émaillée <i>Lisse Émaillée</i>	p 83 / 156						
Rouge	Minéral rouge ruby émaillée <i>Lisse Émaillée</i>	p 123 / 157						
Vert	Minéral vert béryl émaillée <i>Lisse Émaillée</i>	p 158						

Index

R	Rouge	Renaissance Moulée Main "Patrimonia"	p 121	Jaune rosé	Tolus jaune mint Longue Moulée Main	p 148	
	Rouge	Rétro Belle époque de Mons <i>Viellie Moulée Main</i>	p 121	Brun	Topaas Moulée Main	p 137	
	Rouge	Rétro Belle époque de Namur <i>Viellie Moulée Main</i>	p 121	Rouge	Trentino Moulée Main	p 122	
	Jaune rosé	Rétro Lautrec <i>Viellie Moulée Main</i>	p 147	V	Jaune rosé	Valériane Moulée Main	p 148
	Jaune rosé	Rétro Tiffany <i>Viellie Moulée Main</i>	p 148		Jaune rosé	Veldbloem Moulée Main	p 148
	Brun	Rhône exclusive Moulée Main	p 137	Rouge	Vieux Rieme Moulée Main "Patrimonia"	p 121	
	Rouge	Romana / Olde Farndall Moulée Main	p 121	Jaune rosé	Vieux Ypres Moulée Main	p 148	
	Rouge	Rouge de Péruwelz Moulée Main	p 121	W	Gris	Wasserstrich Falls darwin Tech. "Wasserstrich"	p 96
	Rouge	Rouge espagnol Moulée Main "Basia"	p 117		Blanc	Wasserstrich Falls mystic Tech. "Wasserstrich"	p 109
	Rouge	Rouge - 3 trous Lisse "Ordinaire"	p 121		Rouge	Wasserstrich Falls niagara Tech. "Wasserstrich"	p 122
	Jaune rosé	Rustica Oud Beauvoorde <i>Viellie Moulée Main</i>	p 148		Gris	Wasserstrich Falls palladium Tech. "Wasserstrich"	p 96
	Jaune rosé	Rustica Oud Damme <i>Viellie Moulée Main</i>	p 148		Gris	Wasserstrich Falls piedro Tech. "Wasserstrich"	p 96
Gris	Rustica Oud Leerne <i>Viellie Moulée Main</i>	p 95	Gris		Wasserstrich Falls rinko Tech. "Wasserstrich"	p 96	
Rouge	Rustica Oud Nieuwpoort <i>Viellie Moulée Main</i>	p 121	Blanc		Wasserstrich Falls white Tech. "Wasserstrich"	p 109	
Rouge	Rustica Oude Veldsteen <i>Viellie Moulée Main</i>	p 121	Noir		Wasserstrich noir volcan Extra Longue	p 81	
S	Rouge	Saffier Moulée Main	p 122		Rouge	Wasserstrich rouge carmin Extra Longue	p 122
	Noir	Sargas Moulée Main	p 81		Rouge	Wasserstrich rouge Orient Extra Longue	p 122
T	Rouge	Tacana Moulée Main	p 122		Gris	Wasserstrich sablée Extra Longue	p 96
	Noir	Terra noir Lisse Étirée	p 81		Blanc	Wasserstrich spécial écru Extra Longue	p 109
	Jaune rosé	Terrae Léopard flammée Lisse Flammée	p 148	Gris	Wasserstrich spécial gris étouffée Extra Longue	p 96	
	Rouge	Terrae rose flammée Lisse Flammée	p 122	Gris	Wasserstrich spécial gris quartz Extra Longue	p 96	
	Rouge	Terre coq de bruyère Lisse Flammée	p 122	Noir	Wasserstrich spécial noir étouffée Extra Longue	p 83	
	Jaune rosé	Terre ivoire Lisse Étirée	p 148	Rouge	Wasserstrich spécial rouge Extra Longue	p 123	
	Brun	Terre noisette Lisse Étirée	p 137	Rouge	Welham antique Moulée Main	p 123	
	Rouge	Terre rouge Lisse Étirée	p 122	Rouge	Westcliffe weathered red Moulée Main	p 123	
	Gris	Tolus gris jade Longue Moulée Main	p 95	Blanc	Wit Moulée Main	p 109	
	Gris	Tolus gris tan Longue Moulée Main	p 96	Z	Noir	Zwart Moulée Main	p 83
			Noir		Zwart bezand Lisse Étirée	p 81	
			Noir		Zwart onbezand Lisse Étirée	p 81	

Crédit photos

p 3 Maison individuelle, Putte (Belgique) <i>architecte</i> Ir.-arch Karolien De Weerd Collection Agora gris agate, Eco-brick®	p 7 Maison individuelle, Frasnes-lez-Buissenal (Belgique) <i>architecte</i> Martens Van Caimere Collection Métropolis rouge aula	p 10 Logements et commerces à Bruges (Belgique) <i>architecte</i> Salens Architecte Collection Métropolis rouge aula, Eco-brick®
p 6 Centre Administratif, Corbeil-Essonnes (91) <i>architecte</i> TML Architectes, Boulogne Billancourt (92) <i>maître d'ouvrage</i> ADIM Paris Ile-de-France Collection Forum prata	Résidence DeBuurt, Utrecht (NL) <i>architecte</i> Paul de Ruiter Architects <i>maître d'ouvrage</i> BAM Wonen Collection Forum prata	p 11 - Joints Vifs® en haut : Transformation d'une ancienne usine textile en galerie d'art, Otegem (Belgique) <i>architecte</i> Janssens G.C.V, Anzegem Collection Wassertrich spécial gris
Centre de santé, Gand (Belgique) <i>architecte</i> Archipl, Gand Collection Émaillée Crystal vert	p 8 Maison individuelle, Frasnes-lez-Buissenal (Belgique) <i>architecte</i> Martens Van Caimere Collection Métropolis rouge aula	en bas : Complexe résidentiel, Westerlo (Belgique) <i>architecte</i> Frédéric Vander Laenen Collection Pagus Iluzo rouge-brun

p 12 - Moucharabieh

en haut : Groupe scolaire Rosa Parks, Villeurbanne (69)
architecte Brenac & Gonzalez & Associés, Julien Gonin
maître d'ouvrage Ville de Villeurbanne, Le groupe SERL
maître d'œuvre David Bellanger
Collection Agora super blanc, pose à Joints Vifs®

en bas : Maison individuelle, Louvain (Belgique)
architecte Blanco architecten bvba, Hoeilaart (B)
Collection Linaqua viola

p 16 - Collection Agora

à gauche : Logements collectifs, Pantin (93)
architecte agence Avenier Cornejo architectes
maître d'ouvrage Emerige Résidentiel et SEMIP
entreprise de pose Delta Sud – Paris
photographes Simon Schnepf et Morgane Renou

briques Agora gris titane et gris argenté et brique Classo blauwwood genuanceerd

à droite : Collège Jean Vilar, La Courneuve (93)
architectes Agence Engasser & associés et Agence Romeo architecture
maître d'ouvrage Valentin Giacalone, Département de la Seine-Saint-Denis
entreprise de pose BYN
photographe Luc Boegly
 brique Agora super blanc

p 18 - Logements collectifs "Trois frères", Paris (75)
architectes Marine de Froberville, Mobile Architectural Office (MAO) Architectes
photographe
 brique Agora blanc brouillard

p 19 et p 79 -

Logements collectifs UNIK, Nantes (44)
architecte SPLAAR (Sandra Planchez)
maître d'ouvrage Reality Promotion
photographe Armel Istin
 brique Agora noir graphite

p 20 - Collection Arcès

Logements collectifs, Montreuil (93)
architecte Fresh Architecture, Luca Battaglia
maître d'ouvrage Orane Hilbert, Office Publique de l'habitat Montreuillois
photographe Géraldine Bruneel
 brique Arcès gris moon

p 22 - Collection Archipolis

Bureaux, Moorslede (Belgique)
architecte Schepens, Moorslede
 brique Archipolis rouge volt, Joints Vifs®

p 23 - Logements collectifs à Oostduinkerke (Belgique)
architecte Deconinck Ignace, Veurne
 brique Archipolis gris jet

p 25 - Collection Basia

en bas : ZAC Boucicaud "Les Nuages", éco-quartier, Paris (75)
architecte PETITDIERPRIOUX
maître d'ouvrage Nexity pour Carac et Elogie
photographe Sergio Grazia
 brique Basia fleur de paille l'authentique

p 26 - Collection Cassia

de gauche à droite : Résidence les Jardins de Marguerite, Seclin (59)
architecte Agence MAES
maître d'ouvrage Square Habitat Syndic
entreprise de pose Maçon du Nord
photographe Frédéric Miette
 brique Cassia rouge, Joints Vifs®

p 28 - Agence La Perrière, Lorient (56)
architecte Yoann Le Corvec Architecte associé
maître d'ouvrage SCI Dedale
photographe Patrick Miara
 brique Cassia noir graphite, Joints Vifs®

p 29 - Groupe scolaire, Otterswiller (67)
architecte Urbane kultur
maître d'ouvrage Commune d'Otterswiller
entreprise Entreprise Moog
photographe Grégory Tachet
 brique Cassia noir graphite, Joints Vifs®

p 31 - Collection Cinder

à gauche : Bâtiment commercial, quartier Katarine, Hambourg (Allemagne)
Architecte KPW Papay Warncke et associés
 brique Cinder

à droite : Collectif à Kaunas (Lituanie)
 brique Cinder gris-noir

p 32 - Collection Classo

à gauche : Maison individuelle à Bruxelles (Belgique)
Architecte Ermans & Vokaer Architectes
 brique Classo Blauwwood genuanceerd
à droite : Maison individuelle, Beilen (Pays-Bas)
architecte Aard Zantinge, Beilen
 briques Classo blauwwood genuanceerd et blauwwood genuanceerd gesinterd

p 34 - Collection Crystal

à gauche : Collectif à Belleville, Paris (75)
architecte antonini architecte & associés, Paris
maîtrise d'ouvrage SIEMP
photographe Julien Lanoo
 brique Crystal blanc émaillée

à droite haut en bas : Détail Logements collectifs, Sevran (93)
architecte Ateliers 234
photographe Nicolas Fussler
 brique Crystal bleu émaillée

Complexe résidentiel, Moscou (Russie)
architectes Cabinet d'architectes Tsimailo, Lyashenko and Partners
 brique Crystal noir émaillée spécial

p 36 - Collection Domus

de gauche à droite : Ensemble résidentiel, As (Belgique)
architecte Sergers & Moermans, Hasselt
 brique Domus casa lena

p 38 - Collection Elignia

à gauche : Logements du domaine Hooghuy, Ekeren (Belgique)
architectes Binst Architects et Architecten-associatie Angst & D'hoore, Anvers (B)
 brique Elignia blanc arctica

à droite en bas : Maison individuelle, Bilzen (Belgique)
 brique Elignia robinia, Joints Vifs®

p 40 - Collection Forum

à gauche en haut et à droite :
 Tour Labinal, Saint-Ouen (93)
architecte Murmur architecture, Benoît Huen et Lucie Rosenblatt
maître d'ouvrage Bricqueville
entreprise de pose BYN
photographe Géraldine Bruneel
 brique Forum cromo

à gauche en bas : Résidence Léopold Bellan, Romainville (93)
architecte agence Adquatio, Paris
maître d'ouvrage Fondation Léopold Bellan
 brique Forum prata nuancée

p 42 haut - Collection Galléa

Maison individuelle, Oostduinkerke (Belgique)
architecte Pieter Popeye
 plaquette Galléa gris

p 42 bas - Collection Héritage

Logement collectif et crèche, Paris (75)
architectes Jean et Aline Harari
maître d'ouvrage Paris Habitat
photographe Antoine Mercusot
 brique Héritage Oud Kortemark

p 43 - Collection Iberia

Logement collectif Dutch House, Wellton Park, Moscou (Russie)
architecte Paul de Vroom
 brique Iberia Catalunya

p 44 - Collection Imperium

à gauche : Lycée Théodore Monod, Le Rheu (35)
architecte DDL Architectes
maîtrise d'ouvrage Région Bretagne et Sembreizh, Rennes
photographe Gaëtan Chevrier
 brique Imperium albus

à droite : Logements collectifs, De Panne (Belgique)
architecte Janis Filieux
 briques Imperium albus et flavius

p 46 - Collection Latero

en haut : Maison individuelle, Assenede (B)
architectes Acke-Van Wynsberge, Jan Acke, Assenede
 brique Latero castana

p 47 - Collection Linaqua

Maison individuelle, Gaasbeek (Belgique)
architecte Licence to Build, Lennik
 brique Linaqua vino

p 48 - Collection Linnaeus

Maison individuelle, Oslo (Norvège)
architecte NSW AS
 brique Linnaeus noir graphite étouffée

p 49 - Collection Lisse

Logements collectifs et bureaux, Groningen (PB)
architectes Dominique Perrault Architecture et Oving Architecture
 brique Lisse Zwart onbezand

p 50 - Collection Magistrada

à gauche : Résidence, Espoo (Finlande)
architecte Avanto Architects
 brique Magistrada optima



Crédit photos

à droite en bas : Logements résidentiels, Varsovie (Pologne)
architectes Pawel Lis, Katarzyna Kmita
photographe Pawel Lis Architectes
 brique Magistrada Fortuna

p **52** - Collection **Marono**
à gauche en haut : Détail Entreprise (ou Brasserie) J.J. Darboven, Rumia (Pologne)
 brique Marono brun extra E1

à gauche en bas et à droite : Maison individuelle, Bierbeek (Belgique)
architectes Vincent Van Den Broecke & Bernard Lefever (Belgique)
 brique Marono étouffée

p **56** - Collection **Métropolis**
à gauche : Détail Hébergement pour jeunes, Courtrai (Belgique)
architecte Bureau DBG, Courtrai
 brique Métropolis rouge aula

en haut à droite : Logement collectif, Oostcamp (Belgique)
architecte Salens Architecten, Bruges
 brique Métropolis brun civitas

en bas à droite et centre : Maison individuelle, Veldegem (Belgique)
architecte Klou Architecten
Photographe Annick Vernimmen
 brique Métropolis noir vesta

p **58** - Collection **Moulée Main**
en haut : Détail résidence Seven Acres, Cambridge (Grande-Bretagne)
architecte Formation Architects
 brique Marziale
en bas + p 146 : bâtiment résidentiel et commercial Wesselkvartalet, Asker (Norvège)
architecte Vigsnaes Kosberg Arkitekter, Oslo
 brique Marziale

à droite : Logement collectif, Ivry (94)
architecte Thibaud Babled Architectes Urbanistes, Paris (75)
maître d'ouvrage Linkcity IDF, Guyancourt (78)
 brique Parido et brique Métal n°14 émaillée

p **60** - Collection **Minéral**
 Détail station de métro, Rotterdam (NL)
 brique Minéral noir onyx émaillée

p **62** - Collection **Pagus**
à gauche en bas : Résidence à Saint-André-Lez-Lille (59)
architecte Escudié Fermat Architecture
maître d'ouvrage Orià Promotion
entreprise mandatée Sylvagreg
photographe LDK photo
 brique Pagus "Iluzo" brun-rouge
à droite : BureAu 58, Zonhoven (Belgique)
architecte Stefan Willen, BureAu 58
 brique Pagus brun, pose Joints Vifs®

p **64** - Collection **Patrimonia**
 Logement collectif à Varsovie (Pologne)
architecte Ewa Dobrucka, Kontrapunkt V-Projekt
 brique Patrimonia pastorale

p **66** - Collection **Pearl**
à gauche : Maison de ville, Zurenborf (B)
architecte P8-Architecten, Hansi Ombregt, Schoten (Belgique)
 brique Pearl vert Tahiti émaillée

à droite : Salle des sports Mendès, Villeneuve-d'Ascq (59)
architecte Ahmed Faouzi
maître d'ouvrage Mairie de Villeneuve d'Ascq
photographe Frédéric Miette
 briques Pearl bleu, vert, jaune, orange et Marono brun extra E1

p **68 bas** - Collection **Rétro**
 École élémentaire, Montfermeil (93)
architecte TANK architectes, Lille (59)
 brique Rétro Tiffany

p **67** + p **91** - Collection **Rustique**
 Institut de recherche, Amiens (80)
architecte Cabinet Samuel Ridoux
maître d'ouvrage Thomas Petit
entreprise Vandenbergue
photographe Frédéric Miette
 brique Rustica Oud Leerne, pose Joints Vifs®

p **70 haut** - Collection **Terra**
 Résidence pour étudiants, Paris (75)
architecte Lan Architecture
 brique Terra noire, Joints Vifs®

p **70 bas** - Collection **Terrae**
 Bâtiment tertiaire, Strasbourg (67)
architecte Lerch & Min Nerath
Maître d'ouvrage Conseil départemental du Bas-Rhin
photographe Gréogy Tachet
 brique Terrae rose flammée

p **71 haut** - Collection **Terre**
 Bâtiment administratif, Paris (75)
architecte
 brique Terre ivoire

p **72** - Collection **Wasserstrich**
en haut : Collège Auguste Brizeux, Lorient (56)
architectes DDL architectes, Lorient (56)
 brique Wasserstrich spécial blanche
à droite : École, Enghien (Belgique)
architecte AR & A Bureau d'architecture sc srl, Wavre
 brique Wasserstrich spécial rouge

p **74** - **en haut** : Maison individuelle, Waregem (Belgique)
architecte Building Concepts, Geert Deviaene brique Wasserstrich spécial gris

p **75** - Collection **Wasserstrich Falls**
en haut : Maison individuelle, Uden (NL)
 briques Wasserstrich Falls darwin, multi
en bas : Maison de soins, Leeuwarden (NL)
architecte VNL Architecten, Grou
 brique Wasserstrich Falls white

p **76** - GUIDE DE CHOIX
 Logements et tertiaire, Paris (75)
architecte Avenier Cornejo architectes
maître d'ouvrage Habitat Social Français (HSF)
Collection Forum prata nuancée

p **78** - Les **Noirs**
 Groupe scolaire, Otterswiller (67)
architecte Urbane kultur
maître d'ouvrage Commune d'Otterswiller
entreprise Entreprise Moog
photographe Grégory Tachet
Collection Cassia noir graphite, Joints Vifs®

voir p **19** - Logements collectifs UNIK, Nantes (44)
Collection Agora noir graphite

p **89** - Résidence Delavigne, Havre (76)
architecte Mélanie Bury, Atelier des deux anges
maître d'ouvrage Logeo Seine, Julien Vauchel
entreprise de pose Ravalex
photographe Géraldine Bruneel
Collection Agora noir graphite, gris titane et gris argenté

p **90** - Les **Gris**
 Maison individuelle à Putte (Belgique) -
architecte Karolien De Weerd
Collection Agora gris agate - Eco-brick®

voir p **69** - Institut de recherche, Amiens (80)
Collection Rustica Oud Leerne, Joints Vifs®

p **106** - Les **Blancs**
 Équipement multiservice, Laveyron (26)
architecte CAA2, Grenoble (38)
maîtrise d'ouvrage Ville d'Aveyron
Collection Agora blanc ivoire, super blanc et gris titane

Lycée Théodore Monod, Le Rheu (35)
architecte DDL Architectes
maîtrise d'ouvrage Région Bretagne et Sembreizh à Rennes
photographe Gaëtan Chevrier
Collection Imperium albius

p **114** - Les **Rouges**
 Centre européen nutrition santé, Lyon (69)
architecte Emmanuelle Colboc & Associés
maîtrise d'ouvrage SERL
entreprise de pose Delta sud
photographe Sergio Grazia
Collection Basia paepesteen
 Détail bureaux, Zulte (Belgique)
architecte Vande Kerckhove
Collection Métropolis aula rood

p **134** - Les **Bruns**
 Maison individuelle à Dentergem (Belgique)
Collection Metropolis brun urbis
 Maison individuelle, Evergem (Belgique)
architecte Architectenburo Acke - Van Wynsberghe, Assenede
Collection Pagus "Iluzo" brun-noir

Crédit photos

p 144 - Les **Jaunes rosés**

Détail résidence Seven Acres, Cambridge (Grande-Bretagne)

architecte Formation Architects

Collection Moulée Main, Marziale

p 154 - Les **Émaillées**

Hôtel Zuidblok, Amsterdam (Pays-Bas)

architecte Alexander Pols

Collection Émaillée Crystal blanc

Détail logements collectifs à Helsinki (Finlande)

architecte OOPEAA

Collection Émaillée Crystal noir

p 159 - Centre de santé, Gand (Belgique)

architecte Archipl, Gand

Collection Émaillée Crystal vert

p 162 - Logement collectif, Paris (75)

architecte Hardel Le Bihan Architectes, Cap Structures, Innovation fluides

Collection Forum prata nuancée et

Collection Agora gris agate

p 170 - Résidence étudiante Dauphine, Saint-Ouen (93)

architecte BBC & Associés

maîtrise d'ouvrage Cardinal Promotion

photographe Géraldine Bruneel

Collection Linaqua vino

2° de couverture

Logements collectifs, Pantin (93)

architecte agences Avenier Cornejo architectes

maître d'ouvrage Emerige Résidentiel et SEMIP

entreprise de pose Delta Sud – Paris

photographes Simon Schnepf et Morgane Renou

Collection Agora gris titane, Agora gris

argenté et **Collection Classo** blauwrood genueanceerd

3° de couverture

Maison individuelle à Mariakerke (Belgique)

architecte Tom Declercq, Mariakerke

Collection Métropolis noir colonia

Nous remercions les clients, les partenaires et les entreprises qui ont mis en valeur nos produits et participé à l'élaboration de ce catalogue. Les documents, photos, dessins techniques et coloris ne sont donnés qu'à titre indicatif. Ils ne peuvent être retenus comme document contractuel, ni comme dessin global d'exécution. Les procédés d'impression ne permettent pas une reproduction fidèle des teintes.

4° de couverture, de gauche à droite :

Logements collectifs, Paris (75)

architectes Marine de Froberville, Mobile

Architectural Office

maître d'ouvrage PARIS HABITAT

entreprise Tempère

photographe Géraldine Bruneel

Collection Agora blanc Brouillard

Résidence les Jardins de Marguerite,

Seclin (59)

architecte Agence MAES

maître d'ouvrage Square Habitat Syndic

entreprise Maçon du Nord

photographe Frédéric Miette

Collection Cassia rouge

Pharmacie Janssens-Coeckelberghs,

Heverlé-Louvain (Belgique)

architecte Concreet Architecten, Herent (B)

photographe Frédéric Miette

Collection Émaillée "Crystal" vert et blanc,



Demandez-nous la terre !

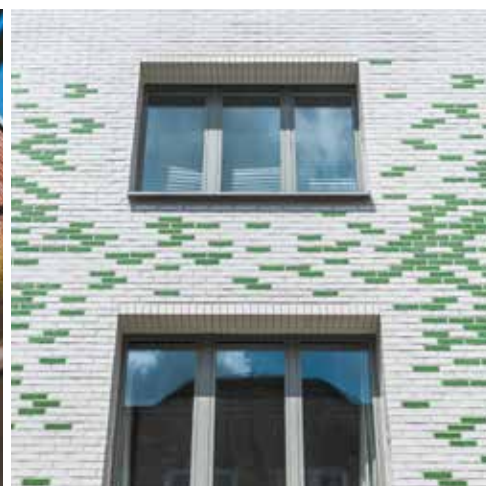
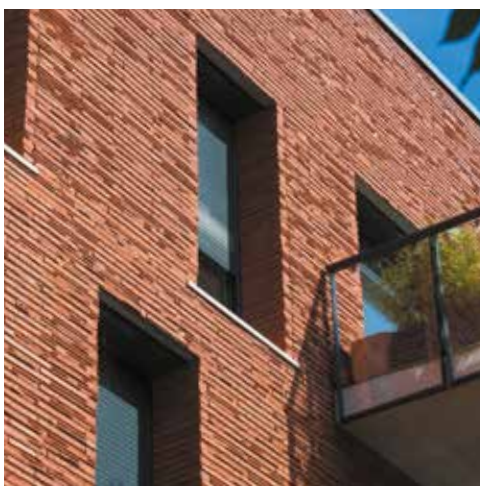

Les briques apparentes Terca séduisent pour leur capacité à réinventer les façades avec audace. Avec plus de 260 teintes, nuances et finitions, un vaste choix d'épidermes et de formats, votre créativité est sans limite !

Wienerberger S.A.S.

8 rue du Canal - Achenheim
67087 Strasbourg Cedex 2
Tél. 03 90 64 64 64
Fax 03 90 64 64 61

Toutes nos solutions
sur wienerberger.fr



Wienerberger