

**Wienerberger**

# Guide Façade



# 1 MATERIAU

La terre cuite est ancestrale et éternelle. Composée d'argile, c'est un matériau qui cumule des qualités naturelles exceptionnelles et des usages multiples : en façade, en intérieur, en neuf ou en rénovation.



# 1 INFINITÉ D'INSPIRATIONS

Les solutions façade par Wienerberger composent une incroyable palette où puiser votre inspiration. Leurs épidermes, leurs couleurs, leurs finitions, leurs formats apportent une originalité, une personnalité et un style unique à chacune de vos réalisations.



## 3 SOLUTIONS

 **Argeton** bardage et brise-soleil

 **Koramic** tuiles de façade

 **Terca** briques apparentes



# V E R R I C A L

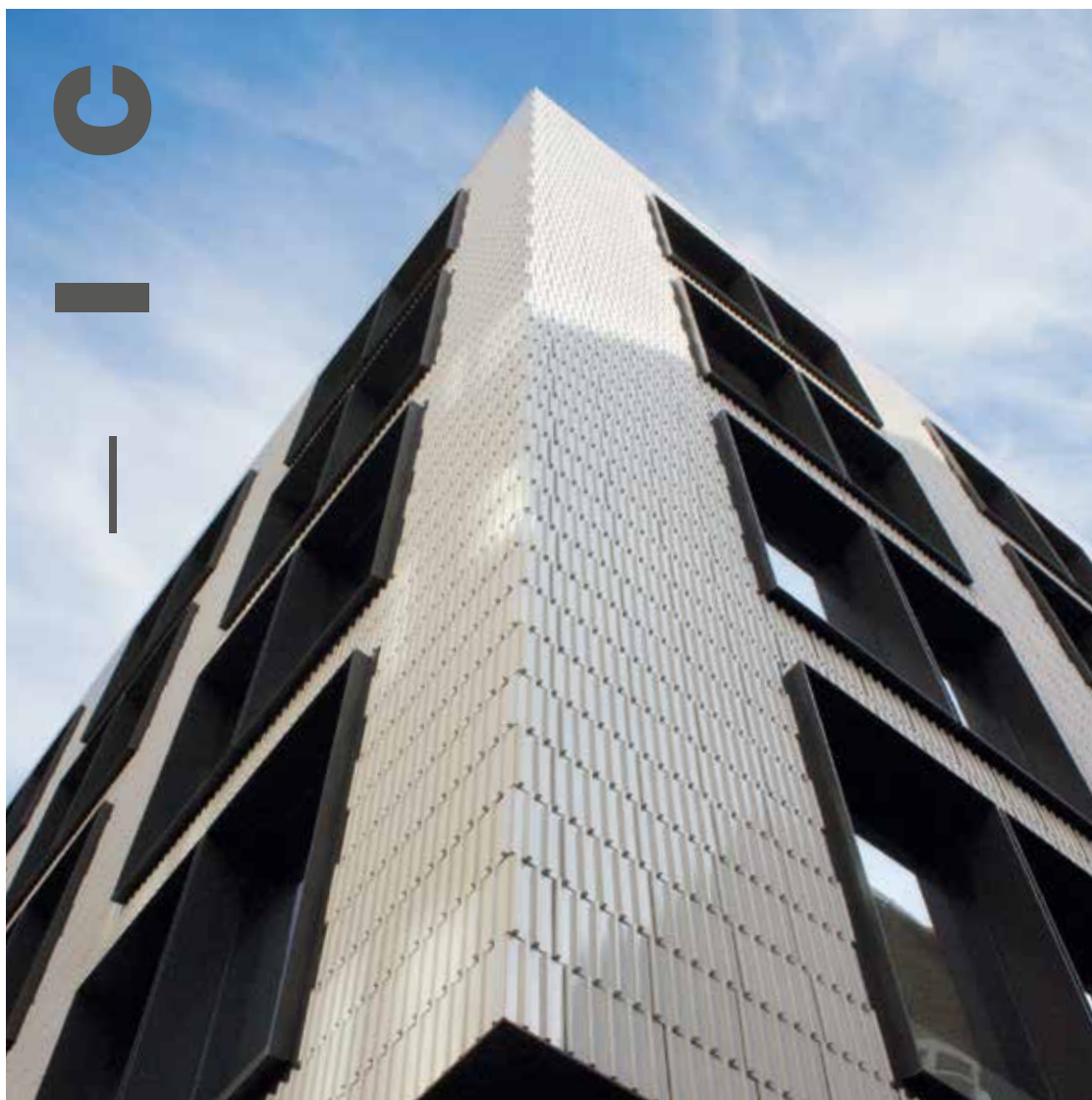

Immeuble de bureaux, **Saint-Ives House**, Londres (Royaume-Uni)  
architecte Allies & Morrison, Londres  
bardage Altivo® blanc perle émaillé, pose verticale

 **Argeton**

Siège **CEPROM**, le dôme de Rentilly,  
Bussy-Saint-Martin (77)  
maître d'œuvre Coredif  
architecte Barbara Dumont  
photographe Géraldine Bruneel  
bardage Altivo® noir basalte, gris argent, rouge

 **Argeton**





**G R A P H I Q U**  
**— I Q U**



“ Comme une impression  
“d'aléatoire maîtrisée” ”

Une composition de formes et formats,  
un camaïeu de teintes chaudes.

RIZOMM, Lille (59)  
maîtrise d'ouvrage Institut Catholique de Lille  
architecte MAES Architectes Urbanistes  
entreprise Ecolopo, Bondues (59)  
entreprise mandatée ELITHIS  
photographe Denis Paillard  
bardage Argeton Barro®

 **Argeton**









“ Comme une boîte  
de crayons de couleur ”



École maternelle **Simone Veil**, Villiers-sur-Marne (94)  
maître d'ouvrage Villiers-sur-Marne (94)  
maître d'œuvre Entreprise Tassone  
architecte Laurent Fournet  
photographe M.Takuji Shimmura  
brise-soleil Barro® 6 teintes émaillées en pose verticale

 **Argeton**



**I N S P I —**

**R A T I O N**



Institut d'endocrinologie de l'enfant, Moscou (Russie)

maitre d'ouvrage Société Masterskoy

architecte SENAB Proyeckt (D.V. Prokofiev,

D.A. Rogojnikov, M.S. Lapchina, A.K. Bondarenko,

V.I. Zapenin, K.A. Bisti, N.S. Birioukova)

bardage Argeton® blanc perle

 **Argeton**







Un matériau évoquant la lave volcanique, ennobli de reflets irisés qui scintille de mille couleurs. La façade donne l'impression de mouvement avec ses formes de vagues et irradie de sa brillance émaillée au gré de la lumière.

# I R I S É

CRBC - Centre de Recherche de Bio-Clinique,  
Clermont-Ferrand (63)  
**architecte** Périphériques Architectes  
**maître d'œuvre** Université Clermont Auvergne  
**entreprise mandataire** GCC, Périphériques Architectes,  
Clermont-Ferrand (63)  
**photographe** Luc Boegly  
bardage Argeton® création de 11 filières spécifiques (teintes irisées)

 **Argeton**





# G I N E S

Logement collectif rue Volta, Paris (75)

architecte Itar Architectures

maître d'ouvrage SIEMP

photographe Gaëla Blandy

bardages Argeton® Tampa et Barro® gris volcan,  
blanc perle et gris émaillé

 **Argeton**

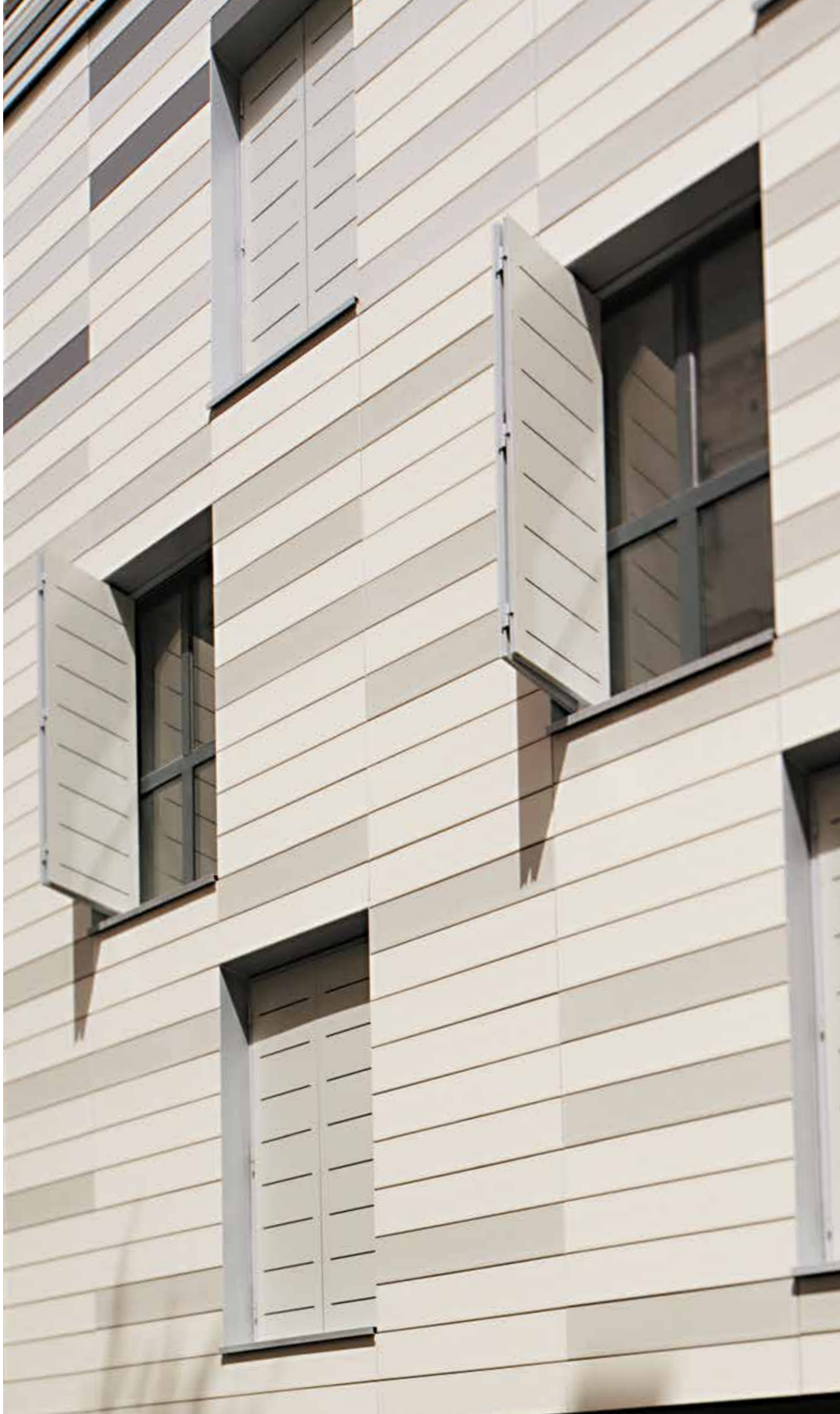







Écopôle, Besançon (25)

architecte Lamboley Architectes Office, Besançon (25)

maître d'ouvrage SEDIA, Besançon (25)

entreprise mandatée Entreprise SMAC

photographe Nicolas Waltefaugle

bardage Argelite®

 **Argeton**





Simplifier visuellement  
cette architecture moderne  
faite de creux, de pleins  
et de décrochés.

La teinte chocolat des bardeaux  
ancre la silhouette du bâtiment  
dans l'espace ; la terre cuite  
signe son intemporalité.

Logement collectif, Villeneuve d'Ascq (59)  
maître d'œuvre Partenord HABITAT  
architecte Edmond Boyeldieu  
photographe Frédéric Miette  
bardage Argelite®

 **Argeton**







Les Senioriales, Dijon (21)  
architecte Tridon Architecture, Dijon (21)  
maître d'ouvrage Sarl Romain et Pierre, Dijon (21)  
photographe Jérôme Beg  
tuile Plate 301 lie-de-vin émaillée



# R E F L — E T S





“ *Tout le monde  
aux premières loges* ”

Le dégradé de couleurs contribue  
à l'aspect iconique du bâtiment et crée  
le mouvement dans un environnement  
en pleine mutation.



**Bâtiment tertiaire**, Gand (Belgique)  
**architecte** Evr-Architecture, Gand (Belgique)  
**tuiles Plate 301** rouge naturel, rustique,  
amarante, bleu fumé

 **Koramic**







“ Dynamique entre  
histoire et modernité ”

Les balcons et les balustrades sont inspirés du logo de l'hôtel, une feuille de vigne stylisée, et apportent une touche Art Déco au bâtiment.



XO Hôtel, Paris (75)  
architecte BM architecture, Pierre Monmarson  
tuile Plate 301 blanc émaillé

 **Koramic**



Extension de l'École des Beaux Arts, Bruges (Belgique)  
maître d'ouvrage Ville de Bruges  
architectes NERO Tim Marlier et Lise Gruwez  
tuiles Plate 301 bleu fumé, gris ardoise émaillé mat

 **Koramic**





# DESIGNS





Pôle de la **petite enfance**, la Villa Vauvenargues, Paris (18e)  
architecte Agence Kalus Roussel (75)  
maître d'ouvrage Fondation Œuvre de la Croix Saint Simon  
entreprise mandatée CCMM  
photographe Géraldine Bruneel  
tuile Plate 301 émaillée

 **Koramic**



C O U L



“ *Jouer simultanément la verticalité et l'horizontalité des lignes de la façade* ”

Lignes horizontales et verticales se croisent telles les axes de trame et de chaîne d'un métier à tisser.

**E U R**



Hôtel de Ville, Saint-Gilles (35)

Architecte Vincent Wattier, DLW Architectes

Maître d'ouvrage Commune de Saint-Gilles

Photographe Armel Istin

tuiles Plate 301 lie-de-vin émaillé brillant,  
gris ardoisé émaillé mat, amarante

 **Koramic**





R Y T  
— M

H  
E S

“ *Tout est dans  
la nuance* ”



Transformation d'une ancienne usine textile  
en galerie d'art, Otegem (Belgique)  
architecte Janssens G.C.V, Anzegem  
brique Longue Wassertrich spécial gris

 **Terca**



Lycée international,  
Noisy-le-Grand (93)  
et Bry-sur-Marne (94)  
architecte Ateliers 2/3/4/  
maître d'ouvrage  
Région Ile de France/SAERP  
brique Forum cromo



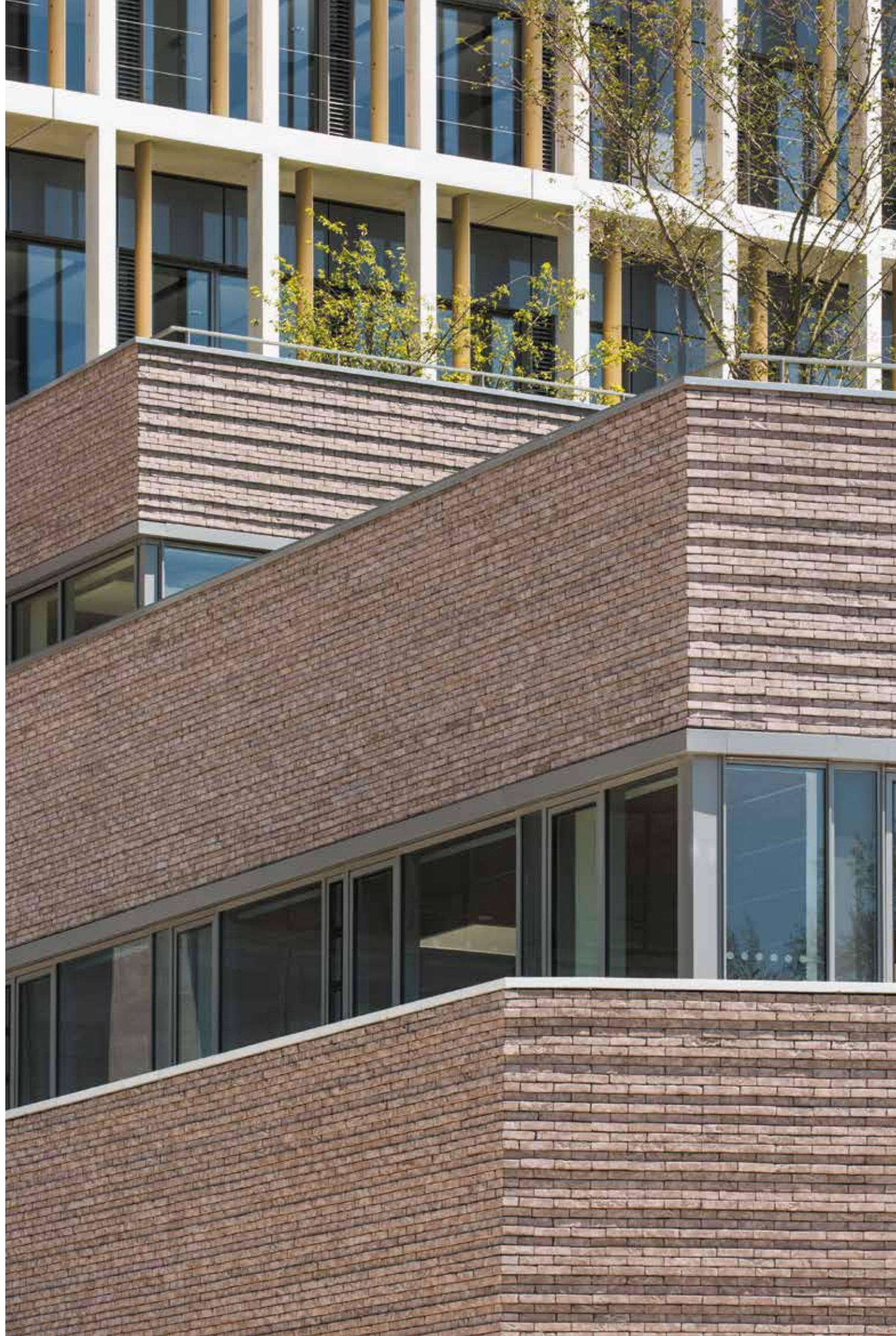

# GÈOMÉTRIE





En symbiose avec son environnement, la brique a sa place toute trouvée. Toutefois grâce à sa maçonnerie elle ne passe pas réellement inaperçue. L'appareillage flamand à doubles paneresses et boutisses crée un effet de relief brisant la massivité des grands pans de façade.

Centre des Sciences et Techniques,  
Zaventem (Belgique)  
architectes OSK-AR, Eva Van den Bergh  
brique Latero avorio







Logement collectif, Canal de l'Ourcq, Paris (75)  
maître d'ouvrage BDP Marignan  
architecte TVK Architectes Urbanistes  
photographe Clément Guillaume  
brique Domus





Maison de ville (Belgique)  
architecte Van Gestel De Weerd Architecten - Brasschaat  
brique Cassia rouge, tuile Pontigny rouge naturel





# U N I |

U  
E





V O  
U

# L — M E S



Logement collectif et crèche,  
Paris (75)  
architectes Jean et Aline Harari  
maître d'ouvrage Paris Habitat  
photographe Antoine Mercusot  
brique Oud Kortemark

 **Terca**





“ Un petit village  
dans la ville ”



Logement Forest Mews, Londres (UK)  
architectes Robert & Jessica Barker (UK)  
brique Marziale





Métronomy Park,  
Saint-Herblain (44)  
architecte Forma6  
maître d'ouvrage Tolefi  
photographe Arnel Istin  
brique Agora gris agate





Centre de valorisation et d'apport  
des encombrants, Pantin (93)  
architecte Data Architectes  
maître d'ouvrage Ville de Paris, DPE – DPA  
photographe Géraldine Bruneel  
brique émaillée blanc







## **Argeton**

bardage terre cuite  
et brise-soleil Barro®

---

## **Koramic**

tuiles de façade

---

## **Terca**

briques apparentes,  
plaquettes, système de  
vêtire en plaquettes

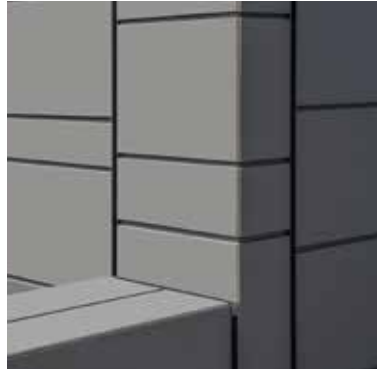

# Argeton®

## bardage terre cuite et brise-soleil Barro®

Les bardeaux de terre cuite Argeton® offrent une source infinie d'inspiration grâce à un grand choix de formats, de surfaces et de teintes.

Très harmonieux avec l'acier, le verre ou le bois, ils inspirent des façades originales, vivantes et colorées. En solution bardage, simple ou double peau, associés aux brise-soleil en terre cuite Barro®, le résultat visuel et technique est garanti !

Argeton® double peau

**P – 54**

Argelite® simple peau

**P – 56**

Altivo® en pose verticale

**P – 58**

Barro® brise-soleil

**P – 60**



# Guide de finitions Argeton® - Argelite® - Altivo® - Barro®

## 26 teintes

(autres teintes sur demande)

### 10 coloris standards



Rouge saumon pastel

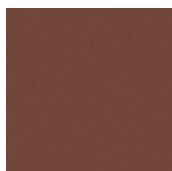

Rouge brun



Rouge naturel



Gris clair

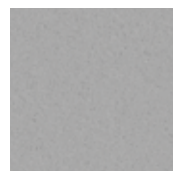

Gris perle

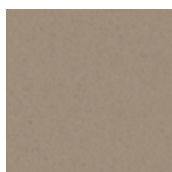

Gris platine



Gris métal

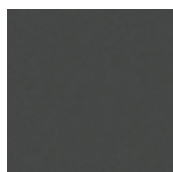

Gris volcan



Sable



Blanc perle

### 16 coloris standards



Rouge Toscane

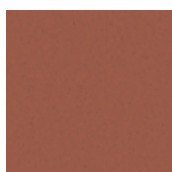

Rouge carmin

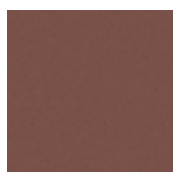

Rouge bordeaux



Brun clair



Brun café



Brun chocolat

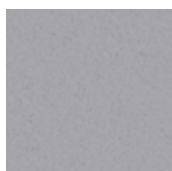

Gris argent



Gris granite

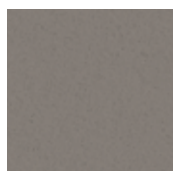

Gris minéral



Gris basalte

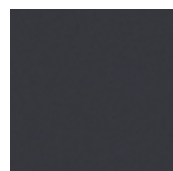

Noir volcan

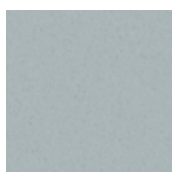

Bleu glacier

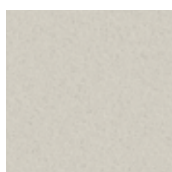

Blanc crème

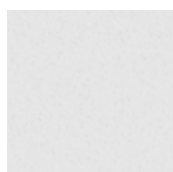

Blanc carrare



Abricot beige



Jaune Sahara

## Finitions structurées

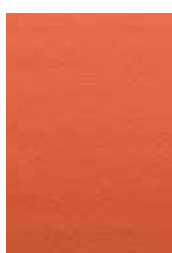

Finition structurée 1



Finition structurée 2



Finition structurée 3



Finition structurée 4

## Finition engobée



## 39 teintes émaillées

(autres teintes émaillées sur demande)



Vert 01



Vert 02



Vert 03



Vert 04



Vert 05



Vert 06

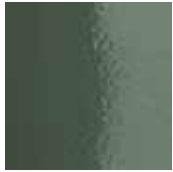

Vert 08



Vert 09



Vert 10



Vert 11



Vert 07



Rouge 01



Rouge 02



Rouge 03



Rouge 04



Rouge 05



Brun 01



Brun 02



Brun 03



Brun 04



Brun 05



Brun 06



Bleu 01



Bleu 02



Bleu 03



Bleu 04



Bleu 05



Bleu 06



Bleu 07



Bleu 08



Jaune 01



Jaune 02



Jaune 03

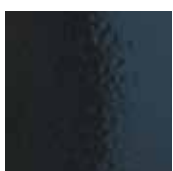

Noir 01



Noir 02



Noir 03



Noir 04



Blanc 01



Blanc 02

## Guide de formats



### Gamme Tampa

Le classique sans réserve : un rendu net, lisse et sobre.



### Gamme Terzo

L'impression de faux joints en creux évoque des plaquettes ou des lamelles en terre cuite.



### Gamme Lineo

Un effet linéaire par un jeu des rainures qui donne du rythme.

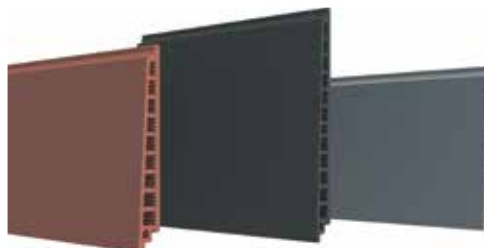

### Gamme Danza

Le chevauchement des bardeaux joue avec les volumes et la lumière.

› Un grand choix de formats et de profils

› Plus de 200 modèles sur demande

› Des profils innovants

› Fabrication sur-mesure pour plus de liberté

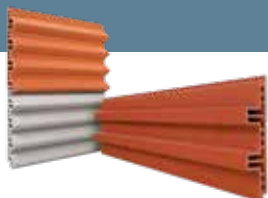

### Argelite® Bardeau simple peau

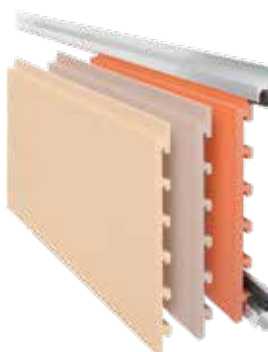

### Altivo® en pose verticale

**NOUVEAU**



### Barro® Brise-soleil



Une technothèque de  
200 modèles disponibles  
sur demande



Tampa



Terzo

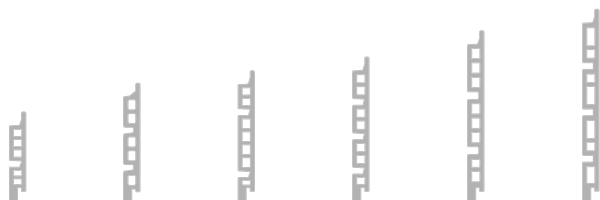

Lineo

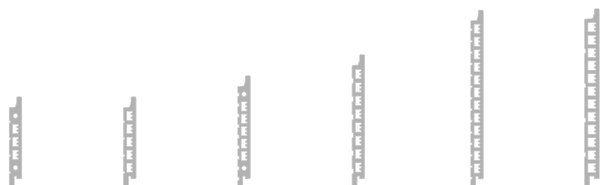

Formats  
spéciaux

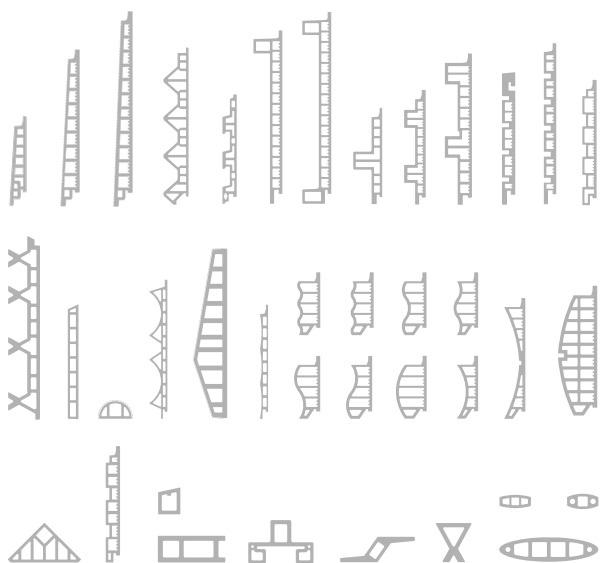

# Argeton®

## Bardage double peau

Argeton® est un système de bardage terre cuite disposé horizontalement et maintenu par des agrafes ou crochets fixés sur des profilés solidarités au gros œuvre.

### LE BARDAGE VENTILÉ

- › Protection contre les intempéries et les eaux de pluie
- › Régulation hygrométrique, pas de risque de condensation
- › Évite les ponts thermiques
- › Isolation acoustique efficace

### Avantages architecturaux

- › Une esthétique grande longueur
- › Un large choix de formats : format non standard sur demande
- › Grand choix de teintes : 10 coloris standards, 16 coloris standards + et teintes non standards sur demande
- › Solution adaptée en rénovation
- › Association facile avec d'autres matériaux de construction : brique, bois, métal, verre
- › Finitions : lisses, émaillées, engobées ou brossées

### Atouts techniques

- › Système sous Avis Technique n° 2/14 - 1629
- › Résistance au gel
- › Incombustible (Euroclasse A1)
- › Épaisseur de l'isolant variable
- › Auto-nettoyant
- › Durabilité supérieure à 80 ans
- › Résistance au vent (V1 à V4)
- › Résistance aux chocs (Q1 à Q4)
- › Pose possible en zone sismique
- › Pose possible sur COB
- › Facilement remplaçable

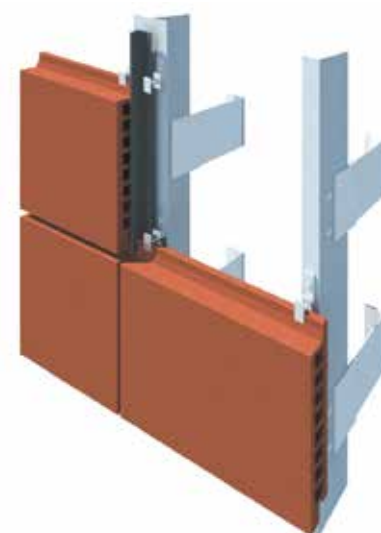





## Guide de formats

|          |           | Tampa          | Terzo          |                |                | Lineo          |                |                |                |                |         |                | Danza    |                |
|----------|-----------|----------------|----------------|----------------|----------------|----------------|----------------|----------------|----------------|----------------|---------|----------------|----------|----------------|
|          |           |                |                |                |                |                |                |                |                |                |         |                |          |                |
| Hauteur  | Épaisseur | Tampa          | Terzo          | Terzo 1        | Terzo 2        | Terzo 3        | Lineo 1        | Lineo 3        | Lineo 4        | Lineo 6        | Lineo 7 | Lineo 9        | Lineo 11 | Danza          |
| 150 mm   | 30 mm     | ● Max. 900 mm  |                | ● Max. 900 mm  |                |                |                |                |                |                |         |                |          |                |
| 175 mm   | 30 mm     | ● Max. 900 mm  |                |                |                |                |                |                |                |                |         |                |          |                |
| 187,5 mm | 30 mm     | ● Max. 1200 mm |                |                |                |                |                |                |                |                |         |                |          |                |
| 200 mm   | 30 mm     | ● Max. 1500 mm | ● Max. 1500 mm |                |                |                |                |                | ● Max. 1500 mm |                |         |                |          | ● Max. 1200 mm |
| 212,5 mm | 30 mm     | ● Max. 1500 mm |                |                |                |                |                |                |                |                |         |                |          |                |
| 225 mm   | 30 mm     | ● Max. 1500 mm | ● Max. 1500 mm |                | ● Max. 1500 mm | ● Max. 1500 mm |                |                | ● Max. 1500 mm |                |         |                |          |                |
| 237,5 mm | 30 mm     | ● Max. 1500 mm |                |                |                |                |                |                |                |                |         |                |          |                |
| 243,5 mm | 30 mm     | ● Max. 1500 mm | ● Max. 1500 mm |                |                |                |                |                |                |                |         |                |          |                |
| 250 mm   | 30 mm     | ● Max. 1500 mm |                |                |                | ● Max. 1500 mm |                |                |                |                |         | ● Max. 1500 mm |          |                |
| 257 mm   |           |                |                |                | ● Max. 1500 mm |                |                |                | ● Max. 1500 mm |                |         |                |          |                |
| 275 mm   | 30 mm     | ● Max. 1500 mm |                |                |                |                |                |                |                |                |         |                |          |                |
| 300 mm   | 30 mm     | ● Max. 1500 mm |                | ● Max. 1500 mm |                |                |                | ● Max. 1500 mm |                | ● Max. 1500 mm |         |                |          | ● Max. 1500 mm |
| 350 mm   | 30 mm     | ● Max. 1500 mm |                |                |                |                |                |                |                |                |         |                |          |                |
| 400 mm   | 30 mm     | ● Max. 1500 mm |                |                |                | ● Max. 1500 mm | ● Max. 1500 mm | ● Max. 1500 mm |                |                |         | ● Max. 1500 mm |          |                |
| 450 mm   | 35 mm     | ● Max. 1500 mm |                |                |                |                |                |                |                |                |         |                |          |                |
| 500 mm   | 35 mm     | ● Max. 1500 mm |                |                |                |                |                |                |                |                |         |                |          |                |

Informations générales : Longueurs standards : 400 mm à 1500 mm par pas de 100 mm. Longueurs non standards possibles sur demande. Poids : 42 kg/m<sup>2</sup> (épaisseur 30 mm) et 59 kg/m<sup>2</sup> (épaisseur 35 mm). Largeur joint vertical 4-8 mm. Hauteur joint horizontal 12 mm. Les mesures indiquées sont des cotes d'axe en axe qui sont mesurées à partir du milieu du joint, aussi bien en hauteur qu'en largeur. Filière non standard possible sur demande.

# Argelite®

## Bardage simple peau

Argelite® est un système de bardage de terre cuite simple peau disposé horizontalement et maintenu par des rails horizontaux. C'est ainsi que, composés d'une seule paroi, les bardeaux Argelite® sont un matériau de parement léger, propre à optimiser les coûts de mise en œuvre. Argelite® est particulièrement adapté aux projets de rénovation.

### LES + D'ARGELITE®

- › Idéal en rénovation
- › Un large choix de formats
- › Une esthétique grande longueur
- › Un grand choix de teintes et de finitions



### Atouts techniques

- › Sous Avis Technique AT 2/16 - 1728 CSTB
- › Économique
- › Faible poids : 31 kg/m<sup>2</sup>
- › Idéal pour les projets de rénovation
- › Simplicité et rapidité de mise en œuvre sur rail porteur horizontal
- › Montage possible dans les 2 sens de la façade en montant ou en descendant
- › Pas de déplacement des bardeaux Argelite® grâce aux cales de stabilisation en EPDM
- › Pose en zone sismique



- › Pose sur béton, maçonnerie, construction bois
- › Pose sur ossature bois ou métallique
- › Pose à joints droits, décalés ou joint nul





## Finitions

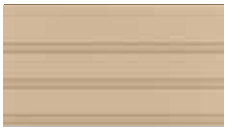

**NOUVEAU**

**Argelite® Terzo**  
 finition striée



**Argelite® Tampa**  
 finition lisse



## Guide de formats

### Hauteurs disponibles

200 mm, 250 mm, 300 mm

### Longueurs disponibles

400 mm, 450 mm,  
 500 mm, 550 mm, 600 mm,  
 650 mm, 700 mm, 750 mm  
 et 800 mm

|              | Hauteur | Épaisseur | Poids                   |
|--------------|---------|-----------|-------------------------|
| <b>Tampa</b> | 200 mm  | 24 mm     | 31,20 kg/m <sup>2</sup> |
| <b>Tampa</b> | 250 mm  | 24 mm     | 30,50 kg/m <sup>2</sup> |
| <b>Tampa</b> | 300 mm  | 24 mm     | 30,69 kg/m <sup>2</sup> |
| <b>Terzo</b> | 300 mm  | 24 mm     | 33,30 kg/m <sup>2</sup> |

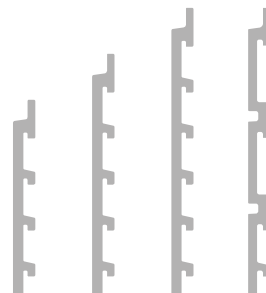

# Altivo® **NOUVEAU**

## Panneaux en pose verticale

Altivo®, une gamme complète de bardeaux destinés à une pose verticale disponible dans l'intégralité du nuancier Argeton®.

La variante Altivolite®, de structure plus légère, est particulièrement adaptée à vos projets de rénovation.



Altivo® - Altivolite®  
n°2.2/17-1783\_V1 publié le 31/07/2017

### LES + D'ALTIVO®

- › Pose verticale
- › Système de fixation complet
- › Résistance aux chocs (Q2 à Q4, selon configuration)
- › Pose en zone sismique
- › Plus de légèreté



### Atouts techniques

- › Sous Avis Technique AT 2.2/17-1783\_V1
- › Système de fixation complet
- › Version standard Altivo® (42 kg/m<sup>2</sup>) et légère Altivolite® (36 kg/m<sup>2</sup>)
- › Pose possible sur ossature métallique et ossature bois
- › Pose avec cales EPDM ou profilés d'étanchéité en aluminium laqué
- › Résistance aux chocs (Q2 à Q4, selon configuration)
- › Pose en zone sismique
- › Bardeaux d'angles biseautés

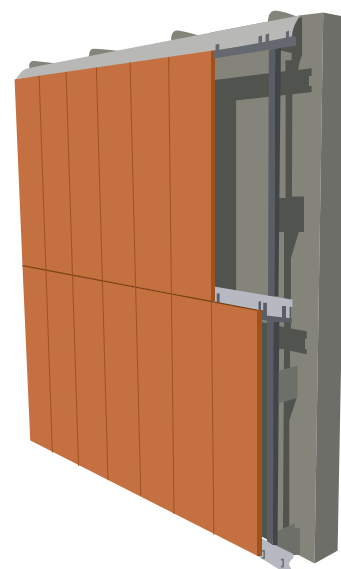

### Gamme standard

|             | Épaisseur | Hauteur       | Largeur      | Poids                |
|-------------|-----------|---------------|--------------|----------------------|
| Altivo®     | 30 mm     | 300 à 1500 mm | 200 à 400 mm | 42 kg/m <sup>2</sup> |
| Altivolite® | 24 mm     | 300 à 1200 mm | 200 à 400 mm | 36 kg/m <sup>2</sup> |



### Autres exemples de filières disponibles

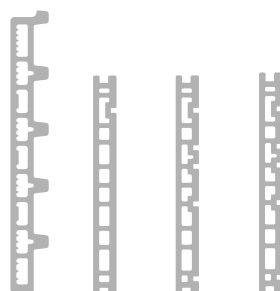



Résidence étudiante Keramus, Utrecht (NL)  
photographe Philippe Biron  
bardage Altivo®

# Barro®

## Brise-soleil

Barro®, une gamme innovante de brise-soleil terre cuite pour créer de nouvelles esthétiques de façade. Découvrez un vaste choix de formes, sections et longueurs qui, combiné à une large palette de finitions, offrent une grande liberté d'inspiration.

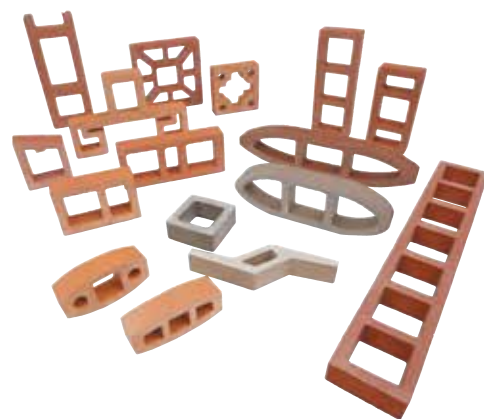

Barro®  
n°2/16-1713 publié le 09/05/2016



### LES + DE BARRO®

- › Sous Avis Technique n° 2/16 - 1713
- › Plus-value esthétique
- › Plus de lumière, moins de chaleur
- › Protection contre les rayons du soleil et les regards
- › Un grand choix de profils sur demande

### Atouts techniques

- › Sous Avis Technique AT 2/16 - 1713 CSTB
- › Système de fixation complet
- › Largeur jusqu'à 1500 mm et sur demande 1800 mm
- › Pose verticale et horizontale
- › Validation sismique
- › Pose sur support béton, maçonnerie, devant mur rideau et ouverture, construction ossature bois (COB)
- › Calcul de l'affaiblissement de la transmission lumineuse de l'énergie solaire.

### Gamme standard

| Barro®  | Section     | Poids      | Longueur maxi                        |
|---|-------------|------------|--------------------------------------|
|  | 50 x 50 mm  | 3,40 kg/ml | 1 500 mm sous AT<br>1 800 mm hors AT |
|  | 69 x 69 mm  | 6,40 kg/ml | 1 800 mm hors AT                     |
|  | 100 x 50 mm | 6,30 kg/ml | 1 200 mm sous AT                     |
| Barro® Ellipse  | Section     | Poids      | Longueur maxi                        |
|  | 150 x 50 mm | 7,50 kg/ml | 1 200 mm sous AT                     |



Plus de 200 modèles sur demande



Barro® courbe



Barro® en pose verticale



Barro® en pose horizontale



**Collège Frédéric-Joliot-Curie, Aubagne (13)**  
**architecte** Architectes Cactus - Frédéric Seltzer  
et Antoine Beau - Marseille (13)  
**atelier d'architecture** Rey Lucquet - Strasbourg (67)  
**maîtrise d'ouvrage** Conseil Général des Bouches-du-Rhône  
**entreprise** Dumez Méditerranée service Façade - Marseille (13)  
**photographe** Philippe Biron

**bardage** Argeton® Barro® brise-soleil, 7 teintes émaillées

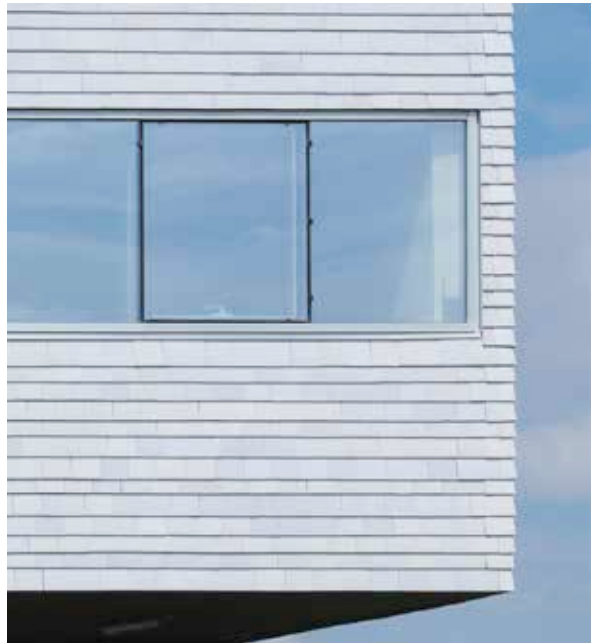



# Koramic

## bardage tuiles terre cuite

Les tuiles terre cuite Koramic offrent une approche unique, économique et épurée permettant de s'inscrire dans les projets d'architecture durable. Utilisées en toiture comme en façade, elles contournent toutes les difficultés de pose et jouent la parfaite continuité pour un effet visuel élégant et contemporain.



# Guide de choix Koramic

## 5 types de finitions, plus de 100 teintes disponibles

### Naturelles



Rouge



Nuagé



Patiné rustique



Amarante

### Grésées



Terre nuancée



Grésé Bourgogne



Cottage



Ocré lichen

### Satinées



Gris

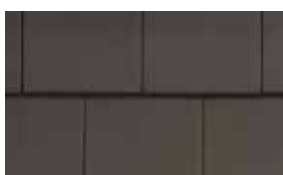

Ardoisé



Brun



Lustré

### Brillantes



Anthracite



Blanc titane

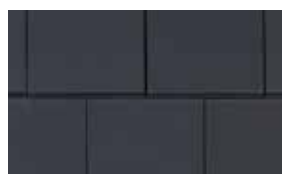

Gris titane



Noir titane



Aubergine



Havane engobe noble

### Émaillées



Blanc émaillé



Gris ardoise émaillé mat



Noir émaillé brillant



Brun émaillé brillant

## Tuiles émaillées avec effet (gamme Aléonard)

### Coloris de l'émail

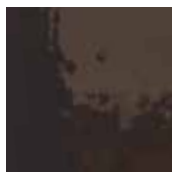

Jais (noir)



Rubis (rouge)



Citrine (jaune 1)



Ambre (jaune 2)



Opale de feu (brun 2)



Tourmaline (brun 1)

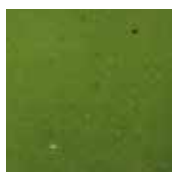

Émeraude (vert 2)

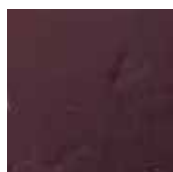

Aubergine

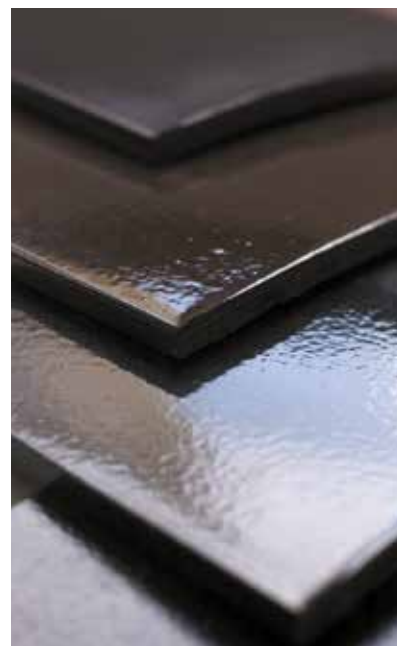

### Finitions de l'émaillage



Tourmaline  
Effet glaçage griffé



Opale de feu  
Effet glaçage contrasté



Ambre  
Effet glaçage poudré



Opale de feu  
Effet glaçage poudré



Aubergine  
Effet glaçage

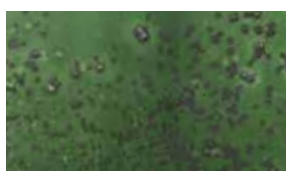

Émeraude mat  
Effet glaçage poudré

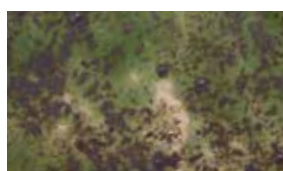

Émeraude brillante  
Effet glaçage poudré



Ambre  
Effet rideau sablé soufflé



Opale de feu  
Effet brouillard



Opale de feu  
Effet brouillard poudré



Opale de feu  
Effet brouillard sablé



Ambre  
Effet brouillard sablé

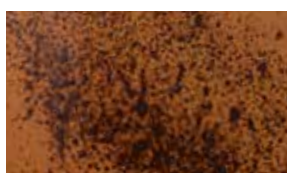

Opale de feu  
Effet brouillard poudré  
soufflé



Jais  
Effet brouillard sablé

Processus d'application : glaçage, brouillard et rideau  
Ajouts de matériaux : sans ajout, sable, poudre, poudre  
et sable  
Effets : soufflé, contrasté et griffé

## Koramic tuiles de façade

Les tuiles employées en façade pour le bardage sont exactement les mêmes que celles utilisées en toiture ; elles possèdent les mêmes qualités de durabilité et de pérennité, et sont d'une grande fiabilité.

C'est LA solution présentant le meilleur ratio économies/durabilité.

### LE BARDAGE LÉGER VENTILÉ

- › Les tuiles de façade sont les mêmes que celles utilisées en toiture
- › Étanche à l'eau et au vent, sans risque d'infiltrations et d'humidité
- › Pose connue et rapide identique à la toiture
- › Protection de l'isolant, pas de condensation intérieure
- › Isolation acoustique efficace
- › Suppression des ponts thermiques
- › Solution adaptée en rénovation

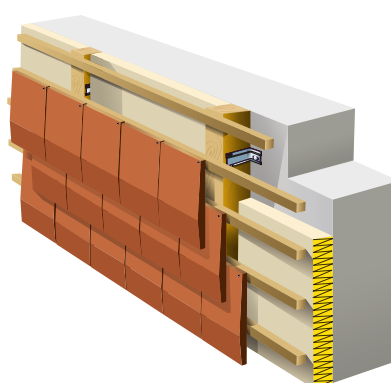

### Atouts techniques

- › Fixation sur un lattage en bois ; l'isolation se poursuit ainsi de façon ininterrompue
- › Dissimule les supports irréguliers ou non-plans
- › Sans entretien, inaltérable
- › Remplacement facile et rapide d'une tuile

### Avantages architecturaux

- › L'identité forte d'une toiture et façade identiques
- › Une esthétique épurée et contemporaine
- › Toutes les tuiles de toit sont utilisables en façade
- › Grand choix de formats, formes, couleurs et traitements de surface (émaillée, satinée)
- › Fixations invisibles



## Sélection de formats

4 gammes : 22 formats

### Tuiles plates



### Tuiles à aspect plat



### Tuiles à relief petit moule



### Tuiles à relief grand moule





# Actua

Grande, plane, des lignes fluides et pures...

Actua associe des qualités techniques remarquables à une esthétique résolument contemporaine.

Pose à joints croisés

La mise en œuvre doit être conforme aux prescriptions du DTU 40.211

10  
au m<sup>2</sup>



### En mm

|                       |            |
|-----------------------|------------|
| Pureau mini et maxi   | 310 - 380* |
| Épaisseur tuile       | 31         |
| Épaisseur nez tuile   | 28         |
| Épaisseur paroi tuile | 63         |

\* = 380 maxi sans pièces d'angles, sinon 340 mm

## LES + D'ACTUA

- › Grand format de tuile d'aspect plat et contemporain
- › Pureau variable
- › Surface lisse et emboîtements profonds grâce aux moules plâtre
- › Pose rapide (traits de repère)
- › Solution économique
- › Traitement continu de la toiture et façade identique
- › Sous DTA pentes abaissées, permettant d'harmoniser façade et toit peu incliné

**DTA**  
DOCUMENT  
TECHNIQUE  
D'APPLICATION

**Actua**  
n° 5.2119-2566



Rouge



Nuagé



Grésé  
Bourgogne



Brun



Ardoisé



Gris



Noir titane



Gris titane

15,5  
au m<sup>2</sup>

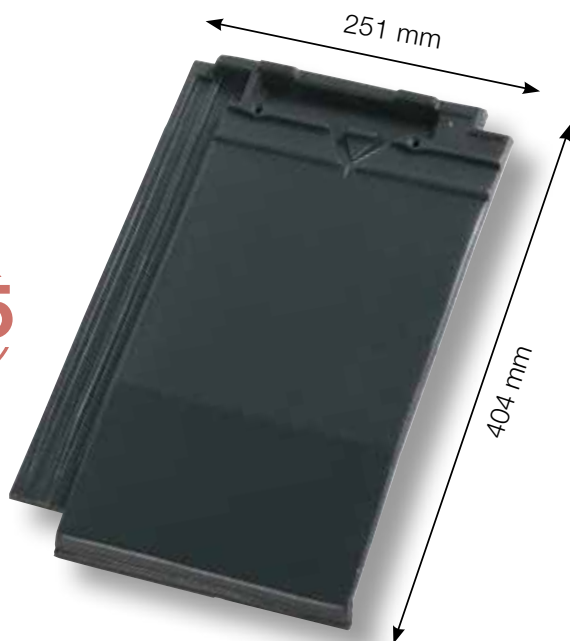

## Datura

Avec son aspect plat, Datura crée des parois nettes et uniformes. Ses lignes épurées assurent un rendu contemporain à la façade.

Pose à joints croisés

La mise en œuvre doit être conforme aux prescriptions du DTU 40.211

BENOR



En mm

|                       |           |
|-----------------------|-----------|
| Pureau mini et maxi   | 270 - 307 |
| Épaisseur tuile       | 30        |
| Épaisseur nez tuile   | 28        |
| Épaisseur paroi tuile | 59        |

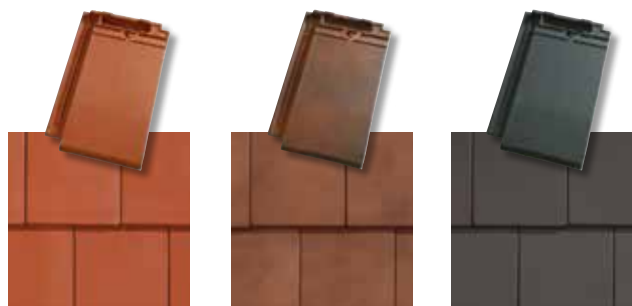

Rouge

Rustique engobé

Ardoisé



Gris noir émaillé mat

Noir émaillé mat

### LES + DE DATURA

- › Pureau variable de 3,7 cm
- › Finitions émaillées mates
- › Alignement grâce au trait de centrage
- › Pose simple et rapide
- › Traitement continu de la toiture et façade identique



# Nueva

**NOUVEAU**

Élégante et raffinée, Nueva séduit les amateurs de lignes pures et dynamiques.

Pose à joints croisés

La mise en œuvre doit être conforme aux prescriptions du DTU 40.211

**9,5**  
au m<sup>2</sup>



## LES + DE NUEVA

- › Grand format aux lignes pures
- › Aspect lisse, fin et moderne
- › Pureau variable
- › Emboîtements profonds grâce aux moules plâtre
- › Pose rapide (trait de repère)
- › Solution économique



### En mm

|                       |           |
|-----------------------|-----------|
| Pureau mini et maxi   | 345 - 370 |
| Épaisseur tuile       | 31        |
| Épaisseur nez tuile   | 22        |
| Épaisseur paroi tuile | 56        |



Nuagé



Ardoisé



Noir titane



Gris titane



# Ultima TFP®

**NOUVEAU**

Cette tuile contemporaine  
insufflé du rythme aux façades.

Pose à joints droits et croisés

La mise en œuvre doit être conforme  
aux prescriptions du DTU 40.21

**10,5**  
au m<sup>2</sup>



CE



#### En mm

|                       |           |
|-----------------------|-----------|
| Pureau mini et maxi   | 310 - 360 |
| Épaisseur tuile       | 31        |
| Épaisseur nez tuile   | 28        |
| Épaisseur paroi tuile | 63        |



Nuagé



Ardoisé

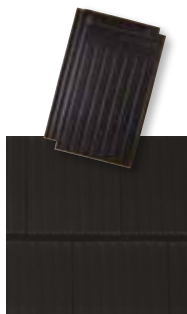

Noir titane



Gris titane

#### LES + D'ULTIMA TFP®

- › Innovante et brevetée
- › Aspect rainuré et fin
- › Pureau variable de 5,0 cm
- › Alignement grâce au trait de centrage
- › Pose simple et rapide



## Vauban

Adaptée aux petites surfaces, Vauban permet de créer un effet pixélisé sur les façades de plus grande envergure et séduit par sa faible épaisseur (20 mm).

Pose à joints croisés

La mise en œuvre doit être conforme aux prescriptions du DTU 40.211

**22**  
au m<sup>2</sup>

### En mm

|                       |           |
|-----------------------|-----------|
| Pureau mini et maxi   | 258 - 273 |
| Épaisseur tuile       | 30        |
| Épaisseur nez tuile   | 20        |
| Épaisseur paroi tuile | 53        |



### LES + DE VAUBAN

- › Tuile à aspect plat
- › Nez très fin
- › Pureau : jeu de 15 mm
- › Surface lisse et emboîtements profonds grâce aux moules plâtre
- › Pose rapide (trait de repère)



Rouge



Nuagé



Grésé  
Bourgogne



Grésé  
Champagne



Brun



Ardoisé



Noir titane

# Losangée

La forme du losange reproduit parfaitement celle des tuiles d'antan et signe une esthétique régionale pour ce modèle historique.

Pose à joints droits et croisés

La mise en œuvre doit être conforme aux prescriptions du DTU 40.21

12  
au m<sup>2</sup>

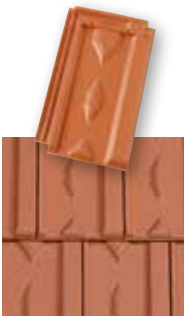

Rouge

En mm (sauf recouvrement)

|                       |           |
|-----------------------|-----------|
| Pureau mini et maxi   | 325 - 368 |
| Épaisseur tuile       | 31        |
| Épaisseur nez tuile   | 31        |
| Épaisseur paroi tuile | 73        |



Nuagé



Brun foncé



Anthracite

## LES + DE LOSANGÉE

- › Pureau variable de 4,3 cm
- › Deux trous de clouage
- › Surface lisse et emboîtements profonds grâce aux moules plâtre



## Tempo

Cette tuile plate aux coloris nuancés multiplie les possibilités créatives.

Son format plus généreux qu'une tuile plate traditionnelle ose des esthétiques différentes.

Pose à joints croisés

La mise en œuvre doit être conforme aux prescriptions du DTU 40.23

**45**  
au m<sup>2</sup>

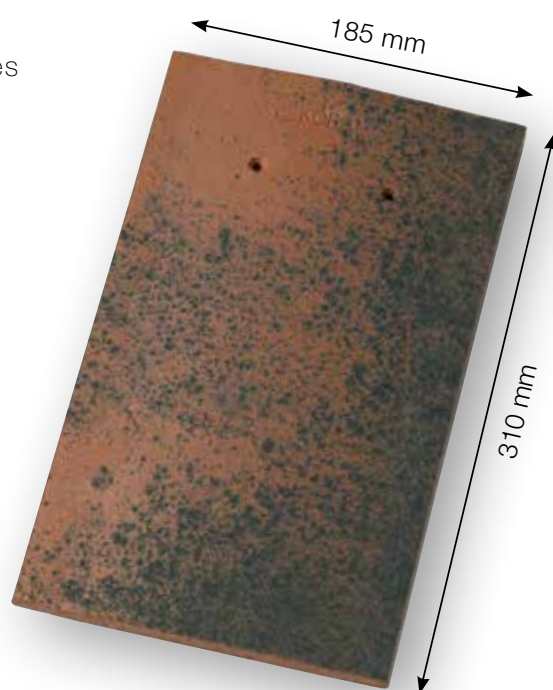

### LES + DE TEMPO

- › Des coloris nuancés
- › Gain de 20 de tuiles par m<sup>2</sup> par rapport à une tuile plate traditionnelle

En mm (sauf recouvrement)

|                            |           |
|----------------------------|-----------|
| Pureau mini et maxi        | 100 - 140 |
| Épaisseur tuile            | 14        |
| Épaisseur nez tuile        | 14        |
| Épaisseur paroi tuile      | 45        |
| Recouvrement latéral en cm | mini 3    |

CE



Patiné  
Bourgogne



Patiné  
Champagne

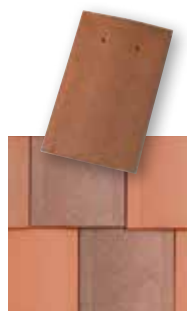

Nuancé



Saint-Jean



Ardoisé

# Plate 301

Indémorable, cette tuile plate a traversé le temps et s'accorde aux architectures les plus actuelles.

Disponible dans un grand choix de teintes, elle offre une grande liberté de création.

Pose à joints croisés

La mise en œuvre doit être conforme aux prescriptions du DTU 40.23



**65**  
au m<sup>2</sup>

## LES + DE PLATE 301

- › Nez très fin
- › Nombreux coloris, dont émaillés
- › Tenon d'accrochage sur toute la largeur
- › Rendu "modulaire" possible grâce aux accessoires
- › Alignement facile grâce au trait de centrage
- › Traitement continu de la toiture et façade identique

En mm (sauf recouvrement)

|                            |          |
|----------------------------|----------|
| Pureau mini et maxi        | 80 - 120 |
| Épaisseur tuile            | 12       |
| Épaisseur nez tuile        | 12       |
| Épaisseur paroi tuile      | 63       |
| Recouvrement latéral en cm | mini 3   |



Rouge

Amarante

Rustique

Toscane

Bleu fumé

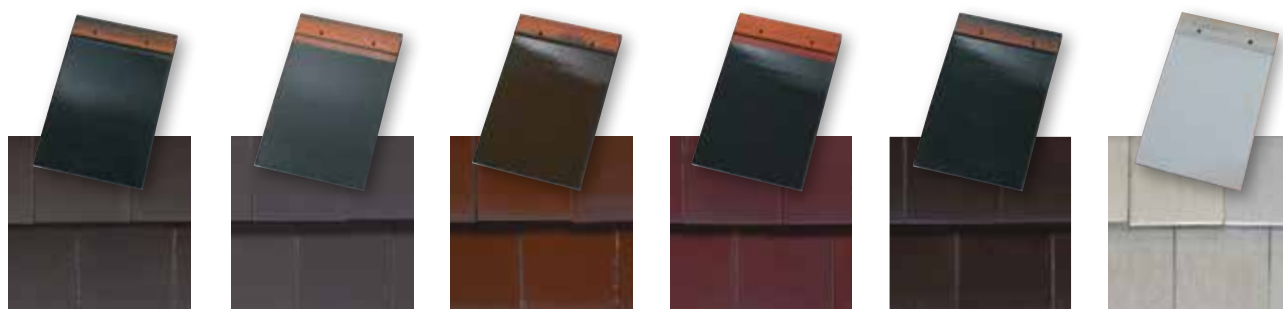

Anthracite

Gris ardoisé émaillé mat

Brun émaillé brillant  
(sur commande)

Lie-de-vin émaillé brillant  
(sur commande)

Noir émaillé brillant  
(sur commande)

Blanc émaillé brillant  
(sur commande)



# Terca

## briques apparentes

Les briques apparentes Terca séduisent d'abord par leur capacité à réinventer une façade avec audace. Avec plus de 150 teintes, nuances et finitions, un vaste choix d'épidermes et de formats, votre créativité est sans limite !

Briques et plaquettes apparentes

**P – 78**

Système de vêtire en plaquettes

**P – 80**



# Briques apparentes **Terca**

Les briques apparentes Terca composent une gamme réellement étonnante. Parce qu'elles se prêtent à tous types de construction, en neuf ou en rénovation ; parce qu'elles dessinent des façades et des décors d'une incroyable pérennité ; mais surtout, parce qu'elles inspirent une infinité de styles qui partagent un point commun remarquable : une signature forte.



## LA MAÇONNERIE EN BRIQUES APPARENTES

- › Liberté architecturale illimitée
- › Performance thermique renforcée
- › Pérenne, durée de vie de 150 ans (FDES)
- › Résistante aux chocs
- › Inertie thermique, températures homogènes été comme hiver

## Atouts techniques

- › La conception du mur manteau (ou mur double) est conforme au DTU 20.1.
- › Suppression des ponts thermiques au droit des planchers et des refends
- › Excellente isolation phonique
- › Grande résistance mécanique
- › Étanche aux intempéries (eau et vent) ; l'isolant est protégé
- › Régulation hygrométrique, pas de condensation
- › Possibilité d'utiliser pratiquement tous les matériaux isolants existants.

## Avantages architecturaux

- › Un vaste choix de briques, teintes, textures et formats
- › Esthétique des joints pour un rendu épuré
- › Choix de l'appareillage
- › Pose à Joints Vifs® DTA 16/10-643
- › Sans entretien

## Guide de formats



Briques pleines /  
Briques perforées



Briques longues



Blocs perforés



Plaquettes et angles



Mulots pleins /  
mulots perforés

## Une gamme complète d'accessoires est disponible

(appuis de fenêtre, couvre-murs, chaperons, couvre-pilier...)



## L'esthétique à Joints Vifs®

La brique est mise en valeur, les volumes se sculptent, les couleurs s'intensifient pour révéler une esthétique pure de façade.

ODE Wharf, Amsterdam (NL)  
architecte Studioninedots, Amsterdam  
photographe Ruud Peijnenburg  
brique longue Bemmels bleu, esthétique à Joints Vifs®

# Systeme Kess

## vêture en plaquettes Terca

Ce système d'ITE "clé en main" se compose de panneaux finis, prêts à poser, en plaquettes Terca pré-collées sur isolant en mousse de polyuréthane. La pose des panneaux est réalisée en une seule opération sur la structure porteuse avec fixation mécanique par des chevilles sur la paroi. Les panneaux Kess s'emploient en vêlage simple ou associés à un isolant rapporté.

- › Pose compatible sur tous supports maçonnés
- › Montage rapide et simple
- › Encombrement minimum
- › Finition maçonnerie terre cuite
- › Excellente tenue aux chocs

### Avantages architecturaux

- › Fixations invisibles
- › Rendu de maçonnerie traditionnelle
- › Esthétique terre cuite
- › Protection contre les aléas climatiques



### Plaquettes Terca

- › 100 % terre cuite, découpées dans de véritables briques apparentes
- › 100 % teintées dans la masse
- › 100 % inaltérables
- › 100 % résistantes aux chocs



Les panneaux sont directement chevillés horizontalement ou verticalement sur la structure porteuse par des chevilles traversantes, dont les têtes sont cachées par des bouchons en polystyrène, puis jointoyés.

### Atouts techniques

- › Sans limitation de hauteur, sauf MOB R+ 1
- › Coefficient d'absorption solaire sans limite : l'AT stipule un  $\alpha < 0.9$
- › Suppression des ponts thermiques
- › Possibilité d'augmenter l'isolation de façade sur mesure
- › Bonne inertie thermique intérieure
- › Emploi en vêlage simple directement sur la paroi ou associé à un isolant rapporté
- › Essai Lepir II pour utilisation en bâtiments tertiaires et collectifs 3<sup>e</sup> famille



Logements Origami XXL, ZAC Clichy-Batignolles, Paris (75)  
**architecte** Fresh architectures  
**maître d'ouvrage** Demathieu Bard Immobilier et Ogic  
**photographe** Géraldine Bruneel

briques Forum cromo, Elmore, Nero zwart mangaan  
**Système Kess**

## Panneaux Système KESS

| Dimensions des plaquettes (mm) | Dimensions des panneaux Kess (mm) |             | Résistance thermique - R(m <sup>2</sup> .K/W) |              |              |
|--------------------------------|-----------------------------------|-------------|---|--------------|--------------|
|                                | Joint croisé                      | Joint droit | Épaisseur 40                                  | Épaisseur 60 | Épaisseur 80 |
| 220 x 54 x 15                  | 1275 x 714                        | 1159 x 714  | <b>0,83</b>                                   | <b>1,50</b>  | <b>2,17</b>  |
| 220 x 65 x 17                  | 1270 x 683                        | 1386 x 611  | <b>0,77</b>                                   | <b>1,43</b>  | <b>2,10</b>  |
| 210 x 50 x 22                  | 1210 x 682                        | 1100 x 682  | <b>0,60</b>                                   | <b>1,26</b>  | <b>1,93</b>  |
| 210 x 65 x 22                  | 1238 x 676                        | 1358 x 611  |   |              |              |
| 215 x 50 x 22                  | 1238 x 676                        | 1358 x 611  |   |              |              |
| 215 x 65 x 22                  | 1238 x 676                        | 1358 x 611  |   |              |              |

## Isolant complémentaire / résistance thermique

certifiée ACERMI N° 15/198/101 - Conformité IT 249 sans bandes de recouvrement

| Dimension panneaux 1200 x 600 |             |             |             |             |             |             |             |
|-------------------------------|-------------|-------------|-------------|-------------|-------------|-------------|-------------|
| Épaisseur Isolant (mm)        | 40          | 60          | 80          | 100         | 120         | 140         | 160         |
| R (m <sup>2</sup> .K/W)       | <b>1,80</b> | <b>2,70</b> | <b>3,60</b> | <b>4,50</b> | <b>5,45</b> | <b>6,35</b> | <b>7,25</b> |

### LE SYSTÈME KESS COMPREND :

- › Panneau Kess
- › Panneau complémentaire
- › Mousse polyuréthane
- › Plaquette de jonction Terca
- › Rail de départ (L 2,5 m)
- › Fixation : vis, chevilles (rosace) et bouchons de polystyrène
- › Mortier colle
- › Mortier de jointoiment
- › Lame de scie

Chaque produit du système KESS est vendu séparément.

### Appareillages

- › Appareillage à panneresses  
**Joints croisés**

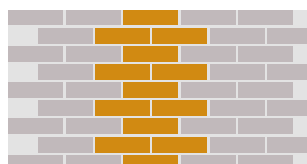

- › Appareillage sauvage  
**Joints filants**

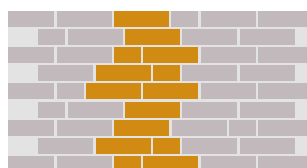

- › Appareillage à panneresses  
**Joints filants**

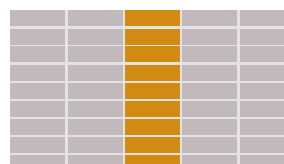

#### Épaisseur des joints

10 à 12 mm

#### Épaisseur des panneaux

60 mm (autres épaisseurs, nous consulter)

Autres appareillages sur demande  
Possibilité de panacher différentes plaquettes

## Guide de formats

- › Finition angles 90°  
**Panneau d'angle retour 21 ou 31 cm**

| Angle façade  | Angle façade  |               | Angle linteau | Linteau-grenadier |
|---------------|---------------|---------------|---------------|-------------------|
| HE 21 x 21 cm | FE 21 x 21 cm | FE 21 x 10 cm | ST 21 x 31 cm | ST 21 x 21 cm     |
| HE 31 x 31 cm | FE 31 x 31 cm | FE 21 x 21 cm |               |                   |

Autres formats sur demande  
Possibilité de réaliser des angles différents de 90°



**Fabrique Biscuiterie Cornu**, Fontain (25)  
architecte Tardy  
maître d'ouvrage M. Cornu  
photographe Nicolas Waltefaugle

briques Fleur de cerisier, Fleur de pommier,  
Oud Bologne, Vieux Knokke, **Système Kess**



## Matières et effets

### **Brique Lisse Unie**

Ces briques étirées aux arêtes vives et aux couleurs naturelles sont un grand classique. Des pastels aux tons les plus intenses, elles sont proposées dans un grand choix d'épidermes.

### **Brique Lisse Flammée**

D'aspect rustique, ces briques aux couleurs naturellement nuancées par un flammage lors de la cuisson présentent un épiderme régulier, mat et légèrement rugueux.

### **Brique Moulée Main**

Avec ses nervures, son sablage irrégulier, son épiderme plissé et ses arêtes déformées, chaque brique Moulée Main est unique.

### **Brique Structurée**

Ces briques aux arêtes irrégulières possèdent un épiderme aux nervures inégales et aux plis plus ou moins profonds. La surface peut-être arrachée ou sablée.

### **Brique de Pays**

Un épiderme brut de façonnage et un calibrage peu précis confèrent à ces briques, aux tons très nuancés, un aspect artisanal.

### **Brique Vieillie**

Arêtes arrondies, traces de mortier, irrégularités, cassures... une altération superficielle due au processus de fabrication qui donne un aspect de briques de récupération.



# Longue

## Brique Longue

Une réponse aux souhaits de finesse et d'originalité. Les grandes longueurs Terca soulignent la pureté des lignes architecturales.

## Brique créative

Avec son format exceptionnel de 40 cm, la brique longue Cassia a l'art de rompre la monotonie des surfaces. Chacun de ses côtés est différent : l'un raboté, l'autre brisé. En brisant les 2 parties et en alternant ses faces et ses couleurs, vous créez un effet totalement inédit.



# Cassia



# Émaillée

## Brique émaillée

Une brillance unique, un jeu de couleur à ponctuer par touches ou en pose complète, pour une façade vibrante et stylisée. Personnalisation des formats et des couleurs, accès à tout le nuancier RAL, le spectre n'a jamais été aussi large.





# guide de choix

Les Noirs

**P – 88**

Les Blancs

**P – 108**

Les Rouges  
nuancés

**P – 124**

Les Jaunes  
rosés

**P – 150**

Les Émaillées

**P – 166**

Les Gris

**P – 96**

Les Rouges

**P – 116**

Les Bruns

**P – 140**

Les Bleus

**P – 162**



IUT Paris 8, Montreuil (93) - architecte 2/3/4 Architecte - briques Agora gris titane et gris argenté



Les Noirs

# Les Noirs

Lisses Unies

Terre noire

Accessoires disponibles



Terre noire grenillée

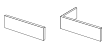

Terre noire patinée



Zwart bezand



Zwart onbezand



Moulées Main

Agora noir graphite



Forum ombra



Cassia noir graphite



Galléa E2



Galléa noir



Linaqua fumo



Marono étouffée



Marono extra étouffée



Matrix



Pagus noir "Iluzo"



Wasserstrich spécial E2 étouffée





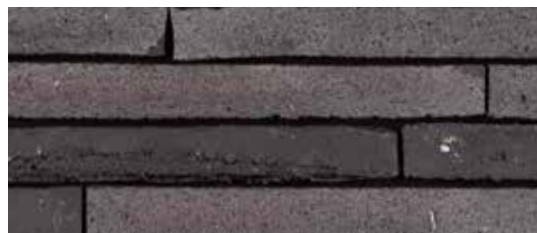





Wasserstrich spécial noir étouffée



# Les Noirs

## Caractéristiques des formats et teintes

|       |              | Briques et blocs  |   |   |  |   |   |   |   |   |  |
|-------|--------------|---|---|---|--|---|---|---|---|---|--|
|       |              |  |  |  |  |  |  |  |  |  |  |
| ETICS | Système Kess | Brique pleine<br>210 x 100 x 50   | Brique pleine<br>210 x 100 x 65   | Brique pleine<br>215 x 102 x 50   | Brique pleine<br>215 x 102 x 65  | Brique pleine<br>250 x 120 x 65   | Brique pleine<br>256 x 90 x 43  | Brique pleine<br>400 x 95 x 48  | Brique pleine<br>495 x 100 x 38   | Brique "Iluzo"<br>238 x 90 x 48   |  |

### Lisses Unies





|                           |  |   |  |  |  |  |  |  |  |  |
|---------------------------|--|---|--|--|--|--|--|--|--|--|
| Terre noire (F)           |  | • |  |  |  |  |  |  |  |  |
| Terre noire grenillée (F) |  | • |  |  |  |  |  |  |  |  |
| Terre noire patinée (F)   |  | • |  |  |  |  |  |  |  |  |
| Zwart onbezand (H)        |  |   |  |  |  |  |  |  |  |  |
| Zwart zwart bezand (H)    |  |   |  |  |  |  |  |  |  |  |

### Moulées Main

|                         |  |   |         |         |         |         |  |  |  |  |
|-------------------------|--|---|---------|---------|---------|---------|--|--|--|--|
| Agora noir graphite (B) |  | • | 1,82 kg | 2,33 kg | 2,02 kg | 2,66 kg |  |  |  |  |
| Forum ombra (B)         |  | • |         |         | 1,91 kg | 2,41 kg |  |  |  |  |

### Longues

|  |  |   |  |  |  |         |         |         |  |         |
|--|--|---|--|--|--|---------|---------|---------|--|---------|
| Cassia noir graphite (Aa)              |  |   |  |  |  |         |         | 3,77 kg |  |         |
| Galléa E2 (B)                          |  |   |  |  |  |         |         |         |  |         |
| Galléa noir (B)                        |  |   |  |  |  |         |         |         |  |         |
| Linaqua fumo (M)                       |  |   |  |  |  |         | 1,76 kg |         |  |         |
| Marono étouffée (V)                    |  | • |  |  |  |         |         |         |  |         |
| Marono extra étouffée (V)              |  |   |  |  |  |         |         |         |  |         |
| Matrix (To)                            |  |   |  |  |  | 4,42 kg |         |         |  |         |
| Pagus noir "Iluzo" (K)                 |  |   |  |  |  |         |         |         |  | 1,51 kg |
| Wasserstrich spécial E2 étouffée (B)   |  |   |  |  |  |         |         | 3,91 kg |  |         |
| Wasserstrich spécial noir étouffée (B) |  |   |  |  |  |         |         | 3,91 kg |  |         |

|  |   |   |   |
|--|---|---|---|
|  |  |  |  |
| Brique perforée<br>210 x 100 x 50  | Brique perforée<br>220 x 105 x 54   | Brique perforée<br>250 x 120 x 65   | Brique perforée<br>288 x 90 x 48  |

|         |         |  |  |
|---------|---------|--|--|
|         | 1,58 kg |  |  |
|         |         |  |  |
| 1,87 kg |         |  |  |
| 1,87 kg |         |  |  |

|  |  |  |  |
|--|--|--|--|
|  |  |  |  |
|  |  |  |  |

|  |  |         |         |
|--|--|---------|---------|
|  |  |         |         |
|  |  |         |         |
|  |  |         |         |
|  |  |         |         |
|  |  |         | 1,90 kg |
|  |  |         | 1,90 kg |
|  |  | 2,27 kg |         |
|  |  |         |         |
|  |  |         |         |

 = Plaquettes pour Système Kess









 = Se reporter aux Avis Techniques et DTA des fabricants de systèmes ETICS

\* Nous consulter

(Aa) = Aalbeke / (A) = Afferden / (B) = Beerse / (Be) = Bommel /  
 (F) = Flines-Lez-Râches / (Ha) = Haafden / (H) = Heteren /  
 (Kj) = Kingsbury / (K) = Kortemark / (M) = Maaseik / (Os) = Oostercappeln /  
 (Pa) = Panningen / (P) = Péruwelz / (T) = Thorn / (To) = Toruń /  
 (V) = Veldwezelt / (W) = Waresley

# Les Noirs

## Caractéristiques des formats et teintes

|       |              | Plaquettes et angles  |   |   |  |   |   |   |   |   |  |
|-------|--------------|---|---|---|--|---|---|---|---|---|--|
|       |              |  |  |  |  |  |  |  |  |  |  |
| ETICS | Système Kess | Plaquette<br>210 x 50 x 22  | Angle<br>210 x 100 x 50 x 22  | Plaquette<br>210 x 65 x 22  | Angle<br>210 x 100 x 65 x 22   | Plaquette<br>215 x 50 x 22  | Angle<br>215 x 102 x 50 x 22  | Plaquette<br>215 x 65 x 22  | Angle<br>215 x 102 x 65 x 22  | Plaquette<br>220 x 54 x 15  |  |

### Lisses Unies

|                           |   |         |         |  |  |  |  |  |  |         |
|---------------------------|---|---------|---------|--|--|--|--|--|--|---------|
| Terre noire (F)           | • |         |         |  |  |  |  |  |  | 0,33 kg |
| Terre noire grenillée (F) | • |         |         |  |  |  |  |  |  | 0,33 kg |
| Terre noire patinée (F)   | • |         |         |  |  |  |  |  |  | 0,33 kg |
| Zwart onbezand (H)        |   | 0,43 kg | 0,59 kg |  |  |  |  |  |  |         |
| Zwart zwart bezand (H)    |   | 0,43 kg | 0,59 kg |  |  |  |  |  |  |         |

### Moulées Main











|                         |   |         |         |         |         |         |         |         |         |  |
|-------------------------|---|---------|---------|---------|---------|---------|---------|---------|---------|--|
| Agora noir graphite (B) | • | 0,43 kg | 0,59 kg | 0,56 kg | 0,77 kg | 0,42 kg | 0,60 kg | 0,53 kg | 0,79 kg |  |
| Forum ombra (B)         | • |         |         |         |         | 0,41 kg | 0,57 kg | 0,54 kg | 0,74 kg |  |

### Longues

|  |   |  |  |  |  |  |  |  |  |  |
|--|---|--|--|--|--|--|--|--|--|--|
| Cassia noir graphite (Aa)              |   |  |  |  |  |  |  |  |  |  |
| Galléa E2 (B)                          |   |  |  |  |  |  |  |  |  |  |
| Galléa noir (B)                        |   |  |  |  |  |  |  |  |  |  |
| Linaqua fumo (M)                       |   |  |  |  |  |  |  |  |  |  |
| Marono étouffée (V)                    | • |  |  |  |  |  |  |  |  |  |
| Marono extra étouffée (V)              |   |  |  |  |  |  |  |  |  |  |
| Matrix (To)                            |   |  |  |  |  |  |  |  |  |  |
| Pagus noir "Iluzo" (K)                 |   |  |  |  |  |  |  |  |  |  |
| Wasserstrich spécial E2 étouffée (B)   |   |  |  |  |  |  |  |  |  |  |
| Wasserstrich spécial noir étouffée (B) |   |  |  |  |  |  |  |  |  |  |

(Aa) = Aalbeke / (A) = Afferden / (B) = Beerse / (Be) = Bemmel / (F) = Flines-Lez-Râches / (Ha) = Haaften / (H) = Heteren / (Ki) = Kingsbury / (K) = Kortemark / (M) = Maaseik / (Os) = Ostercappeln / (Pa) = Panningen / (P) = Péruwelz / (T) = Thorn / (To) = Toruń / (V) = Veldwezelt / (W) = Waresley



|  |   |   |   |   |   |   |   |   |  |
|--|---|---|---|---|---|---|---|---|--|
|  |  |  |  |  |  |  |  |  |  |
| Angle<br>220 x 105 x 54 x 15   | Plaquette<br>238 x 48 x 22  | Angle<br>238 x 90 x 48 x 22   | Plaquette<br>250 x 65 x 10  | Angle<br>250 x 120 x 65 x 10  | Plaquette<br>256 x 43 x 22  | Angle<br>256 x 90 x 43 x 22   | Plaquette<br>288 x 48 x 22  | Angle<br>288 x 90 x 48 x 22   | Plaquette<br>495 x 38 x 22   |

|         |  |  |  |  |  |  |  |  |  |
|---------|--|--|--|--|--|--|--|--|--|
| 0,46 kg |  |  |  |  |  |  |  |  |  |
| 0,46 kg |  |  |  |  |  |  |  |  |  |
| 0,46 kg |  |  |  |  |  |  |  |  |  |
|         |  |  |  |  |  |  |  |  |  |

|  |  |  |  |  |  |  |  |  |  |
|--|--|--|--|--|--|--|--|--|--|
|  |  |  |  |  |  |  |  |  |  |
|  |  |  |  |  |  |  |  |  |  |

|  |         |   |         |         |         |         |         |         |         |
|--|---------|---|---------|---------|---------|---------|---------|---------|---------|
|  |         |   |         |         |         |         |         |         | 0,88 kg |
|  |         |   |         |         |         |         |         |         | 0,88 kg |
|  |         |   |         |         | 0,45 kg | 0,57 kg |         |         |         |
|  |         |   |         |         |         |         | 0,50 kg | 0,62 kg |         |
|  |         |   |         |         |         |         | 0,50 kg | 0,51 kg |         |
|  |         |   | 0,37 kg | 0,46 kg |         |         |         |         |         |
|  | 0,38 kg | * |         |         |         |         |         |         |         |
|  |         |   |         |         |         |         |         |         | 0,88 kg |
|  |         |   |         |         |         |         |         |         | 0,88 kg |

 = Plaquettes pour Système Kess

\* Nous consulter

 = Se reporter aux Avis Techniques et DTA des fabricants de systèmes ETICS



Maison individuelle, Westerlo (Belgique) - architecte F. Vander Laenen - brique Pagus gris-noir



Les Gris

# Les Gris

Lisses Unies

Terre grise

Accessoires disponibles



Terre grise grenailée

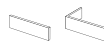

Terre grise patinée

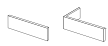

Structurées

Caracterra agita étouffée



Moulées Main

Agora gris agate



Agora gris alu



Agora gris argenté



Agora gris titane



Arcès gris moon



Forum cromo



Forum cromo nuancée



Forum prata



Forum prata nuancée



Latero basalto



Latero seda



Magistrada estrela



Magistrada famosa



Magistrada lumina



Magistrada virtua



Plaza



# Les Gris

Briques Longues

Caracterra agita étouffée



Galléa gris

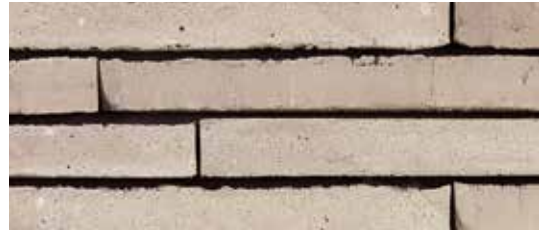

Galléa gris étain



Galléa gris quartz

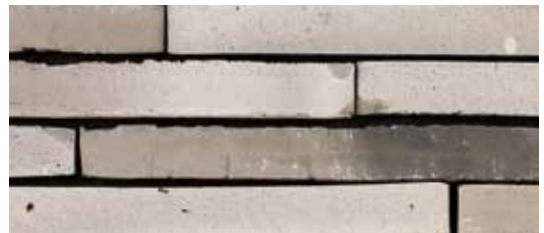

Galléa sablée



Imperium dionus



Imperium flavius / Imperium flavius "Iluzo"



Imperium nerus / Imperium nerus "Iluzo"



Imperium notus / Imperium notus "Iluzo"



Linnaeus salix



Briques Longues

Magistrada estrella



Magistrada famosa



Magistrada lumina



Magistrada virtua

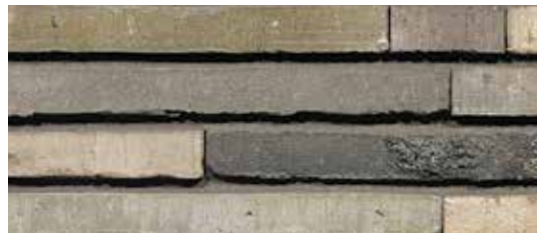

Pagus gris / Pagus gris "Iluzo"



Pagus gris-noir / Pagus gris-noir "Iluzo"



Wasserstrich gris étain



Wasserstrich sablée



Wasserstrich spécial gris étouffé

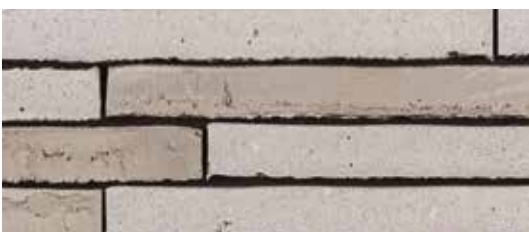











Wasserstrich spécial gris quartz



# Les Gris

## Caractéristiques des formats et teintes

|       |              | Briques et blocs  |   |   |   |  |   |   |   |   |   |
|-------|--------------|---|---|---|---|--|---|---|---|---|---|
|       |              |  |  |  |  |  |  |  |  |  |  |
|       |              | Brique pleine<br>188 x 90 x 48  | Brique pleine<br>210 x 100 x 50   | Brique pleine<br>210 x 100 x 65   | Brique pleine<br>215 x 100 x 65   | Brique pleine<br>215 x 102 x 50  | Brique pleine<br>215 x 102 x 65   | Brique pleine<br>215 x 103 x 65   | Brique pleine<br>217 x 104 x 51   | Brique pleine<br>218 x 102 x 50   | Brique pleine<br>238 x 90 x 40  |
| ETICS | Système Kess |   |   |   |   |  |   |   |   |   |   |

### Lisses Unies

|                           |   |   |  |  |  |  |  |  |  |  |  |
|---------------------------|---|---|--|--|--|--|--|--|--|--|--|
| Terre grise (F)           | • | • |  |  |  |  |  |  |  |  |  |
| Terre grise grenailée (F) |   | • |  |  |  |  |  |  |  |  |  |
| Terre grise patinée (F)   |   | • |  |  |  |  |  |  |  |  |  |

### Moulées Main

|                         |   |   |         |         |  |         |         |         |  |         |  |
|-------------------------|---|---|---------|---------|--|---------|---------|---------|--|---------|--|
| Agora gris agate (B)    |   | • |         |         |  | 1,89 kg | 2,45 kg |         |  |         |  |
| Agora gris alu (B)      |   | • | 1,93 kg | 2,50 kg |  | 2,04 kg | 2,61 kg |         |  |         |  |
| Agora gris argenté (B)  | • | • | 1,82 kg | 2,50 kg |  | 1,95 kg | 2,57 kg |         |  |         |  |
| Agora gris titane (B)   |   | • | 1,80 kg | 2,50 kg |  | 2,05 kg | 2,51 kg |         |  |         |  |
| Arcès gris moon (K)     |   |   | 1,61 kg |         |  |         |         |         |  |         |  |
| Forum cromo (B)         |   | • |         |         |  | 1,98 kg | 2,74 kg |         |  |         |  |
| Forum cromo nuancée (B) | • | • |         |         |  |         | 2,61 kg |         |  |         |  |
| Forum prata (B)         | • | • |         |         |  | 2,01 kg | 2,67 kg |         |  |         |  |
| Forum prata nuancée (B) | • | • |         |         |  |         | 2,52 kg |         |  |         |  |
| Latero basalto (B)      |   |   |         |         |  |         |         |         |  | 1,66 kg |  |
| Latero seda (B)         |   |   |         |         |  |         |         |         |  | 1,66 kg |  |
| Magistrada estrella (B) |   |   | 1,85 kg |         |  |         |         |         |  |         |  |
| Magistrada famosa (B)   |   |   | 1,85 kg |         |  |         |         |         |  |         |  |
| Magistrada lumina (B)   |   |   | 1,85 kg |         |  |         |         |         |  |         |  |
| Magistrada virtua (B)   |   |   | 1,80 kg |         |  |         |         |         |  |         |  |
| Plaza (V)               | • | • |         |         |  |         |         | 2,08 kg |  |         |  |

### Structurée

|                               |  |  |  |  |  |  |         |         |  |  |  |
|-------------------------------|--|--|--|--|--|--|---------|---------|--|--|--|
| Caracterra agita étouffée (V) |  |  |  |  |  |  | 2,39 kg | 3,02 kg |  |  |  |
|-------------------------------|--|--|--|--|--|--|---------|---------|--|--|--|

### Longues

|                                |   |   |  |  |  |  |  |  |  |  |         |
|--------------------------------|---|---|--|--|--|--|--|--|--|--|---------|
| Caracterra agita étouffée (V)  |   |   |  |  |  |  |  |  |  |  |         |
| Galléa gris (B)                |   |   |  |  |  |  |  |  |  |  |         |
| Galléa gris étain (B)          |   |   |  |  |  |  |  |  |  |  |         |
| Galléa gris quartz (B)         |   |   |  |  |  |  |  |  |  |  |         |
| Galléa sablée (B)              |   |   |  |  |  |  |  |  |  |  |         |
| Imperium dionus (P)            |   |   |  |  |  |  |  |  |  |  | 1,37 kg |
| Imperium flavius / "Iluzo" (P) |   |   |  |  |  |  |  |  |  |  | 1,45 kg |
| Imperium nerus / "Iluzo" (P)   |   |   |  |  |  |  |  |  |  |  | 1,45 kg |
| Imperium notus / "Iluzo" (P)   |   |   |  |  |  |  |  |  |  |  | 1,45 kg |
| Linnaeus salix (K)             | • | • |  |  |  |  |  |  |  |  |         |











(Aa) = Aalbeke / (A) = Afferden / (B) = Beerse / (Be) = Bommel / (F) = Flines-Lez-Râches / (Ha) = Haaften / (H) = Heteren / (Ki) = Kingsbury / (K) = Kortemark / (M) = Maaseik / (Os) = Ostercappeln / (Pa) = Panningen / (P) = Péruwelz / (T) = Thorn / (To) = Toruń / (V) = Veldwezelt / (W) = Waresley





# Les Gris

## Caractéristiques des formats et teintes

|       |              | Plaquettes et angles  |   |   |   |  |   |   |   |   |   |
|-------|--------------|---|---|---|---|--|---|---|---|---|---|
|       |              |  |  |  |  |  |  |  |  |  |  |
| ETICS | Système Kess | Plaquette<br>210 x 50 x 22  | Angle<br>210 x 100 x 50 x 22  | Plaquette<br>210 x 65 x 22  | Angle<br>210 x 100 x 65 x 22  | Plaquette<br>215 x 50 x 22   | Angle<br>215 x 102 x 50 x 22  | Plaquette<br>215 x 65 x 22  | Angle<br>215 x 102 x 65 x 22  | Angle<br>215 x 103 x 65 x 22  | Plaquette<br>217 x 51 x 22  |

### Lisses Unies

|                           |   |   |  |  |  |  |  |  |  |  |  |
|---------------------------|---|---|--|--|--|--|--|--|--|--|--|
| Terre grise (F)           | • | • |  |  |  |  |  |  |  |  |  |
| Terre grise grenailée (F) |   | • |  |  |  |  |  |  |  |  |  |
| Terre grise patinée (F)   |   | • |  |  |  |  |  |  |  |  |  |

### Moulées Main

|                         |  |   |         |         |         |         |         |         |         |         |         |
|-------------------------|--|---|---------|---------|---------|---------|---------|---------|---------|---------|---------|
| Agora gris agate (B)    |  | • |         |         |         | 0,45 kg | 0,61 kg | 0,58 kg | 0,80 kg |         |         |
| Agora gris alu (B)      |  | • | 0,45 kg | 0,62 kg | 0,58 kg | 0,80 kg | 0,44 kg | 0,60 kg | 0,57 kg | 0,77 kg |         |
| Agora gris argenté (B)  |  | • | •       | 0,42 kg | 0,52 kg | 0,55 kg | 0,76 kg | 0,41 kg | 0,58 kg | 0,54 kg | 0,76 kg |
| Agora gris titane (B)   |  | • | •       | 0,42 kg | 0,58 kg | 0,55 kg | 0,75 kg | 0,41 kg | 0,61 kg | 0,54 kg | 0,74 kg |
| Arcès gris moon (K)     |  |   | •       | 0,36 kg | 0,49 kg |         |         |         |         |         |         |
| Forum cromo (B)         |  | • |         |         |         |         | 0,46 kg | 0,63 kg | 0,60 kg | 0,81 kg |         |
| Forum cromo nuancée (B) |  | • | •       |         |         |         |         |         | 0,58 kg | 0,80 kg |         |
| Forum prata (B)         |  | • | •       |         |         |         | 0,45 kg | 0,61 kg | 0,58 kg | 0,79 kg |         |
| Forum prata nuancée (B) |  | • | •       |         |         |         |         |         | 0,58 kg | 0,81 kg |         |
| Latero basalto (B)      |  |   |         |         |         |         |         |         |         |         |         |
| Latero seda (B)         |  |   |         |         |         |         |         |         |         |         |         |
| Magistrada estrella (B) |  |   |         | *       | *       |         |         |         |         |         |         |
| Magistrada famosa (B)   |  |   |         | *       | *       |         |         |         |         |         |         |
| Magistrada lumina (B)   |  |   |         | 0,44 kg | 0,60 kg |         |         |         |         |         |         |
| Magistrada virtua (B)   |  |   |         | *       | *       |         |         |         |         |         |         |
| Plaza (V)               |  | • | •       |         |         |         |         |         | 0,50 kg | 0,68 kg |         |

### Structurée

|                               |  |  |  |  |  |  |  |  |         |  |         |         |
|-------------------------------|--|--|--|--|--|--|--|--|---------|--|---------|---------|
| Caracterra agita étouffée (V) |  |  |  |  |  |  |  |  | 0,68 kg |  | 0,94 kg | 0,51 kg |
|-------------------------------|--|--|--|--|--|--|--|--|---------|--|---------|---------|

### Longues











|                                |  |   |   |  |  |  |  |  |  |  |  |  |
|--------------------------------|--|---|---|--|--|--|--|--|--|--|--|--|
| Caracterra agita étouffée (V)  |  |   |   |  |  |  |  |  |  |  |  |  |
| Galléa gris (B)                |  |   |   |  |  |  |  |  |  |  |  |  |
| Galléa gris étain (B)          |  |   |   |  |  |  |  |  |  |  |  |  |
| Galléa gris quartz (B)         |  |   |   |  |  |  |  |  |  |  |  |  |
| Galléa sablée (B)              |  |   |   |  |  |  |  |  |  |  |  |  |
| Imperium dionus (P)            |  |   |   |  |  |  |  |  |  |  |  |  |
| Imperium flavius / "Iluzo" (P) |  |   |   |  |  |  |  |  |  |  |  |  |
| Imperium nerus / "Iluzo" (P)   |  |   |   |  |  |  |  |  |  |  |  |  |
| Imperium notus / "Iluzo" (P)   |  |   |   |  |  |  |  |  |  |  |  |  |
| Linnaeus salix (K)             |  | • | • |  |  |  |  |  |  |  |  |  |

(Aa) = Aalbeke / (A) = Afferden / (B) = Beerse / (Be) = Bemmel / (F) = Flines-Lez-Râches / (Ha) = Haaften / (H) = Heteren / (Ki) = Kingsbury / (K) = Kortemark / (M) = Maaseik / (Os) = Ostercappeln / (Pa) = Panningen / (P) = Péruwelz / (T) = Thorn / (To) = Toruń / (V) = Veldwezelt / (W) = Waresley













# Les Gris

## Caractéristiques des formats et teintes

|       |              | Briques et blocs  |   |   |   |  |   |   |   |   |   |
|-------|--------------|---|---|---|---|--|---|---|---|---|---|
|       |              |  |  |  |  |  |  |  |  |  |  |
| ETICS | Système Kess | Brique pleine<br>188 x 90 x 48  | Brique pleine<br>210 x 100 x 50   | Brique pleine<br>210 x 100 x 65   | Brique pleine<br>215 x 100 x 65   | Brique pleine<br>215 x 102 x 50  | Brique pleine<br>215 x 102 x 65   | Brique pleine<br>215 x 103 x 65   | Brique pleine<br>217 x 104 x 51   | Brique pleine<br>218 x 102 x 50   | Brique pleine<br>238 x 90 x 40  |













### Longues

|  |   |  |         |  |  |  |         |  |  |  |  |
|--|---|--|---------|--|--|--|---------|--|--|--|--|
| Magistrada estrella (B)                |   |  |         |  |  |  |         |  |  |  |  |
| Magistrada famosa (B)                  |   |  |         |  |  |  |         |  |  |  |  |
| Magistrada lumina (B)                  |   |  |         |  |  |  |         |  |  |  |  |
| Magistrada virtua (B)                  |   |  |         |  |  |  |         |  |  |  |  |
| Pagus gris / "Iluzo" (K)               |   |  | 1,47 kg |  |  |  | 2,06 kg |  |  |  |  |
| Pagus gris-noir / "Iluzo" (K)          | • |  | 1,47 kg |  |  |  | 2,06 kg |  |  |  |  |
| Wasserstrich gris étain (B)            |   |  |         |  |  |  |         |  |  |  |  |
| Wasserstrich spécial gris étouffée (B) |   |  |         |  |  |  |         |  |  |  |  |
| Wasserstrich spécial gris quartz (B)   |   |  |         |  |  |  |         |  |  |  |  |
| Wasserstrich sablée (B)                |   |  |         |  |  |  |         |  |  |  |  |



|       |              | Plaquettes et angles  |   |   |   |  |   |   |   |   |   |
|-------|--------------|---|---|---|---|--|---|---|---|---|---|
|       |              |  |  |  |  |  |  |  |  |  |  |
| ETICS | Système Kess | Plaquette<br>210 x 50 x 22  | Angle<br>210 x 100 x 50 x 22  | Plaquette<br>215 x 65 x 22  | Angle<br>215 x 102 x 65 x 22  | Plaquette<br>238 x 48 x 22   | Angle<br>238 x 90 x 48 x 22   | Plaquette<br>400 x 40 x 22  | Angle<br>400 x 100 x 40 x 22  | Angle<br>215 x 103 x 65 x 22  | Plaquette<br>495 x 38 x 22  |

### Longues

|  |   |         |         |         |         |         |         |         |         |  |         |
|--|---|---------|---------|---------|---------|---------|---------|---------|---------|--|---------|
| Magistrada estrella (B)                |   | *       | *       |         |         |         |         | *       | *       |  |         |
| Magistrada famosa (B)                  |   | *       | *       |         |         |         |         | *       | *       |  |         |
| Magistrada lumina (B)                  |   | 0,44 kg | 0,60 kg |         |         |         |         | 0,65 kg | 0,77 kg |  |         |
| Magistrada virtua (B)                  |   | *       | *       |         |         |         |         | *       | *       |  |         |
| Pagus gris / "Iluzo" (K)               |   | 0,32 kg | 0,44 kg | 0,46 kg | 0,63 kg | 0,41 kg | 0,53 kg |         |         |  |         |
| Pagus gris-noir / "Iluzo" (K)          | • | 0,32 kg | 0,44 kg | 0,46 kg | 0,63 kg | 0,38 kg | 0,48 kg |         |         |  |         |
| Wasserstrich gris étain (B)            |   |         |         |         |         |         |         |         |         |  |         |
| Wasserstrich spécial gris étouffée (B) |   |         |         |         |         |         |         |         |         |  |         |
| Wasserstrich spécial gris quartz (B)   |   |         |         |         |         |         |         |         |         |  |         |
| Wasserstrich sablée (B)                |   |         |         |         |         |         |         |         |         |  | 0,98 kg |

|  |   |   |   |   |   |   |   |   |  |   |   |   |
|--|---|---|---|---|---|---|---|---|--|---|---|---|
|  |  |  |  |  |  |  |  |  |  |  |  |  |
| Brique pleine<br>288 x 90 x 48   | Brique pleine<br>400 x 100 x 40   | Brique pleine<br>510 x 100 x 40   | Brique pleine<br>535 x 105 x 40   | Brique "Iluzo"<br>238 x 90 x 40   | Brique "Iluzo"<br>238 x 90 x 48   | Brique perforée<br>210 x 100 x 50   | Brique perforée<br>220 x 105 x 54   | Brique perforée<br>220 x 105 x 65   | Brique perforée<br>240 x 90 x 54   | Brique perforée<br>288 x 90 x 48  | Bloc perforé<br>220 x 220 x 65  | Mulet perforé<br>220 x 52 x 65  |

|  |         |         |         |  |         |  |  |  |         |  |  |  |
|--|---------|---------|---------|--|---------|--|--|--|---------|--|--|--|
|  | 2,75 kg |         |         |  |         |  |  |  |         |  |  |  |
|  | 2,75 kg |         |         |  |         |  |  |  |         |  |  |  |
|  | 2,75 kg |         |         |  |         |  |  |  |         |  |  |  |
|  | 2,75 kg |         |         |  |         |  |  |  | 2,06 kg |  |  |  |
|  |         |         |         |  | 1,44 kg |  |  |  |         |  |  |  |
|  |         |         |         |  | 1,45 kg |  |  |  |         |  |  |  |
|  |         |         | 3,35 kg |  |         |  |  |  |         |  |  |  |
|  |         | 3,55 kg |         |  |         |  |  |  |         |  |  |  |
|  |         | 3,87 kg |         |  |         |  |  |  |         |  |  |  |
|  |         |         |         |  |         |  |  |  |         |  |  |  |
|  |         |         |         |  |         |  |  |  |         |  |  |  |

|  |   |
|--|---|
|  |  |
| Plaque<br>510 x 40 x 22  | Plaque<br>535 x 40 x 22   |

|         |         |
|---------|---------|
|         |         |
|         |         |
|         |         |
|         |         |
|         |         |
|         |         |
|         | 0,83 kg |
| 0,98 kg |         |
| 0,83 kg |         |
|         |         |

 = Plaquettes pour Système Kess

 = Se reporter aux Avis Techniques et DTA des fabricants de systèmes ETICS

\* Nous consulter

(Aa) = Aalbeke / (A) = Afferden / (B) = Beerse / (Be) = Bommel /  
 (F) = Flines-Lez-Râches / (Ha) = Haafden / (H) = Heteren /  
 (Ki) = Kingsbury / (K) = Kortemark / (M) = Maaseik / (Os) = Ostercappeln /  
 (Pa) = Panningen / (P) = Péruwelz / (T) = Thorn / (To) = Toruń /  
 (V) = Veldwezelt / (W) = Waresley



Villa Fly away, Mérygnies (59) - architecte Alain Demarquette, Cambrai (59) - brique Agora super blanc



Les  
Blancs

# Les Blancs

Lisses Unies

Terre blanche

Accessoires disponibles



Terre blanche grenillée



Terre blanche patinée



Moulées Main

Agora blanc ivoire



Agora super blanc



Forum branco



Vieillies

Domus casa lena



Domus colombe





Adelia blanca



Galléa blanc

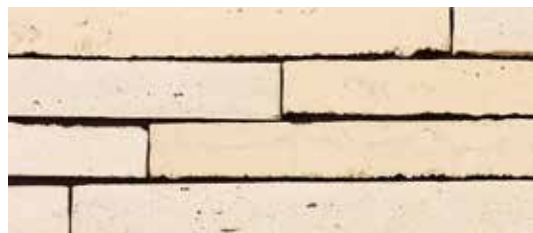

Galléa blanc opale

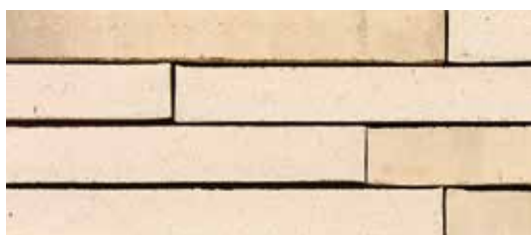

Galléa écru



Galléa gris-blanc

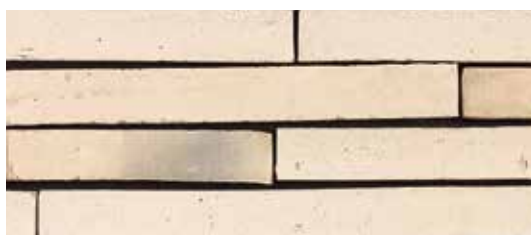

Imperium albius / Imperium albius "Iluzo"



Wasserstrich spécial blanche



Wasserstrich spécial écru

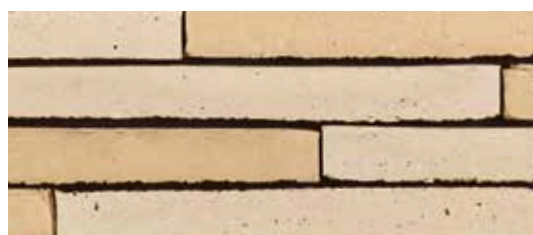

Wasserstrich spécial gris-blanc





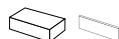





Wasserstrich spécial opale blanche



# Les Blancs

## Caractéristiques des formats et teintes

|  | ETICS | Système Kess | Briques et blocs  |   |   |  |   |   |   |   |
|--|-------|--------------|---|---|---|--|---|---|---|---|
|  |       |              |  |  |  |  |  |  |  |  |
|  |       |              | Brique pleine<br>188 x 90 x 48  | Brique pleine<br>210 x 100 x 50   | Brique pleine<br>210 x 100 x 65   | Brique pleine<br>215 x 102 x 50  | Brique pleine<br>215 x 102 x 65   | Brique pleine<br>510 x 100 x 40   | Brique pleine<br>238 x 90 x 40  | Brique "Iluzo"<br>238 x 90 x 40   |

### Lisses Unies

|                             |   |   |  |  |  |  |  |  |  |  |
|-----------------------------|---|---|--|--|--|--|--|--|--|--|
| Terre blanche (F)           | • | • |  |  |  |  |  |  |  |  |
| Terre blanche grenillée (F) |   | • |  |  |  |  |  |  |  |  |
| Terre blanche patinée (F)   |   | • |  |  |  |  |  |  |  |  |

### Moulées Main

|                        |   |   |  |         |         |         |         |  |  |  |
|------------------------|---|---|--|---------|---------|---------|---------|--|--|--|
| Agora blanc ivoire (B) | • |   |  | 1,82 kg | 2,33 kg | 1,95 kg | 2,57 kg |  |  |  |
| Agora super blanc (B)  | • | • |  | 1,74 kg | 2,25 kg | 1,88 kg | 2,43 kg |  |  |  |
| Forum branco (B)       | • | • |  |         |         |         | 2,49 kg |  |  |  |

### Viellies

|                     |  |  |         |  |  |  |         |  |  |  |
|---------------------|--|--|---------|--|--|--|---------|--|--|--|
| Domus casa lena (K) |  |  |         |  |  |  | 2,11 kg |  |  |  |
| Domus colombe (P)   |  |  | 1,18 kg |  |  |  |         |  |  |  |

### Longues

|  |  |  |  |  |  |  |  |         |         |  |
|--|--|--|--|--|--|--|--|---------|---------|--|
| Adelia blanca (K)                      |  |  |  |  |  |  |  |         |         |  |
| Galléa blanc (B)                       |  |  |  |  |  |  |  |         |         |  |
| Galléa blanc opale (B)                 |  |  |  |  |  |  |  |         |         |  |
| Galléa écru (B)                        |  |  |  |  |  |  |  |         |         |  |
| Galléa gris-blanc (B)                  |  |  |  |  |  |  |  |         |         |  |
| Imperium albus / "Iluzo" (P)           |  |  |  |  |  |  |  | 1,45 kg | 1,46 kg |  |
| Wasserstrich spécial blanche (B)       |  |  |  |  |  |  |  | 3,55 kg |         |  |
| Wasserstrich spécial écru (B)          |  |  |  |  |  |  |  | 3,55 kg |         |  |
| Wasserstrich spécial gris-blanc (B)    |  |  |  |  |  |  |  | 3,55 kg |         |  |
| Wasserstrich spécial opale blanche (B) |  |  |  |  |  |  |  | 3,55 kg |         |  |

(Aa) = Aalbeke / (A) = Afferden / (B) = Beerse / (Be) = Bommel / (F) = Flines-Lez-Râches / (Ha) = Haaften / (H) = Heteren / (Ki) = Kingsbury / (K) = Kortemark / (M) = Maaseik / (Os) = Ostercappeln / (Pa) = Panningen / (P) = Péruwelz / (T) = Thorn / (To) = Toruń / (V) = Veldwezelt / (W) = Wareley

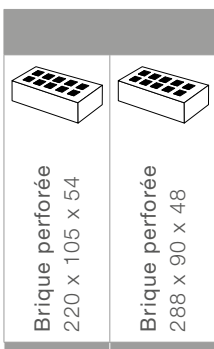

|         |  |
|---------|--|
| 1,58 kg |  |
|         |  |
|         |  |

|  |  |
|--|--|
|  |  |
|  |  |
|  |  |
|  |  |
|  |  |

|  |         |
|--|---------|
|  | 1,87 kg |
|  |         |
|  |         |
|  |         |
|  |         |
|  |         |
|  |         |
|  |         |
|  |         |









 = Plaquettes pour Système Kess

 = Se reporter aux Avis Techniques et DTA des fabricants de systèmes ETICS

\* Nous consulter

# Les Blancs

## Caractéristiques des formats et teintes

|       |              | Plaquettes et angles  |   |   |  |   |   |   |   |   |  |
|-------|--------------|---|---|---|--|---|---|---|---|---|--|
|       |              |  |  |  |  |  |  |  |  |  |  |
| ETICS | Système Kess | Plaquette<br>188 x 48 x 22  | Angle<br>188 x 90 x 48 x 22   | Plaquette<br>210 x 50 x 22  | Angle<br>210 x 100 x 50 x 22   | Plaquette<br>210 x 65 x 22  | Angle<br>210 x 100 x 65 x 22  | Plaquette<br>215 x 50 x 22  | Angle<br>215 x 102 x 50 x 22  | Plaquette<br>215 x 65 x 22  |  |

### Lisses Unies

|                             |   |   |  |  |  |  |  |  |  |  |  |
|-----------------------------|---|---|--|--|--|--|--|--|--|--|--|
| Terre blanche (F)           | • | • |  |  |  |  |  |  |  |  |  |
| Terre blanche grenillée (F) |   | • |  |  |  |  |  |  |  |  |  |
| Terre blanche patinée (F)   |   | • |  |  |  |  |  |  |  |  |  |

### Moulées Main

|                        |   |   |  |         |         |         |         |         |         |         |
|------------------------|---|---|--|---------|---------|---------|---------|---------|---------|---------|
| Agora blanc ivoire (B) | • |   |  | 0,42 kg | 0,58 kg | 0,55 kg | 0,76 kg | 0,41 kg | 0,58 kg | 0,53 kg |
| Agora super blanc (B)  | • | • |  | 0,41 kg | 0,56 kg | 0,54 kg | 0,76 kg | 0,40 kg | 0,56 kg | 0,51 kg |
| Forum branco (B)       | • | • |  |         |         |         |         |         |         | 0,53 kg |











### Veillées

|                     |  |  |         |         |  |  |  |  |  |         |
|---------------------|--|--|---------|---------|--|--|--|--|--|---------|
| Domus casa lena (K) |  |  |         |         |  |  |  |  |  | 0,45 kg |
| Domus colombe (P)   |  |  | 0,31 kg | 0,42 kg |  |  |  |  |  |         |

### Longues

|  |  |  |  |  |  |  |  |  |  |  |
|--|--|--|--|--|--|--|--|--|--|--|
| Adelia blanca (K)                      |  |  |  |  |  |  |  |  |  |  |
| Galléa blanc (B)                       |  |  |  |  |  |  |  |  |  |  |
| Galléa blanc opale (B)                 |  |  |  |  |  |  |  |  |  |  |
| Galléa écru (B)                        |  |  |  |  |  |  |  |  |  |  |
| Galléa gris-blanc (B)                  |  |  |  |  |  |  |  |  |  |  |
| Imperium albius / "Iluzo" (P)          |  |  |  |  |  |  |  |  |  |  |
| Wasserstrich spécial blanche (B)       |  |  |  |  |  |  |  |  |  |  |
| Wasserstrich spécial écru (B)          |  |  |  |  |  |  |  |  |  |  |
| Wasserstrich spécial gris-blanc (B)    |  |  |  |  |  |  |  |  |  |  |
| Wasserstrich spécial opale blanche (B) |  |  |  |  |  |  |  |  |  |  |

(Aa) = Aalbeke / (A) = Afferden / (B) = Beerse / (Be) = Bemmél / (F) = Flines-Lez-Râches / (Ha) = Haaften / (H) = Heteren / (Ki) = Kingsbury / (K) = Kortemark / (M) = Maaseik / (Os) = Ostercappeln / (Pa) = Panningen / (P) = Péruwelz / (T) = Thorn / (To) = Toruń / (V) = Veldwezelt / (W) = Waresley

|  |   |   |   |   |   |   |   |   |  |
|--|---|---|---|---|---|---|---|---|--|
|  |  |  |  |  |  |  |  |  |  |
| Angle<br>215 x 102 x 65 x 22   | Plaque<br>220 x 54 x 15   | Angle<br>220 x 105 x 54 x 15  | Plaque<br>238 x 40 x 22   | Angle<br>238 x 90 x 40 x 22   | Plaque<br>238 x 48 x 22   | Angle<br>238 x 90 x 48 x 22   | Plaque<br>288 x 48 x 22   | Angle<br>288 x 90 x 48 x 22   | Plaque<br>510 x 40 x 22  |

|  |         |         |  |  |  |  |  |  |  |
|--|---------|---------|--|--|--|--|--|--|--|
|  | 0,33 kg | 0,46 kg |  |  |  |  |  |  |  |
|  | 0,33 kg | 0,46 kg |  |  |  |  |  |  |  |
|  | 0,33 kg | 0,46 kg |  |  |  |  |  |  |  |

|         |  |  |  |  |  |  |  |  |  |
|---------|--|--|--|--|--|--|--|--|--|
| 0,76 kg |  |  |  |  |  |  |  |  |  |
| 0,72 kg |  |  |  |  |  |  |  |  |  |
| 0,71 kg |  |  |  |  |  |  |  |  |  |
|         |  |  |  |  |  |  |  |  |  |
| 0,62 kg |  |  |  |  |  |  |  |  |  |
|         |  |  |  |  |  |  |  |  |  |

|  |  |  |         |         |         |         |         |         |  |
|--|--|--|---------|---------|---------|---------|---------|---------|--|
|  |  |  |         |         |         | 0,48 kg | 0,60 kg |         |  |
|  |  |  |         |         |         |         |         | 0,98 kg |  |
|  |  |  |         |         |         |         |         | 0,98 kg |  |
|  |  |  |         |         |         |         |         | 0,98 kg |  |
|  |  |  |         |         |         |         |         | 0,98 kg |  |
|  |  |  | 0,35 kg | 0,45 kg | 0,38 kg | 0,49 kg |         |         |  |
|  |  |  |         |         |         |         |         | 0,83 kg |  |
|  |  |  |         |         |         |         |         | 0,83 kg |  |
|  |  |  |         |         |         |         |         | 0,83 kg |  |
|  |  |  |         |         |         |         |         | 0,83 kg |  |

 = Plaquettes pour Système Kess

\* Nous consulter

 = Se reporter aux Avis Techniques et DTA des fabricants de systèmes ETICS

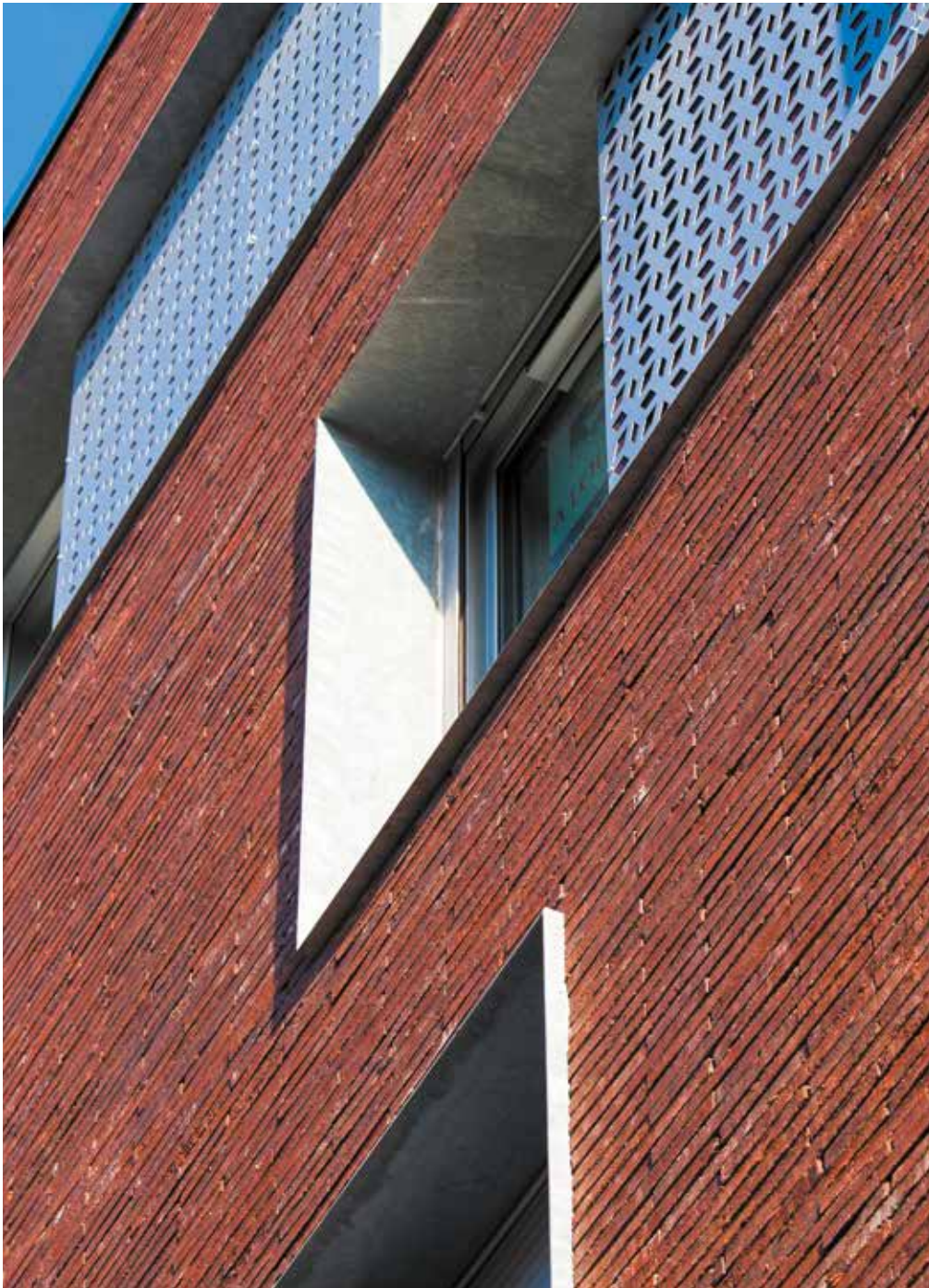

Logement ICADE, Roubaix (59) - architecte Saison Menu Architectes Urbanistes, Roubaix (59) - brique Wasserstrich rouge



# Les Rouges

# Les Rouges

Lisses Unies

Coquelicot

Accessoires disponibles

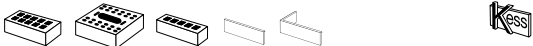
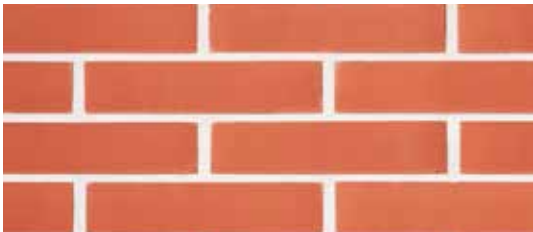

Terre carmin

Accessoires disponibles

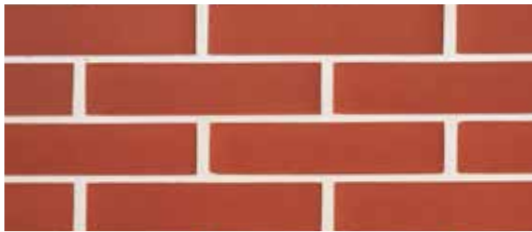

Terre carmin grenailée

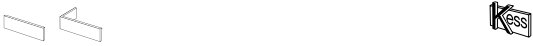
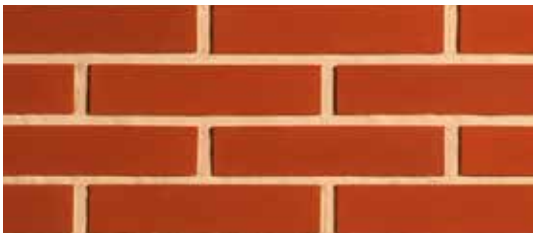

Terre carmin patinée



Terre rouge

Accessoires disponibles



Terre rouge grenailée



Terre rouge patinée

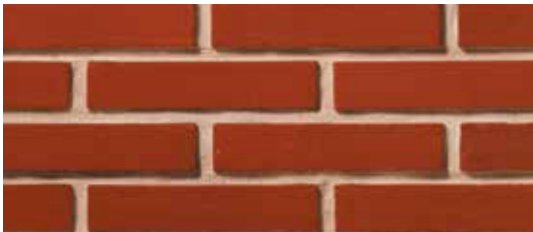



Moulées Main

Forum tinto



Iberia Navarra



Paepsteen



Pagus rouge foncé



Rouge de Péruwelz



Rouge espagnol



Structurée

R.N.S

Accessoires disponibles

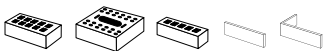

Vieilles

Terre rouge antique



Terre rouge rétro



# Les Rouges

Briques Longues

Cassia rouge



Galléa rouge Orient



Marono rouge









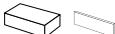

Marono rouge extra



Wasserstrich rouge Orient



## Caractéristiques des formats et teintes

|       |              | Briques et blocs  |   |   |   |  |   |   |   |
|-------|--------------|---|---|---|---|--|---|---|---|
|       |              |  |  |  |  |  |  |  |  |
|       |              | Brique pleine<br>210 x 100 x 50   | Brique pleine<br>210 x 100 x 65   | Brique pleine<br>215 x 100 x 50   | Brique pleine<br>215 x 102 x 50   | Brique pleine<br>215 x 102 x 65  | Brique pleine<br>220 x 105 x 54   | Brique pleine<br>495 x 95 x 48  | Brique pleine<br>495 x 100 x 38   |
| ETICS | Système Kess |   |   |   |   |  |   |   |   |

### Lisses Unies

|                            |   |   |  |  |  |  |         |  |  |
|----------------------------|---|---|--|--|--|--|---------|--|--|
| Coquelicot (F)             |   | • |  |  |  |  |         |  |  |
| Terre carmin (F)           | • | • |  |  |  |  |         |  |  |
| Terre carmin grenillée (F) |   | • |  |  |  |  |         |  |  |
| Terre carmin patinée (F)   |   | • |  |  |  |  |         |  |  |
| Terre rouge (F) (H)        | • | • |  |  |  |  | 2,34 kg |  |  |
| Terre rouge grenillée (F)  |   | • |  |  |  |  |         |  |  |
| Terre rouge patinée (F)    |   | • |  |  |  |  |         |  |  |

### Moulées Main

|                       |   |         |         |         |         |         |  |  |  |
|-----------------------|---|---------|---------|---------|---------|---------|--|--|--|
| Forum tinto (B)       |   | •       |         |         | 1,82 kg | 2,38 kg |  |  |  |
| Iberia Navarra (T)    |   |         | 1,71 kg |         |         |         |  |  |  |
| Paepsteen (V)         |   |         |         |         | 1,91 kg | 2,33 kg |  |  |  |
| Pagus rouge foncé (K) |   |         |         | 1,59 kg |         | 2,20 kg |  |  |  |
| Rouge de Péruwelz (P) | • | 1,81 kg |         |         |         | 2,22 kg |  |  |  |
| Rouge espagnol (B)    |   |         |         |         | 1,72 kg | 2,37 kg |  |  |  |

### Structurée

|           |  |  |  |  |  |  |  |  |  |
|-----------|--|--|--|--|--|--|--|--|--|
| R.N.S (F) |  |  |  |  |  |  |  |  |  |
|-----------|--|--|--|--|--|--|--|--|--|

### Viellies

|                         |  |   |  |  |  |  |         |  |  |
|-------------------------|--|---|--|--|--|--|---------|--|--|
| Terre rouge antique (F) |  | • |  |  |  |  | 2,60 kg |  |  |
| Terre rouge rétro (F)   |  | • |  |  |  |  | 2,60 kg |  |  |

### Longues

|                               |  |   |  |  |  |  |  |         |         |
|-------------------------------|--|---|--|--|--|--|--|---------|---------|
| Cassia rouge (K)              |  |   |  |  |  |  |  | 3,77 kg |         |
| Galléa rouge Orient (B)       |  |   |  |  |  |  |  |         |         |
| Marono rouge (K)              |  | • |  |  |  |  |  |         |         |
| Marono rouge extra (K)        |  | • |  |  |  |  |  |         |         |
| Wasserstrich rouge Orient (B) |  |   |  |  |  |  |  |         | 3,91 kg |

 = Plaquettes pour Système Kess









\* Nous consulter

 = Se reporter aux Avis Techniques et DTA des fabricants de systèmes ETICS

(Aa) = Aalbeke / (A) = Afferden / (B) = Beerse / (Be) = Bommel /  
 (F) = Flines-Lez-Râches / (Ha) = Haaften / (H) = Heteren /  
 (Ki) = Kingsbury / (K) = Kortemark / (M) = Maaseik / (Os) = Ostercappeln /  
 (Pa) = Panningen / (P) = Péruwelz / (T) = Thorn / (To) = Torun /  
 (V) = Veldwezelt / (W) = Waresley

# Les Rouges

## Caractéristiques des formats et teintes

|  |  | Briques et blocs  |   |  |   |   |   |   |   |
|--|--|---|---|--|---|---|---|---|---|
|  |  |  |  |  |  |  |  |  |  |
|  |  | Brique perforée<br>210 x 100 x 50   | Brique perforée<br>220 x 105 x 54   | Brique perforée<br>220 x 105 x 65  | Brique perforée<br>288 x 90 x 48  | Bloc perforé<br>220 x 220 x 65  | Mulet plein<br>220 x 54 x 54  | Mulet perforé<br>220 x 54 x 54  | Mulet perforé<br>220 x 52 x 65  |

### Lisses Unies

|                            |   |   |  |         |         |  |         |         |  |         |
|----------------------------|---|---|--|---------|---------|--|---------|---------|--|---------|
| Coquelicot (F)             |   | • |  |         | 1,90 kg |  | 3,80 kg |         |  | 1,16 kg |
| Terre carmin (F)           | • | • |  | 1,58 kg |         |  |         |         |  |         |
| Terre carmin grenillée (F) |   | • |  |         |         |  |         |         |  |         |
| Terre carmin patinée (F)   |   | • |  |         |         |  |         |         |  |         |
| Terre rouge (F) (H)        | • | • |  | 1,58 kg |         |  | 1,20 kg | 1,03 kg |  |         |
| Terre rouge grenillée (F)  |   | • |  |         |         |  |         |         |  |         |
| Terre rouge patinée (F)    |   | • |  |         |         |  |         |         |  |         |

### Moulées Main

|                       |  |   |  |  |  |  |  |  |  |  |
|-----------------------|--|---|--|--|--|--|--|--|--|--|
| Forum tinto (B)       |  | • |  |  |  |  |  |  |  |  |
| Iberia Navarra (T)    |  |   |  |  |  |  |  |  |  |  |
| Paepsteen (V)         |  |   |  |  |  |  |  |  |  |  |
| Pagus rouge foncé (K) |  |   |  |  |  |  |  |  |  |  |
| Rouge de Péruwelz (P) |  | • |  |  |  |  |  |  |  |  |
| Rouge espagnol (B)    |  |   |  |  |  |  |  |  |  |  |

### Structurée

|           |  |  |  |  |         |  |         |  |  |         |
|-----------|--|--|--|--|---------|--|---------|--|--|---------|
| R.N.S (F) |  |  |  |  | 1,90 kg |  | 3,80 kg |  |  | 1,16 kg |
|-----------|--|--|--|--|---------|--|---------|--|--|---------|

### Veillies













|                         |  |   |  |  |  |  |  |  |  |  |
|-------------------------|--|---|--|--|--|--|--|--|--|--|
| Terre rouge antique (F) |  | • |  |  |  |  |  |  |  |  |
| Terre rouge rétro (F)   |  | • |  |  |  |  |  |  |  |  |

### Longues

|                               |  |   |  |  |         |  |  |  |  |  |
|-------------------------------|--|---|--|--|---------|--|--|--|--|--|
| Cassia rouge (K)              |  |   |  |  |         |  |  |  |  |  |
| Galléa rouge Orient (B)       |  |   |  |  |         |  |  |  |  |  |
| Marono rouge (K)              |  | • |  |  | 1,92 kg |  |  |  |  |  |
| Marono rouge extra (K)        |  | • |  |  | 1,92 kg |  |  |  |  |  |
| Wasserstrich rouge Orient (B) |  |   |  |  |         |  |  |  |  |  |

(Aa) = Aalbeke / (A) = Afferden / (B) = Beerse / (Be) = Bommel / (F) = Flines-Lez-Râches / (Ha) = Haaften / (H) = Heteren / (Ki) = Kingsbury / (K) = Kortemark / (M) = Maaseik / (Os) = Ostercappeln / (Pa) = Panningen / (P) = Péruwelz / (T) = Thorn / (To) = Toruń / (V) = Veldwezelt / (W) = Waresley

## Plaquettes et angles

|  |   |   |   |   |   |   |   |   |  |   |   |   |
|--|---|---|---|---|---|---|---|---|--|---|---|---|
|  |  |  |  |  |  |  |  |  |  |  |  |  |
| Plaquette<br>210 x 50 x 22   | Angle<br>210 x 100 x 50 x 22  | Plaquette<br>215 x 50 x 22  | Angle<br>215 x 102 x 50 x 22  | Plaquette<br>215 x 65 x 22  | Angle<br>215 x 102 x 65 x 22  | Plaquette<br>220 x 54 x 15  | Angle<br>220 x 105 x 54 x 15  | Plaquette<br>220 x 65 x 17  | Angle<br>220 x 105 x 65 x 17   | Plaquette<br>238 x 48 x 22  | Angle<br>238 x 90 x 48 x 22   | Plaquette<br>495 x 38 x 22  |

|  |  |  |  |  |  |         |         |         |         |  |  |  |
|--|--|--|--|--|--|---------|---------|---------|---------|--|--|--|
|  |  |  |  |  |  |         |         | 0,45 kg | 0,68 kg |  |  |  |
|  |  |  |  |  |  | 0,33 kg | 0,46 kg |         |         |  |  |  |
|  |  |  |  |  |  | 0,33 kg | 0,46 kg |         |         |  |  |  |
|  |  |  |  |  |  | 0,33 kg | 0,46 kg |         |         |  |  |  |
|  |  |  |  |  |  | 0,33 kg | 0,46 kg |         |         |  |  |  |
|  |  |  |  |  |  | 0,33 kg | 0,46 kg |         |         |  |  |  |
|  |  |  |  |  |  | 0,33 kg | 0,46 kg |         |         |  |  |  |

|         |         |         |         |         |         |  |  |  |  |  |  |  |
|---------|---------|---------|---------|---------|---------|--|--|--|--|--|--|--|
|         |         | 0,39 kg | 0,53 kg | 0,52 kg | 0,71 kg |  |  |  |  |  |  |  |
| 0,40 kg | 0,55 kg |         |         |         |         |  |  |  |  |  |  |  |
|         |         | 0,44 kg | 0,60 kg | 0,53 kg | 0,73 kg |  |  |  |  |  |  |  |
| 0,32 kg | 0,52 kg |         |         | 0,51 kg | 0,71 kg |  |  |  |  |  |  |  |
| 0,41 kg | 0,57 kg |         |         | 0,51 kg | 0,70 kg |  |  |  |  |  |  |  |
|         |         | 0,39 kg | 0,54 kg | 0,52 kg | 0,71 kg |  |  |  |  |  |  |  |

|  |  |  |  |  |  |  |  |         |         |  |  |  |
|--|--|--|--|--|--|--|--|---------|---------|--|--|--|
|  |  |  |  |  |  |  |  | 0,45 kg | 0,68 kg |  |  |  |
|--|--|--|--|--|--|--|--|---------|---------|--|--|--|

|  |  |  |  |  |  |         |  |  |  |  |  |  |
|--|--|--|--|--|--|---------|--|--|--|--|--|--|
|  |  |  |  |  |  | 0,35 kg |  |  |  |  |  |  |
|  |  |  |  |  |  | 0,35 kg |  |  |  |  |  |  |

|  |  |  |  |  |  |  |  |  |         |         |  |         |
|--|--|--|--|--|--|--|--|--|---------|---------|--|---------|
|  |  |  |  |  |  |  |  |  |         |         |  | 0,88 kg |
|  |  |  |  |  |  |  |  |  | 0,50 kg | 0,62 kg |  |         |
|  |  |  |  |  |  |  |  |  | 0,50 kg | 0,56 kg |  |         |
|  |  |  |  |  |  |  |  |  |         |         |  | 0,88 kg |

 = Se reporter aux Avis Techniques et DTA des fabricants de systèmes ETICS

 = Plaquettes pour Système Kess

\* Nous consulter



**Maison**, Maaseik (Belgique) - **Architecte** Raf Segers, Maaseik (Belgique) - **brique** Caracterra



Les  
Rouges  
nuancés

# Les Rouges nuancés

Lisses Flammées

Coq de bruyère *Accessoires disponibles*

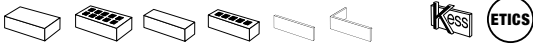

Coq de bruyère grenillée



Coq de bruyère patinée



Terre de rose *Accessoires disponibles*

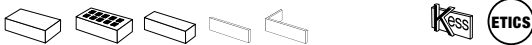

Terre de rose grenillée

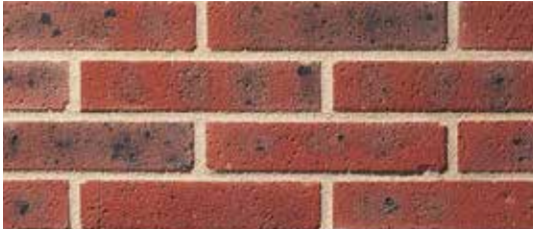

Terre de rose patinée

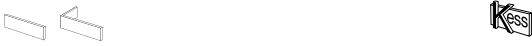

Moulées Main

Agate rouge nuancée



Agora lie-de-vin



Arcès rouge candy



Arcès rouge ruby





Barok'83



Bijou



Blauwrood genuanceerd



Blauwrood genuanceerd gesinterd



Brun-marron



Cienna



Fleur de pommier



Forum pampas



Iberia Andalucia



Iberia Asturia



# Les Rouges nuancés

Moulées Main

Iberia Catalunya



Iberia Galicia



Kempley antique



Latero rubino



Magistrada fortuna



Neo Romaans



Olm



Opus



Passiebloem



Pastorale



Pleine des Flandres / Vieille Ferme



Renaissance



Romana / Olde Farndall



Royston mixed red



Saffier



Tacana



Trentino



Vieux Rieme



Welham antique



Westcliffe weathered red



# Les Rouges nuancés

Moulées Main

Zircon



Structurées

Caracterra agita



Caracterra agita étouffée spéciale



Chambord

*Accessoires disponibles*

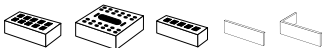

Chantilly

*Accessoires disponibles*



Chenonceaux

*Accessoires disponibles*

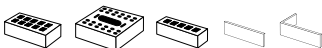

Hêtre

*Accessoires disponibles*

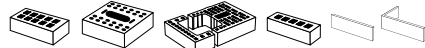

Pin

*Accessoires disponibles*

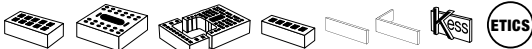

Séquoia

*Accessoires disponibles*



Structurées

Villandry

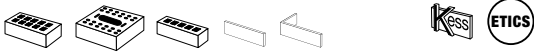

Briques de Pays

Rouge bronze

Accessoires disponibles



Rouge Seclin

Accessoires disponibles



Vieux Seclin

Accessoires disponibles



Vieux Seclin multicolore

Accessoires disponibles

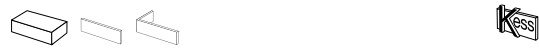

Vieilles

Belle époque de Mons



Coq de bruyère antique



Coq de bruyère rétro



Oud Bokrijk "Héritage"



# Les Rouges nuancés

Vieillies

Oud Brussel "Héritage"



Oude Veldsteen rustica



Oud Nieuwpoort rustica



Terre de rose antique



Terre de rose rétro



Vieux Cauchy rétro



Vieux Pays rétro (Boomse klamp)



Briques Longues

Caracterra agita



Caracterra agita étouffée spéciale



Briques Longues

Galléa E1



Galléa rouge



Linaqua vino



Linaqua viola



Linnaeus robinia

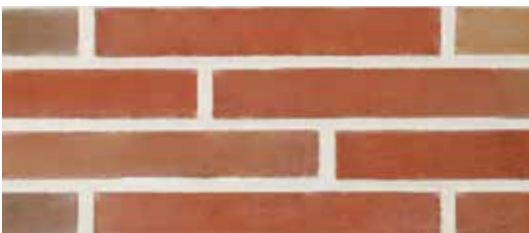

Magistrada fortuna



Pagus brun-rouge "Iluzo"



Pagus pourpre "Iluzo"



Wasserstrich spécial E1











Wasserstrich spécial rouge



# Les Rouges nuancés

## Caractéristiques des formats et teintes

|  | ETICS | Système Kess | Briques et blocs  |   |   |  |   |   |   |   |   |  |
|--|-------|--------------|---|---|---|--|---|---|---|---|---|--|
|  |       |              |  |  |  |  |  |  |  |  |  |  |
|  |       |              | Brique pleine<br>210 x 100 x 50   | Brique pleine<br>210 x 100 x 65   | Brique pleine<br>215 x 100 x 65   | Brique pleine<br>215 x 102 x 50  | Brique pleine<br>215 x 102 x 65   | Brique pleine<br>220 x 105 x 54   | Brique perforée<br>220 x 105 x 54   | Mulet plein<br>220 x 54 x 54  | Mulet perforé<br>220 x 54 x 54  |  |

### Lisses Flammées

|                              |   |   |  |  |  |  |  |         |         |         |         |
|------------------------------|---|---|--|--|--|--|--|---------|---------|---------|---------|
| Coq de bruyère (F)           | • | • |  |  |  |  |  | 2,40kg  | 1,46 kg | 1,20 kg | 0,97 kg |
| Coq de bruyère grenillée (F) |   | • |  |  |  |  |  |         |         |         |         |
| Coq de bruyère patinée (F)   |   | • |  |  |  |  |  |         |         |         |         |
| Terre de rose (F)            | • | • |  |  |  |  |  | 2,40 kg | 1,52 kg | 1,22 kg | 1,00 kg |
| Terre de rose grenillée (F)  |   | • |  |  |  |  |  |         |         |         |         |
| Terre de rose patinée (F)    |   | • |  |  |  |  |  |         |         |         |         |











### Moulées Main

|                                       |   |   |         |         |  |         |         |         |  |  |  |
|---------------------------------------|---|---|---------|---------|--|---------|---------|---------|--|--|--|
| Agate rouge nuancée (P)               |   | • |         |         |  |         |         | 2,22 kg |  |  |  |
| Agora lie-de-vin (B)                  |   | • |         |         |  | 1,77 kg | 2,36 kg |         |  |  |  |
| Arcès rouge candy (P)                 |   |   | 1,81 kg |         |  |         |         |         |  |  |  |
| Arcès rouge ruby (B)                  |   |   | 1,87 kg |         |  |         |         |         |  |  |  |
| Barok'83 (V)                          |   | • |         |         |  |         |         | 2,34 kg |  |  |  |
| Bijou (P)                             |   | • |         |         |  |         |         | 2,19 kg |  |  |  |
| Blauwood genuanceerd (T)              |   |   | 1,72 kg |         |  |         |         | 2,37 kg |  |  |  |
| Blauwood genuanceerd gesinterd (T)    |   |   | 1,66 kg |         |  |         |         |         |  |  |  |
| Brun-marron (B)                       | • | • |         |         |  |         |         | 2,36 kg |  |  |  |
| Cienna (B)                            |   | • |         |         |  |         |         | 2,33 kg |  |  |  |
| Fleur de pommier (P)                  |   | • |         |         |  |         |         | 2,06 kg |  |  |  |
| Forum pampas (B)                      |   | • |         |         |  | 1,78 kg | 2,41 kg |         |  |  |  |
| Iberia andalucia (T)                  |   |   | 1,71 kg |         |  |         |         |         |  |  |  |
| Iberia asturia (T)                    |   |   | 1,71 kg |         |  |         |         |         |  |  |  |
| Iberia catalunya (T)                  |   |   | 1,71 kg |         |  |         |         |         |  |  |  |
| Iberia galicia (T)                    |   |   | 1,71 kg |         |  |         |         |         |  |  |  |
| Kempley antique (P)                   |   | • |         |         |  |         |         | 2,22 kg |  |  |  |
| Latero rubino (B)                     |   | • |         |         |  | 1,85 kg |         |         |  |  |  |
| Magistrada fortuna (Be)               |   |   | 1,90 kg |         |  |         |         |         |  |  |  |
| Neo Romaans (V)                       |   | • |         |         |  |         |         | 2,21 kg |  |  |  |
| Olm (B)                               |   | • |         |         |  | 1,81 kg | 2,35 kg |         |  |  |  |
| Opus (B)                              |   | • |         |         |  |         |         | 2,33 kg |  |  |  |
| Passiebloem (Ha)                      |   | • | 1,88 kg | 2,66 kg |  |         |         |         |  |  |  |
| Pastorale (B)                         | • | • |         |         |  | 1,82 kg | 2,34 kg |         |  |  |  |
| Pleine des Flandres/Vieille Ferme (B) |   | • |         |         |  |         |         | 2,34 kg |  |  |  |
| Renaissance (P)                       | • | • |         |         |  |         |         | 2,22 kg |  |  |  |
| Romana / Olde Farndall (P)            |   | • |         |         |  |         |         | 2,30 kg |  |  |  |
| Royston mixed red (B)                 |   | • |         |         |  |         |         | 2,36 kg |  |  |  |

(Aa) = Aalbeke / (A) = Afferden / (B) = Beerse / (Be) = Bemmel / (F) = Flines-Lez-Râches / (Ha) = Haaften / (H) = Heteren / (Ki) = Kingsbury / (K) = Kortemark / (M) = Maaseik / (Os) = Ostercappeln / (Pa) = Panningen / (P) = Péruwelz / (T) = Thorn / (To) = Toruń / (V) = Veldwezelt / (W) = Warelesley



## Plaquettes et angles

|  |   |   |   |   |   |   |   |   |  |
|--|---|---|---|---|---|---|---|---|--|
|  |  |  |  |  |  |  |  |  |  |
| Plaquette<br>210 x 50 x 22   | Angle<br>210 x 100 x 50 x 22  | Plaquette<br>210 x 65 x 22  | Angle<br>210 x 100 x 65 x 22  | Plaquette<br>215 x 50 x 22  | Angle<br>215 x 102 x 50 x 22  | Plaquette<br>215 x 65 x 22  | Angle<br>215 x 102 x 65 x 22  | Plaquette<br>220 x 54 x 15  | Angle<br>220 x 105 x 54 x 15   |

|  |  |  |  |  |  |  |  |         |         |
|--|--|--|--|--|--|--|--|---------|---------|
|  |  |  |  |  |  |  |  | 0,30 kg | 0,46 kg |
|  |  |  |  |  |  |  |  | 0,30 kg | 0,46 kg |
|  |  |  |  |  |  |  |  | 0,30 kg | 0,46 kg |
|  |  |  |  |  |  |  |  | 0,30 kg | 0,46 kg |
|  |  |  |  |  |  |  |  | 0,30 kg | 0,46 kg |
|  |  |  |  |  |  |  |  | 0,30 kg | 0,46 kg |

|         |         |         |         |         |         |         |         |  |  |
|---------|---------|---------|---------|---------|---------|---------|---------|--|--|
|         |         |         |         |         |         | 0,51 kg | 0,71 kg |  |  |
|         |         |         |         | 0,40 kg | 0,55 kg | 0,51 kg | 0,70 kg |  |  |
| 0,42 kg | 0,58 kg |         |         |         |         |         |         |  |  |
| 0,41 kg | 0,56 kg |         |         |         |         |         |         |  |  |
|         |         |         |         |         |         | 0,51 kg | 0,70 kg |  |  |
|         |         |         |         |         |         | 0,50 kg | 0,69 kg |  |  |
| 0,40 kg | 0,55 kg |         |         |         |         | 0,59 kg | 0,80 kg |  |  |
| *       | *       |         |         |         |         |         |         |  |  |
|         |         |         |         |         |         | 0,51 kg | 0,70 kg |  |  |
|         |         |         |         |         |         | 0,51 kg | 0,70 kg |  |  |
|         |         |         |         |         |         | 0,47 kg | 0,65 kg |  |  |
|         |         |         |         | 0,41 kg | 0,55 kg | *       | *       |  |  |
| 0,40 kg | 0,55 kg |         |         |         |         |         |         |  |  |
| 0,40 kg | 0,55 kg |         |         |         |         |         |         |  |  |
| 0,40 kg | 0,55 kg |         |         |         |         |         |         |  |  |
| 0,40 kg | 0,55 kg |         |         |         |         |         |         |  |  |
|         |         |         |         |         |         | 0,51 kg | 0,70 kg |  |  |
|         |         |         |         | 0,43 kg | 0,60 kg |         |         |  |  |
| *       | *       |         |         |         |         |         |         |  |  |
|         |         |         |         |         |         | 0,52 kg | 0,70 kg |  |  |
|         |         |         |         | 0,40 kg | 0,54 kg | 0,51 kg | 0,70 kg |  |  |
|         |         |         |         |         |         | 0,51 kg | 0,70 kg |  |  |
| 0,44 kg | 0,60 kg | 0,61 kg | 0,84 kg |         |         |         |         |  |  |
|         |         |         |         | 0,41 kg | 0,57 kg | 0,51 kg | 0,70 kg |  |  |
|         |         |         |         |         |         | 0,51 kg | 0,70 kg |  |  |
|         |         |         |         |         |         | 0,51 kg | 0,70 kg |  |  |
|         |         |         |         |         |         | 0,53 kg | 0,72 kg |  |  |
|         |         |         |         |         |         | *       | *       |  |  |











\* Nous consulter

ETICS = Se reporter aux Avis Techniques et DTA des fabricants de systèmes ETICS

 = Plaquettes pour Système Kess

# Les Rouges nuancés

## Caractéristiques des formats et teintes

|       |              | Briques et blocs  |   |   |   |  |   |   |   |   |   |
|-------|--------------|---|---|---|---|--|---|---|---|---|---|
|       |              |  |  |  |  |  |  |  |  |  |  |
|       |              | Brique pleine<br>215 x 100 x 65   | Brique pleine<br>215 x 102 x 65   | Brique pleine<br>215 x 103 x 65   | Brique pleine<br>217 x 104 x 51   | Brique pleine<br>220 x 105 x 54  | Brique pleine<br>220 x 105 x 60   | Brique pleine<br>220 x 105 x 65   | Brique perforée<br>215 x 102 x 65   | Brique perforée<br>220 x 105 x 65   | Bloc perforé<br>220 x 220 x 65  |
| ETICS | Système Kess |   |   |   |   |  |   |   |   |   |   |

### Moulées Main

|                              |  |   |         |  |  |  |  |  |  |  |  |
|------------------------------|--|---|---------|--|--|--|--|--|--|--|--|
| Saffier (P)                  |  | • | 2,22 kg |  |  |  |  |  |  |  |  |
| Tacana (P)                   |  | • | 2,22 kg |  |  |  |  |  |  |  |  |
| Trentino (B)                 |  |   | 2,37 kg |  |  |  |  |  |  |  |  |
| Vieux Rieme (K)              |  | • | 2,20 kg |  |  |  |  |  |  |  |  |
| Welham antique (V)           |  | • | 2,23 kg |  |  |  |  |  |  |  |  |
| Westcliffe weathered red (B) |  | • | 2,34 kg |  |  |  |  |  |  |  |  |
| Zircon (K)                   |  | • | 2,20 kg |  |  |  |  |  |  |  |  |

### Structurées

|  |  |   |         |         |  |  |  |  |         |         |  |
|--|--|---|---------|---------|--|--|--|--|---------|---------|--|
| Caracterra agita (K)                   |  |   | 3,02 kg | 2,27 kg |  |  |  |  |         |         |  |
| Caracterra agita étouffée spéciale (B) |  |   | 3,02 kg | 2,39 kg |  |  |  |  |         |         |  |
| Chambord (F)                           |  | • |         |         |  |  |  |  | 1,90 kg | 3,80 kg |  |
| Chantilly (F)                          |  | • |         |         |  |  |  |  | 1,90 kg | 3,80 kg |  |
| Chenonceaux (F)                        |  | • |         |         |  |  |  |  | 1,90 kg | 3,80 kg |  |
| Hêtre (F)                              |  | • | •       |         |  |  |  |  | 1,90 kg | 3,80 kg |  |
| Pin (F)                                |  | • | •       |         |  |  |  |  | 1,90 kg | 3,80 kg |  |
| Séquoia (F)                            |  |   | •       |         |  |  |  |  | 1,90 kg | 3,80 kg |  |
| Villandry (F)                          |  | • | •       |         |  |  |  |  | 1,90 kg | 3,80 kg |  |



### Briques de Pays











|                              |  |   |  |  |  |  |         |  |  |  |  |
|------------------------------|--|---|--|--|--|--|---------|--|--|--|--|
| Rouge bronze (F)             |  | • |  |  |  |  | 2,85 kg |  |  |  |  |
| Rouge Seclin (F)             |  | • |  |  |  |  | 2,85 kg |  |  |  |  |
| Vieux Seclin (F)             |  | • |  |  |  |  | 2,85 kg |  |  |  |  |
| Vieux Seclin multicolore (F) |  | • |  |  |  |  | 2,85 kg |  |  |  |  |

### Veillies

|  |  |   |         |  |  |         |  |         |  |  |  |
|--|--|---|---------|--|--|---------|--|---------|--|--|--|
| Belle époque de Mons (P)               |  | • | 2,23 kg |  |  |         |  |         |  |  |  |
| Coq de bruyère antique (F)             |  | • |         |  |  | 2,40 kg |  |         |  |  |  |
| Coq de bruyère rétro (F)               |  | • |         |  |  | 2,40 kg |  |         |  |  |  |
| Oud Bokrijk "Héritage" (V)             |  | • | 2,15 kg |  |  |         |  |         |  |  |  |
| Oud Brussel "Héritage" (V)             |  | • | 2,15 kg |  |  |         |  |         |  |  |  |
| Oude Veldsteen rustica (P)             |  | • | 2,21 kg |  |  |         |  |         |  |  |  |
| Oud Nieuwpoort rustica (P)             |  | • |         |  |  |         |  | 2,49 kg |  |  |  |
| Terre de rose antique (F)              |  | • |         |  |  | 2,40 kg |  |         |  |  |  |
| Terre de rose rétro (F)                |  | • |         |  |  | 2,40 kg |  |         |  |  |  |
| Vieux Cauchy rétro (F)                 |  | • | •       |  |  |         |  | 2,95 kg |  |  |  |
| Vieux Pays rétro (F)<br>(Boomse klamp) |  | • |         |  |  |         |  | 2,95 kg |  |  |  |

(Aa) = Aalbeke / (A) = Afferden / (B) = Beerse / (Be) = Bemmel / (F) = Flines-Lez-Râches / (Ha) = Haaften / (H) = Heteren / (Ki) = Kingsbury / (K) = Kortemark / (M) = Maaseik / (Os) = Ostercappeln / (Pa) = Panningen / (P) = Péruwelz / (T) = Thorn / (To) = Toruń / (V) = Veldwezelt / (W) = Waresley

|  |   |   |
|--|---|---|
|  |  |  |
| Maxi Poteau<br>220 x 220 x 65  | Brique Poteau<br>220 x 105 x 65   | Mulet perforé<br>220 x 52 x 65  |

| Plaquettes et angles  |   |   |   |   |  |   |   |   |   |
|---|---|---|---|---|--|---|---|---|---|
|  |  |  |  |  |  |  |  |  |  |
| Plaquette<br>215 x 65 x 22  | Angle<br>215 x 100 x 65 x 22  | Angle<br>215 x 102 x 65 x 22  | Angle<br>215 x 103 x 65 x 22  | Plaquette<br>217 x 51 x 22  | Angle<br>217 x 104 x 51 x 22   | Plaquette<br>220 x 54 x 15  | Angle<br>220 x 105 x 54 x 15  | Plaquette<br>220 x 60 x 20  | Angle<br>220 x 105 x 60 x 20  |

|  |  |  |
|--|--|--|
|  |  |  |
|  |  |  |
|  |  |  |
|  |  |  |
|  |  |  |
|  |  |  |
|  |  |  |
|  |  |  |

|         |  |         |  |  |  |  |  |  |  |
|---------|--|---------|--|--|--|--|--|--|--|
| 0,51 kg |  | 0,70 kg |  |  |  |  |  |  |  |
| 0,50 kg |  | 0,69 kg |  |  |  |  |  |  |  |
| 0,51 kg |  | 0,70 kg |  |  |  |  |  |  |  |
| 0,50 kg |  | 0,69 kg |  |  |  |  |  |  |  |
| 0,51 kg |  | 0,70 kg |  |  |  |  |  |  |  |
| 0,51 kg |  | 0,70 kg |  |  |  |  |  |  |  |
| 0,51 kg |  | 0,70 kg |  |  |  |  |  |  |  |

|         |         |         |
|---------|---------|---------|
|         |         |         |
|         |         |         |
| 3,85 kg | 1,90 kg | 1,16 kg |
|         |         | 1,16 kg |
|         |         | 1,16 kg |
| 3,85 kg | 1,90 kg | 1,16 kg |
| 3,85 kg | 1,90 kg | 1,16 kg |
| 3,85 kg | 1,90 kg | 1,16 kg |
|         | 1,90 kg | 1,16 kg |

|         |  |  |         |         |         |  |  |  |  |
|---------|--|--|---------|---------|---------|--|--|--|--|
| 0,68 kg |  |  | 0,94 kg | 0,51 kg | 0,70 kg |  |  |  |  |
| 0,68 kg |  |  | 0,94 kg | 0,51 kg | 0,70 kg |  |  |  |  |
|         |  |  |         |         |         |  |  |  |  |
|         |  |  |         |         |         |  |  |  |  |
|         |  |  |         |         |         |  |  |  |  |
|         |  |  |         |         |         |  |  |  |  |
|         |  |  |         |         |         |  |  |  |  |
|         |  |  |         |         |         |  |  |  |  |

|  |  |  |
|--|--|--|
|  |  |  |
|  |  |  |
|  |  |  |
|  |  |  |

|  |  |  |  |  |  |  |         |         |
|--|--|--|--|--|--|--|---------|---------|
|  |  |  |  |  |  |  | 0,50 kg | 0,68 kg |
|  |  |  |  |  |  |  | 0,60 kg | 0,90 kg |
|  |  |  |  |  |  |  | 0,60 kg | 0,90 kg |
|  |  |  |  |  |  |  | 0,50 kg | 0,68 kg |

|  |  |  |
|--|--|--|
|  |  |  |
|  |  |  |
|  |  |  |
|  |  |  |
|  |  |  |
|  |  |  |
|  |  |  |
|  |  |  |
|  |  |  |

|         |         |         |  |  |  |         |  |  |
|---------|---------|---------|--|--|--|---------|--|--|
| 0,53 kg |         | 0,62 kg |  |  |  |         |  |  |
|         |         |         |  |  |  | 0,35 kg |  |  |
|         |         |         |  |  |  | 0,35 kg |  |  |
| 0,49 kg | 0,67 kg |         |  |  |  |         |  |  |
| 0,49 kg | 0,67 kg |         |  |  |  |         |  |  |
| 0,49 kg | 0,67 kg |         |  |  |  |         |  |  |
| 0,57 kg |         | 0,78 kg |  |  |  |         |  |  |
|         |         |         |  |  |  | 0,35 kg |  |  |
|         |         |         |  |  |  | 0,35 kg |  |  |





ETICS = Se reporter aux Avis Techniques et DTA des fabricants de systèmes ETICS

 = Plaquettes pour Système Kess

\* Nous consulter

# Les Rouges nuancés

## Caractéristiques des formats et teintes

|  |              | Plaquettes et angles  |   |   |   |
|--|--------------|---|---|---|---|
|  | ETICS        |   |   |   |   |
|  | Système Kess |   |   |   |   |
|  |              |  |  |  |  |
|  |              | Plaquette<br>220 x 65 x 15  | Angle<br>220 x 105 x 65 x 15  | Plaquette<br>220 x 65 x 20  | Angle<br>220 x 105 x 65 x 20  |

### Moulées Main

|                              |  |   |  |  |  |
|------------------------------|--|---|--|--|--|
| Saffier (P)                  |  |   |  |  |  |
| Tacana (P)                   |  |   |  |  |  |
| Trentino (B)                 |  |   |  |  |  |
| Vieux Rieme (K)              |  | • |  |  |  |
| Welham antique (V)           |  | • |  |  |  |
| Westcliffe weathered red (B) |  | • |  |  |  |
| Zircon (K)                   |  | • |  |  |  |

### Structurées

|  |   |   |         |         |  |
|--|---|---|---------|---------|--|
| Caracterra agita (K)                   |   |   |         |         |  |
| Caracterra agita étouffée spéciale (B) |   |   |         |         |  |
| Chambord (F)                           |   | • | 0,45 kg | 0,68 kg |  |
| Chantilly (F)                          |   | • | 0,45 kg | 0,68 kg |  |
| Chenonceaux (F)                        |   | • | 0,45 kg | 0,68 kg |  |
| Hêtre (F)                              | • | • | 0,45 kg | 0,68 kg |  |
| Pin (F)                                | • | • | 0,45 kg | 0,68 kg |  |
| Séquoia (F)                            |   | • | 0,45 kg | 0,68 kg |  |
| Villandry (F)                          | • | • | 0,45 kg | 0,68 kg |  |

### Briques de Pays

|                              |  |   |  |  |  |
|------------------------------|--|---|--|--|--|
| Rouge bronze (F)             |  | • |  |  |  |
| Rouge Seclin (F)             |  | • |  |  |  |
| Vieux Seclin (F)             |  | • |  |  |  |
| Vieux Seclin multicolore (F) |  | • |  |  |  |

### Veillies

|  |   |   |  |         |         |
|--|---|---|--|---------|---------|
| Belle époque de Mons (P)               |   | • |  |         |         |
| Coq de bruyère antique (F)             |   | • |  |         |         |
| Coq de bruyère rétro (F)               |   | • |  |         |         |
| Oud Bokrijk "Héritage" (V)             |   | • |  |         |         |
| Oud Brussel "Héritage" (V)             |   | • |  |         |         |
| Oude Veldsteen rustica (P)             |   | • |  |         |         |
| Oud Nieuwpoort rustica (P)             |   | • |  |         |         |
| Terre de rose antique (F)              |   | • |  |         |         |
| Terre de rose rétro (F)                |   | • |  |         |         |
| Vieux Cauchy rétro (F)                 | • | • |  | 0,53 kg | 0,79 kg |
| Vieux Pays rétro (F)<br>(Boomse klamp) |   | • |  | 0,55 kg | 0,76 kg |







 = Plaquettes pour Système Kess

 = Se reporter aux Avis Techniques et  
DTA des fabricants de systèmes ETICS

\* Nous consulter

(Aa) = Aalbeke / (A) = Afferden / (B) = Beerse / (Be) = Bemmel /  
(F) = Flines-Lez-Râches / (Ha) = Haaften / (H) = Heteren /  
(Ki) = Kingsbury / (K) = Kortemark / (M) = Maaseik /  
(Os) = Ostercappeln / (Pa) = Panningen / (P) = Péruwelz /  
(T) = Thorn / (To) = Toruń / (V) = Veldwezelt / (W) = Waresley

## Caractéristiques des formats et teintes

|  |              | Briques et blocs  |   |   |   |   |  |
|--|--------------|---|---|---|---|---|--|
|  |              |  |  |  |  |  |  |
|  | ETICS        |   |   |   |   |   |  |
|  | Système Kess |   |   |   |   |   |  |
|  |              | Brique pleine<br>256 x 90 x 43  | Brique pleine<br>288 x 90 x 48  | Brique pleine<br>400 x 100 x 40   | Brique pleine<br>495 x 100 x 38   | Brique "Iluzo"<br>238 x 90 x 48   | Brique perforée<br>288 x 90 x 48   |

### Longues









|  |  |   |         |         |  |         |         |
|--|--|---|---------|---------|--|---------|---------|
| Charactera agita (K)                   |  |   |         | 2,58 kg |  |         |         |
| Charactera agita étouffée spéciale (B) |  |   |         | 2,39 kg |  |         |         |
| Galléa E1 (B)                          |  |   |         |         |  |         |         |
| Galléa rouge (B)                       |  |   |         |         |  |         |         |
| Linaqua vino (M)                       |  |   | 1,74 kg |         |  |         |         |
| Linaqua viola (M)                      |  |   | 1,76 kg |         |  |         |         |
| Linnaeus robinia (K)                   |  | • |         |         |  |         | 1,95 kg |
| Magistrada fortuna (Be)                |  |   |         | 2,78 kg |  |         |         |
| Pagus brun-rouge "Iluzo" (K)           |  |   |         |         |  | 1,49 kg |         |
| Pagus pourpre "Iluzo" (K)              |  |   |         |         |  | 1,49 kg |         |
| Wasserstrich spécial E1 (B)            |  |   |         | 3,91 kg |  |         |         |
| Wasserstrich spécial rouge (B)         |  |   |         | 3,91 kg |  |         |         |

 = Plaquettes pour Système Kess

 = Se reporter aux Avis Techniques et DTA des fabricants de systèmes ETICS

\* Nous consulter

(Aa) = Aalbeke / (A) = Afferden /  
(B) = Beerse / (Be) = Bommel /  
(F) = Flines-Lez-Râches / (Ha) = Haaften /  
(H) = Heteren / (Ki) = Kingsbury /  
(K) = Kortemark / (M) = Maaseik /  
(Os) = Ostercappel / (Pa) = Panningen /  
(P) = Péruwelz / (T) = Thorn / (To) = Toruń /  
(V) = Veldwezelt / (W) = Warelesley

|  |              | Plaquettes et angles  |   |   |   |   |  |   |   |   |
|--|--------------|---|---|---|---|---|--|---|---|---|
|  |              |  |  |  |  |  |  |  |  |  |
|  | ETICS        |   |   |   |   |   |  |   |   |   |
|  | Système Kess |   |   |   |   |   |  |   |   |   |
|  |              | Plaquette<br>238 x 48 x 22  | Angle<br>238 x 90 x 48 x 22   | Plaquette<br>256 x 43 x 22  | Angle<br>256 x 90 x 43 x 22   | Plaquette<br>288 x 48 x 22  | Angle<br>288 x 90 x 48 x 22  | Plaquette<br>400 x 40 x 22  | Angle<br>400 x 100 x 40 x 22  | Plaquette<br>498 x 38 x 22  |

### Longues

|  |  |         |         |         |         |         |         |   |   |         |
|--|--|---------|---------|---------|---------|---------|---------|---|---|---------|
| Charactera agita (K)                   |  |         |         |         |         | 0,67 kg | 0,83 kg |   |   |         |
| Charactera agita étouffée spéciale (B) |  |         |         |         |         | 0,67 kg | 0,83 kg |   |   |         |
| Galléa E1 (B)                          |  |         |         |         |         |         |         |   |   | 0,88 kg |
| Galléa rouge (B)                       |  |         |         |         |         |         |         |   |   | 0,88 kg |
| Linaqua vino (M)                       |  |         |         | 0,46 kg | 0,59 kg |         |         |   |   |         |
| Linaqua viola (M)                      |  |         |         | 0,45 kg | 0,57 kg |         |         |   |   |         |
| Linnaeus robinia (K)                   |  | •       |         |         |         | 0,51 kg | 0,63 kg |   |   |         |
| Magistrada fortuna (Be)                |  |         |         |         |         |         |         | * | * |         |
| Pagus brun-rouge "Iluzo" (K)           |  | 0,38 kg | *       |         |         |         |         |   |   |         |
| Pagus pourpre "Iluzo" (K)              |  | 0,38 kg | 0,50 kg |         |         |         |         |   |   |         |
| Wasserstrich spécial E1 (B)            |  |         |         |         |         |         |         |   |   | 0,88 kg |
| Wasserstrich spécial rouge (B)         |  |         |         |         |         |         |         |   |   | 0,88 kg |



Collectif, Zwijnaarde (Belgique) - architecte Bontinck Architecture et Engineering, Gand (Belgique) - brique Pagus "Iluzo" brun-noir



Les Bruns

# Les Bruns

Lisses Unies

Brune de Flines sablée *Accessoires disponibles*

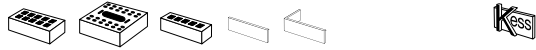

Terre brune

*Accessoires disponibles*



Terre brune grenailée



Terre brune patinée



Moulées Main

Dolfinio



Dorado



Forum bruna



Latero castana

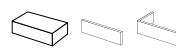

Latero sepia



Magistrada maestra

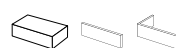



Moulées Main

Magistrada optima



Oud Romaans



Parido



Rhône exclusive



Structurées

Brune de Flines nervurée *Accessoires disponibles*





logement collectif, Merendree (Belgique)  
architecte Dirk Hulpia, Evergem (Belgique)  
brique Pagus "Iluzo" brun-noir

# Les Bruns

Briques Longues

Cassia brun



Cassia shadow



Linnaeus quercus



Magistrada maestra



Magistrada optima



Marono brun



Marono brun extra E1



Pagus brun "Iluzo"











Pagus brun-noir / Pagus brun-noir "Iluzo"



# Les Bruns

## Caractéristiques des formats et teintes

|       |              | Briques et blocs  |   |   |  |   |   |   |   |   |  |
|-------|--------------|---|---|---|--|---|---|---|---|---|--|
|       |              |  |  |  |  |  |  |  |  |  |  |
| ETICS | Système Kess | Brique pleine<br>210 x 100 x 50   | Brique pleine<br>215 x 102 x 50   | Brique pleine<br>215 x 102 x 65   | Brique pleine<br>495 x 95 x 48   | Brique pleine<br>400 x 100 x 40   | Brique "Iluzo"<br>238 x 90 x 48   | Brique perforée<br>220 x 105 x 54   | Brique perforée<br>220 x 105 x 65   | Brique perforée<br>288 x 90 x 48  |  |

### Lissés Unies

|                            |  |   |  |  |  |  |  |         |  |         |
|----------------------------|--|---|--|--|--|--|--|---------|--|---------|
| Brune de Flines sablée (F) |  | • |  |  |  |  |  |         |  | 1,90 kg |
| Terre brune (F)            |  | • |  |  |  |  |  | 1,58 kg |  |         |
| Terre brune grenailée (F)  |  | • |  |  |  |  |  |         |  |         |
| Terre brune patinée (F)    |  | • |  |  |  |  |  |         |  |         |

### Moulées Main

|                         |  |   |         |  |         |  |  |  |  |  |
|-------------------------|--|---|---------|--|---------|--|--|--|--|--|
| Dolfino (V)             |  | • |         |  | 2,33 kg |  |  |  |  |  |
| Dorado (V)              |  | • |         |  | 2,14 kg |  |  |  |  |  |
| Forum bruna (B)         |  | • |         |  | 2,52 kg |  |  |  |  |  |
| Latero castana (B)      |  |   | 1,85 kg |  |         |  |  |  |  |  |
| Latero sepia (B)        |  | • |         |  | 2,53 kg |  |  |  |  |  |
| Magistrada maestra (Be) |  |   | 1,84 kg |  |         |  |  |  |  |  |
| Magistrada optima (Be)  |  |   | 1,84 kg |  |         |  |  |  |  |  |
| Oud Romaans (V)         |  | • |         |  | 2,14 kg |  |  |  |  |  |
| Parido (V)              |  | • |         |  | 2,29 kg |  |  |  |  |  |
| Rhône exclusive (A)     |  | • | 1,64 kg |  |         |  |  |  |  |  |

### Briques Structurées

|                              |  |   |  |  |  |  |  |  |  |         |
|------------------------------|--|---|--|--|--|--|--|--|--|---------|
| Brune de Flines nervurée (F) |  | • |  |  |  |  |  |  |  | 1,90 kg |
|------------------------------|--|---|--|--|--|--|--|--|--|---------|

### Longues

|                             |  |   |  |         |         |         |         |  |  |         |
|-----------------------------|--|---|--|---------|---------|---------|---------|--|--|---------|
| Cassia brun (K)             |  |   |  |         | 3,77 kg |         |         |  |  |         |
| Cassia shadow (K)           |  |   |  |         | 3,77 kg |         |         |  |  |         |
| Linnaeus quercus (K)        |  | • |  |         |         |         |         |  |  | 2,02 kg |
| Magistrada maestra (Be)     |  |   |  |         |         | 2,77 kg |         |  |  |         |
| Magistrada optima (Be)      |  |   |  |         |         | 2,76 kg |         |  |  |         |
| Marono brun (K)             |  | • |  |         |         |         |         |  |  | 2,00 kg |
| Marono brun extra E1 (K)    |  | • |  |         |         |         |         |  |  | 1,92 kg |
| Pagus brun "Iluzo" (K)      |  |   |  |         |         |         | 1,51 kg |  |  |         |
| Pagus brun-noir "Iluzo" (K) |  |   |  | 2,21 kg |         |         | 1,51 kg |  |  |         |

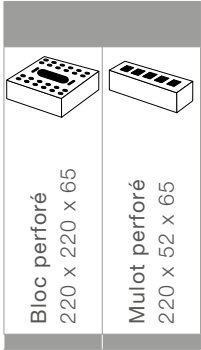



|         |         |
|---------|---------|
| 3,80 kg | 1,16 kg |
|         |         |
|         |         |

|  |  |
|--|--|
|  |  |
|  |  |
|  |  |
|  |  |
|  |  |
|  |  |
|  |  |
|  |  |
|  |  |

|         |         |
|---------|---------|
| 3,80 kg | 1,16 kg |
|---------|---------|

|  |  |
|--|--|
|  |  |
|  |  |
|  |  |
|  |  |
|  |  |
|  |  |
|  |  |
|  |  |

 = Plaquettes pour Système Kess









 = Se reporter aux Avis Techniques et DTA des fabricants de systèmes ETICS

\* Nous consulter

(Aa) = Aalbeke / (A) = Afferden / (B) = Beerse / (Be) = Bemmel /  
 (F) = Flines-Lez-Râches / (Ha) = Haaften / (H) = Heteren /  
 (Ki) = Kingsbury / (K) = Kortemark / (M) = Maaseik /  
 (Os) = Ostercappeln / (Pa) = Panningen / (P) = Péruwelz /  
 (T) = Thorn / (To) = Toruń / (V) = Veldwezelt / (W) = Waresley

# Les Bruns

## Caractéristiques des formats et teintes

|       |              | Plaquettes et angles  |   |   |  |   |   |   |   |   |  |
|-------|--------------|---|---|---|--|---|---|---|---|---|--|
|       |              |  |  |  |  |  |  |  |  |  |  |
| ETICS | Système Kess | Plaquette<br>210 x 50 x 22  | Angle<br>210 x 100 x 50 x 22  | Angle<br>210 x 102 x 50 x 22  | Plaquette<br>215 x 50 x 22   | Angle<br>215 x 102 x 50 x 22  | Plaquette<br>215 x 65 x 22  | Angle<br>215 x 102 x 65 x 22  | Plaquette<br>220 x 54 x 15  | Angle<br>220 x 105 x 54 x 15  |  |

### Lissés Unies

|                            |  |   |  |  |  |  |  |  |         |         |
|----------------------------|--|---|--|--|--|--|--|--|---------|---------|
| Brune de Flines sablée (F) |  | • |  |  |  |  |  |  |         |         |
| Terre brune (F)            |  | • |  |  |  |  |  |  | 0,33 kg | 0,46 kg |
| Terre brune grenillée (F)  |  | • |  |  |  |  |  |  | 0,35 kg | 0,50 kg |
| Terre brune patinée (F)    |  | • |  |  |  |  |  |  | 0,35 kg | 0,50 kg |

### Moulées Main

|                         |  |   |         |         |         |         |         |         |  |  |
|-------------------------|--|---|---------|---------|---------|---------|---------|---------|--|--|
| Dolfino (V)             |  | • |         |         |         |         | 0,52 kg | 0,72 kg |  |  |
| Dorado (V)              |  | • |         |         |         |         | 0,49 kg | 0,67 kg |  |  |
| Forum bruna (B)         |  | • |         |         |         |         | 0,54 kg | 0,75 kg |  |  |
| Latero castana (B)      |  |   |         |         | 0,44 kg | 0,61 kg |         |         |  |  |
| Latero sepia (B)        |  | • |         |         |         |         | *       | *       |  |  |
| Magistrada maestra (Be) |  |   | *       | *       |         |         |         |         |  |  |
| Magistrada optima (Be)  |  |   | *       | *       |         |         |         |         |  |  |
| Oud Romaans (V)         |  | • |         |         |         |         | 0,49 kg | 0,67 kg |  |  |
| Parido (V)              |  | • |         |         |         |         | 0,52 kg | 0,72 kg |  |  |
| Rhône exclusive (A)     |  | • | 0,38 kg | 0,52 kg |         |         |         |         |  |  |









### Briques Structurées

|                              |  |   |  |  |  |  |  |  |  |  |
|------------------------------|--|---|--|--|--|--|--|--|--|--|
| Brune de Flines nervurée (F) |  | • |  |  |  |  |  |  |  |  |
|------------------------------|--|---|--|--|--|--|--|--|--|--|

### Longues

|                             |  |   |         |         |  |  |         |         |  |  |
|-----------------------------|--|---|---------|---------|--|--|---------|---------|--|--|
| Cassia brun (K)             |  |   |         |         |  |  |         |         |  |  |
| Cassia shadow (K)           |  |   |         |         |  |  |         |         |  |  |
| Linnaeus quercus (K)        |  | • |         |         |  |  |         |         |  |  |
| Magistrada maestra (Be)     |  |   |         |         |  |  |         |         |  |  |
| Magistrada optima (Be)      |  |   |         |         |  |  |         |         |  |  |
| Marono brun (K)             |  | • |         |         |  |  |         |         |  |  |
| Marono brun extra E1 (K)    |  | • |         |         |  |  |         |         |  |  |
| Pagus brun "Iluzo" (K)      |  |   |         |         |  |  |         |         |  |  |
| Pagus brun-noir "Iluzo" (K) |  |   | 0,32 kg | 0,44 kg |  |  | 0,49 kg | 0,68 kg |  |  |

(Aa) = Aalbeke / (A) = Afferden / (B) = Beerse / (Be) = Bemmel / (F) = Flines-Lez-Râches / (Ha) = Haaften / (H) = Heteren / (Ki) = Kingsbury / (K) = Kortemark / (M) = Maaseik / (Os) = Ostercappeln / (Pa) = Panningen / (P) = Péruwelz / (T) = Thorn / (To) = Toruń / (V) = Veldwezelt / (W) = Waresley

|  |   |   |   |   |   |   |   |
|--|---|---|---|---|---|---|---|
|  |  |  |  |  |  |  |  |
| Plaque<br>220 x 65 x 15  | Angle<br>220 x 105 x 65 x 15  | Plaque<br>238 x 48 x 22   | Angle<br>238 x 90 x 48 x 22   | Plaque<br>288 x 48 x 22   | Angle<br>288 x 90 x 48 x 22   | Plaque<br>400 x 40 x 22   | Angle<br>400 x 100 x 40 x 22  |

|         |         |  |  |  |  |  |  |
|---------|---------|--|--|--|--|--|--|
| 0,45 kg | 0,68 kg |  |  |  |  |  |  |
|         |         |  |  |  |  |  |  |
|         |         |  |  |  |  |  |  |

|  |  |  |  |  |  |  |  |
|--|--|--|--|--|--|--|--|
|  |  |  |  |  |  |  |  |
|  |  |  |  |  |  |  |  |
|  |  |  |  |  |  |  |  |
|  |  |  |  |  |  |  |  |
|  |  |  |  |  |  |  |  |
|  |  |  |  |  |  |  |  |
|  |  |  |  |  |  |  |  |
|  |  |  |  |  |  |  |  |
|  |  |  |  |  |  |  |  |

|         |         |  |  |  |  |  |  |
|---------|---------|--|--|--|--|--|--|
| 0,45 kg | 0,68 kg |  |  |  |  |  |  |
|---------|---------|--|--|--|--|--|--|

|  |  |         |         |         |         |   |   |
|--|--|---------|---------|---------|---------|---|---|
|  |  |         |         |         |         |   |   |
|  |  |         |         |         |         |   |   |
|  |  |         |         | 0,51 kg | 0,63 kg |   |   |
|  |  |         |         |         |         | * | * |
|  |  |         |         |         |         | * | * |
|  |  |         |         | 0,50 kg | 0,62 kg |   |   |
|  |  |         |         | 0,50 kg | 0,62 kg |   |   |
|  |  | 0,40 kg | 0,51 kg |         |         |   |   |
|  |  | 0,40 kg | 0,51 kg |         |         |   |   |

 = Plaquettes pour Système Kess

\* Nous consulter

 = Se reporter aux Avis Techniques et DTA des fabricants de systèmes ETICS



**Paasitorni Hotel**, Helsinki (Finlande) - **architectes** K2S Kimmo Lintula, Mikko Summanen, Niko Sirola - **brique** Tuohi rétro





Les  
Jaunes  
rosés

# Les Jaunes rosés

Lisses Unies

Terre ivoire

Accessoires disponibles



Terre ivoire grenillée



Terre ivoire patinée



Lisses Flammées

Léopard

Accessoires disponibles

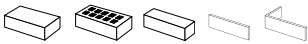

Léopard grenillée



Léopard patinée



Moulées Main

Agora blanc ivoire



Amarillo



Arcès jaune corn



Aurora



Corona



Fleur de paille l'authentique



Goudsbloem



Latero avorio



Latero menta



Latero zafferano



Magistrada dignita



Magistrada prisma



# Les Jaunes rosés

Moulées Main

Marziale



Springfield yellow



Valériane



Veldbloem



Vieux Ypres



Structurée

Saumur



Vieillies

Blérot rétro



Blérot rétro amélioré



Vieilles

Lalique jaune rétro



Lalique rétro



Léopard antique



Léopard rétro



Oud Beauvoorde rustica



Oud Bologne "Héritage"



Oud Diest "Héritage"



Oud Kortemark "Héritage"



Oud Watou "Héritage"



Rétro Delune





**Paasitorni Hotel**, Helsinki (Finlande)  
architectes K2S Kimmo Lintula, Mikko Summanen, Niko Sirola  
brique Tuohi rétro

# Les Jaunes rosés

Vieillies

Rétro Lautrec



Rétro Tiffany



Vieux Saint-Omer rétro



Briques Longues

Linaqua giallo



Linnaeus betula

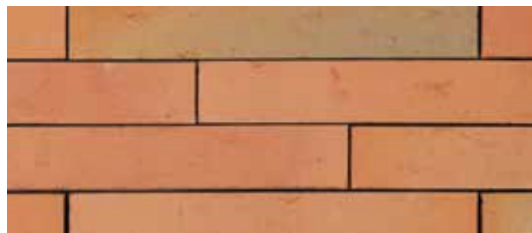

Magistrada dignita













Magistrada prisma



# Les Jaunes rosés

## Caractéristiques des formats et teintes

|  | ETICS | Système Kess | Briques et blocs  |   |   |   |  |   |   |   |   |   |
|--|-------|--------------|---|---|---|---|--|---|---|---|---|---|
|  |       |              |  |  |  |  |  |  |  |  |  |  |
|  |       |              | Brique pleine<br>210 x 100 x 50   | Brique pleine<br>210 x 100 x 65   | Brique pleine<br>215 x 102 x 50   | Brique pleine<br>215 x 102 x 65   | Brique pleine<br>220 x 105 x 54  | Brique perforée<br>220 x 105 x 54   | Brique perforée<br>220 x 105 x 65   | Bloc perforé<br>220 x 220 x 65  | Mulot plein<br>220 x 54 x 54  | Mulot perforé<br>220 x 52 x 65  |

### Lisses Unies

|                            |   |   |  |  |  |  |  |         |  |  |  |  |
|----------------------------|---|---|--|--|--|--|--|---------|--|--|--|--|
| Terre ivoire (F)           | • | • |  |  |  |  |  | 1,58 kg |  |  |  |  |
| Terre ivoire grenailée (F) |   | • |  |  |  |  |  |         |  |  |  |  |
| Terre ivoire patinée (F)   |   | • |  |  |  |  |  |         |  |  |  |  |

### Lisses Flammées

|                       |   |   |  |  |  |  |         |         |  |  |  |         |
|-----------------------|---|---|--|--|--|--|---------|---------|--|--|--|---------|
| Léopard (F)           | • | • |  |  |  |  | 2,40 kg | 1,60 kg |  |  |  | 1,10 kg |
| Léopard grenailée (F) |   | • |  |  |  |  |         |         |  |  |  |         |
| Léopard patinée (F)   |   | • |  |  |  |  |         |         |  |  |  |         |

### Moulées Main

|                                   |   |   |         |         |         |         |  |  |  |  |  |  |
|-----------------------------------|---|---|---------|---------|---------|---------|--|--|--|--|--|--|
| Agora blanc ivoire (B)            | • | • | 1,82 kg | 2,33 kg | 1,95 kg | 2,57 kg |  |  |  |  |  |  |
| Amarillo (V)                      |   | • |         |         |         | 2,10 kg |  |  |  |  |  |  |
| Arcès jaune corn (P)              |   |   | 1,81 kg |         |         |         |  |  |  |  |  |  |
| Aurora (B)                        |   | • |         |         |         | 2,31 kg |  |  |  |  |  |  |
| Corona (B)                        |   | • |         |         |         | 2,29 kg |  |  |  |  |  |  |
| Fleur de paille l'authentique (K) | • | • |         |         |         | 1,95 kg |  |  |  |  |  |  |
| Goudsbloem (Ha)                   |   | • | 1,70 kg |         |         |         |  |  |  |  |  |  |
| Latero avorio (B)                 |   | • |         |         | 1,78 kg |         |  |  |  |  |  |  |
| Latero menta (B)                  |   | • |         |         | 1,74 kg |         |  |  |  |  |  |  |
| Latero zafferano (B)              |   |   |         |         | 1,78 kg |         |  |  |  |  |  |  |
| Magistrada dignita (Be)           |   |   | 1,80 kg |         |         |         |  |  |  |  |  |  |
| Magistrada prisma (Be)            |   |   | 1,88 kg |         |         |         |  |  |  |  |  |  |
| Marziale                          |   |   | 1,69 kg |         |         | 2,39 kg |  |  |  |  |  |  |
| Springfield yellow (P)            |   | • |         |         |         | 1,96 kg |  |  |  |  |  |  |
| Valériane (K)                     |   | • |         |         |         | 1,90 kg |  |  |  |  |  |  |
| Veldbloem (V)                     |   | • |         |         |         | 2,00 kg |  |  |  |  |  |  |
| Vieux Ypres (P)                   |   | • |         |         |         | 1,95 kg |  |  |  |  |  |  |













### Structurée

|            |   |   |  |  |  |  |  |         |         |  |  |         |
|------------|---|---|--|--|--|--|--|---------|---------|--|--|---------|
| Saumur (F) | • | • |  |  |  |  |  | 1,90 kg | 3,80 kg |  |  | 1,16 kg |
|------------|---|---|--|--|--|--|--|---------|---------|--|--|---------|

(Aa) = Aalbeke / (A) = Afferden / (B) = Beerse / (Be) = Bemmel / (F) = Flines-Lez-Râches / (Ha) = Haaften / (H) = Heteren / (Ki) = Kingsbury / (K) = Kortemark / (M) = Maaseik / (Os) = Ostercappeln / (Pa) = Panningen / (P) = Péruwelz / (T) = Thorn / (To) = Toruń / (V) = Veldwezelt / (W) = Waresley



## Plaquettes et angles

|  |   |   |   |   |   |   |   |   |  |   |   |   |
|--|---|---|---|---|---|---|---|---|--|---|---|---|
|  |  |  |  |  |  |  |  |  |  |  |  |  |
| Plaquette<br>210 x 50 x 22   | Angle<br>210 x 100 x 50 x 22  | Angle<br>210 x 102 x 50 x 22  | Plaquette<br>210 x 65 x 22  | Angle<br>210 x 100 x 65 x 22  | Plaquette<br>215 x 50 x 22  | Angle<br>215 x 102 x 50 x 22  | Plaquette<br>215 x 65 x 22  | Angle<br>215 x 102 x 65 x 22  | Plaquette<br>220 x 54 x 15   | Angle<br>220 x 105 x 54 x 15  | Plaquette<br>220 x 65 x 17  | Angle<br>220 x 105 x 65 x 17  |

|  |  |  |  |  |  |  |  |  |  |         |         |  |  |
|--|--|--|--|--|--|--|--|--|--|---------|---------|--|--|
|  |  |  |  |  |  |  |  |  |  | 0,33 kg | 0,46 kg |  |  |
|  |  |  |  |  |  |  |  |  |  | 0,33 kg | 0,46 kg |  |  |
|  |  |  |  |  |  |  |  |  |  | 0,33 kg | 0,46 kg |  |  |

|  |  |  |  |  |  |  |  |  |  |         |         |  |  |
|--|--|--|--|--|--|--|--|--|--|---------|---------|--|--|
|  |  |  |  |  |  |  |  |  |  | 0,30 kg | 0,46 kg |  |  |
|  |  |  |  |  |  |  |  |  |  | 0,30 kg | 0,50 kg |  |  |
|  |  |  |  |  |  |  |  |  |  | 0,30 kg | 0,46 kg |  |  |

|         |         |         |         |         |         |         |         |         |  |  |  |  |  |
|---------|---------|---------|---------|---------|---------|---------|---------|---------|--|--|--|--|--|
| 0,42 kg | 0,58 kg |         | 0,55 kg | 0,76 kg | 0,41 kg | 0,58 kg | 0,53 kg | 0,76 kg |  |  |  |  |  |
|         |         |         |         |         |         |         | 0,49 kg | 0,67 kg |  |  |  |  |  |
| 0,40 kg | 0,55 kg |         |         |         |         |         |         |         |  |  |  |  |  |
|         |         |         |         |         |         |         | 0,49 kg | 0,67 kg |  |  |  |  |  |
|         |         |         |         |         |         |         | 0,51 kg | 0,70 kg |  |  |  |  |  |
|         |         |         |         |         |         |         | 0,45 kg | 0,61 kg |  |  |  |  |  |
| 0,40 kg |         | 0,54 kg |         |         |         |         |         |         |  |  |  |  |  |
|         |         |         |         |         | 0,39 kg | 0,54 kg |         |         |  |  |  |  |  |
|         |         |         |         |         | 0,40 kg | 0,55 kg |         |         |  |  |  |  |  |
|         |         |         |         |         | 0,41 kg | 0,55 kg |         |         |  |  |  |  |  |
| *       | *       |         |         |         |         |         |         |         |  |  |  |  |  |
| 0,44 kg | 0,61 kg |         |         |         |         |         |         |         |  |  |  |  |  |
| 0,41 kg | 0,57 kg |         |         |         |         |         | 0,59 kg | 0,80 kg |  |  |  |  |  |
|         |         |         |         |         |         |         | 0,45 kg | 0,61 kg |  |  |  |  |  |
|         |         |         |         |         |         |         | 0,48 kg | 0,61 kg |  |  |  |  |  |
|         |         |         |         |         |         |         | 0,47 kg | 0,65 kg |  |  |  |  |  |
|         |         |         |         |         |         |         | 0,45 kg | 0,61 kg |  |  |  |  |  |

|  |  |  |  |  |  |  |  |  |  |  |  |         |         |
|--|--|--|--|--|--|--|--|--|--|--|--|---------|---------|
|  |  |  |  |  |  |  |  |  |  |  |  | 0,45 kg | 0,68 kg |
|--|--|--|--|--|--|--|--|--|--|--|--|---------|---------|











 = Se reporter aux Avis Techniques et DTA des fabricants de systèmes ETICS

 = Plaquettes pour Système Kess

\* Nous consulter

# Les Jaunes rosés

## Caractéristiques des formats et teintes

| ETICS | Briques et blocs  |   |   |   |  |   |   |   |   |   |
|-------|---|---|---|---|--|---|---|---|---|---|
|       |  |  |  |  |  |  |  |  |  |  |
|       | Brique pleine<br>215 x 100 x 65   | Brique pleine<br>215 x 102 x 65   | Brique pleine<br>220 x 105 x 54   | Brique pleine<br>220 x 105 x 60   | Brique pleine<br>220 x 105 x 65  | Brique pleine<br>256 x 90 x 43  | Brique pleine<br>400 x 100 x 40   | Brique perforée<br>288 x 90 x 48  | Plaquette<br>215 x 65 x 22  | Angle<br>215 x 105 x 65 x 22  |

### Vieillies













|                              |   |   |         |         |         |  |         |         |  |  |         |         |
|------------------------------|---|---|---------|---------|---------|--|---------|---------|--|--|---------|---------|
| Blérot rétro (F)             |   | • |         |         |         |  |         | 2,95 kg |  |  |         |         |
| Blérot rétro amélioré (F)    | • | • |         |         |         |  |         | 2,95 kg |  |  |         |         |
| Lalique jaune rétro (F)      |   | • |         |         |         |  | 2,60 kg |         |  |  |         |         |
| Lalique rétro (F)            | • | • |         |         |         |  | 2,60 kg |         |  |  |         |         |
| Léopard antique (F)          |   | • |         |         | 2,40 kg |  |         |         |  |  |         |         |
| Léopard rétro (F)            |   | • |         |         | 2,40 kg |  |         |         |  |  |         |         |
| Oud Beauvoorde rustica (P)   |   | • |         | 2,07 kg |         |  |         |         |  |  | 0,46 kg | 0,63 kg |
| Oud Bologne "Héritage" (V)   |   | • | 2,15 kg |         |         |  |         |         |  |  | 0,49 kg | 0,67 kg |
| Oud Diest "Héritage" (V)     |   | • | 2,15 kg |         |         |  |         |         |  |  | 0,49 kg | 0,67 kg |
| Oud Kortemark "Héritage" (V) | • | • | 2,15 kg |         |         |  |         |         |  |  | 0,50 kg | 0,68 kg |
| Oud Watou "Héritage" (V)     |   | • | 2,15 kg |         |         |  |         |         |  |  | 0,50 kg | 0,68 kg |
| Rétro Delune (P)             |   | • |         | 2,02 kg |         |  |         |         |  |  | 0,47 kg | 0,64 kg |
| Rétro Lautrec (P)            |   | • |         | 2,08 kg |         |  |         |         |  |  | 0,45 kg | 0,62 kg |
| Rétro Tiffany (P)            |   | • |         | 2,03 kg |         |  |         |         |  |  | 0,46 kg | 0,63 kg |
| Vieux Saint-Omer rétro (F)   |   | • |         |         |         |  | 2,60 kg |         |  |  |         |         |

### Longues

|                         |   |   |  |  |  |  |  |         |         |         |  |  |
|-------------------------|---|---|--|--|--|--|--|---------|---------|---------|--|--|
| Linaqua giallo (M)      |   |   |  |  |  |  |  | 1,70 kg |         |         |  |  |
| Linnaeus betula (K)     | • | • |  |  |  |  |  |         |         | 1,64 kg |  |  |
| Magistrada dignita (Be) |   |   |  |  |  |  |  |         | 2,60 kg |         |  |  |
| Magistrada prisma (Be)  |   |   |  |  |  |  |  |         | 2,82 kg |         |  |  |

(Aa) = Aalbeke / (A) = Afferden / (B) = Beerse / (Be) = Bommel / (F) = Flines-Lez-Râches / (Ha) = Haaften / (H) = Heteren / (Ki) = Kingsbury / (K) = Kortemark / (M) = Maaseik / (Os) = Ostercappeln / (Pa) = Panningen / (P) = Péruwelz / (T) = Thorn / (To) = Toruń / (V) = Veldwezelt / (W) = Warelsley

## Plaquettes et angles

|  |   |   |   |   |   |   |   |   |  |   |   |
|--|---|---|---|---|---|---|---|---|--|---|---|
|  |  |  |  |  |  |  |  |  |  |  |  |
| Plaquette<br>220 x 54 x 15   | Angle<br>220 x 105 x 54 x 15  | Plaquette<br>220 x 60 x 20  | Angle<br>220 x 105 x 60 x 20  | Plaquette<br>220 x 65 x 20  | Angle<br>220 x 105 x 65 x 20  | Plaquette<br>256 x 43 x 22  | Angle<br>256 x 90 x 43 x 22   | Plaquette<br>288 x 48 x 22  | Angle<br>288 x 90 x 48 x 22  | Plaquette<br>400 x 40 x 22  | Angle<br>400 x 100 x 40 x 22  |

|         |  |         |         |         |         |  |  |  |  |  |  |
|---------|--|---------|---------|---------|---------|--|--|--|--|--|--|
|         |  |         |         | 0,53 kg | 0,79 kg |  |  |  |  |  |  |
|         |  |         |         | 0,53 kg | 0,79 kg |  |  |  |  |  |  |
|         |  | 0,51 kg | 0,76 kg |         |         |  |  |  |  |  |  |
|         |  | 0,51 kg | 0,76 kg |         |         |  |  |  |  |  |  |
| 0,35 kg |  |         |         |         |         |  |  |  |  |  |  |
| 0,35 kg |  |         |         |         |         |  |  |  |  |  |  |
|         |  |         |         |         |         |  |  |  |  |  |  |
|         |  |         |         |         |         |  |  |  |  |  |  |
|         |  |         |         |         |         |  |  |  |  |  |  |
|         |  |         |         |         |         |  |  |  |  |  |  |
|         |  |         |         |         |         |  |  |  |  |  |  |
|         |  |         |         |         |         |  |  |  |  |  |  |
|         |  |         |         |         |         |  |  |  |  |  |  |
|         |  | 0,51 kg | 0,76 kg |         |         |  |  |  |  |  |  |

|  |  |  |  |  |  |         |         |         |         |   |   |
|--|--|--|--|--|--|---------|---------|---------|---------|---|---|
|  |  |  |  |  |  | 0,44 kg | 0,56 kg |         |         |   |   |
|  |  |  |  |  |  |         |         | 0,44 kg | 0,54 kg |   |   |
|  |  |  |  |  |  |         |         |         |         | * | * |
|  |  |  |  |  |  |         |         |         |         | * | * |

 = Se reporter aux Avis Techniques et DTA des fabricants de systèmes ETICS
  = Plaquettes pour Système Kess
 \* Nous consulter



Crocodile Works - brique Granite Blue Dragfaced

A photograph of a brick wall with a window. The wall is composed of two colors of bricks: a top section of blue-grey bricks and a bottom section of red bricks. A dark-framed window is visible on the right side, showing a reflection of greenery. The text 'Les Bleus' is overlaid in white, with 'Les' in a smaller font and 'Bleus' in a larger font.

Les Bleus

# Les Bleus

Extrudées

Classic blue multi



Granite blue dragfaced



Staffordshire blue dragfaced







Staffordshire smooth blue



Telford brindle



## Caractéristiques des formats et teintes

|  | ETICS | Système Kess | Briques  |   | Plaquettes et angles   |  |
|--|-------|--------------|--|---|--|--|
|  |       |              |  Brique pleine<br>256 x 90 x 43 |  Brique perforée<br>215 x 102,5 x 65 |  Plaquette<br>215 x 65 x 22 |  Angle<br>215 x 102,5 x 65 x 22 |

### Extrudées

|                                   |  |  |         |         |         |         |
|-----------------------------------|--|--|---------|---------|---------|---------|
| Classic blue multi (Ki)           |  |  |         | 2,61 kg | 0,50 kg | 0,70 kg |
| Granite blue dragfaced (Ki)       |  |  |         | 2,54 kg | 0,50 kg | 0,70 kg |
| Staffordshire blue dragfaced (Ki) |  |  |         | 2,50 kg | 0,50 kg | 0,70 kg |
| Staffordshire smooth blue (Ki)    |  |  | 3,28 kg | 2,61 kg | 0,50 kg | 0,70 kg |
| Telford brindle (Ki)              |  |  |         | 2,61 kg | 0,50 kg | 0,70 kg |

 = Plaquettes pour Système Kess

 = Se reporter aux Avis Techniques et DTA des fabricants de systèmes ETICS

\* Nous consulter

(Aa) = Aalbeke / (A) = Afferden / (B) = Beerse / (Be) = Bommel / (F) = Flines-Lez-Râches /  
 (Ha) = Haafden / (H) = Heteren / (Ki) = Kingsbury / (K) = Kortemark /  
 (M) = Maaseik / (Os) = Ostercappeln / (Pa) = Panningen / (P) = Péruwelz /  
 (T) = Thorn / (To) = Toruń / (V) = Veldwezelt / (W) = Waresley



Rayleigh Fire Station - brique Staffordshire Smooth Blue



Centre de valorisation et d'apport des encombrants, Pantin (93) - architecte DATA ARCHITECTES - maître d'ouvrage Ville de Paris, DPE - DPA - photographe Géraldine Bruneel - brique émaillée blanc





Les  
Émaillées

# Les Émaillées

## Les Noirs

Noir émaillée



Onyx émaillée

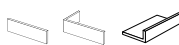

## Les Gris

Argent émaillée



Granite émaillée

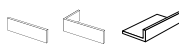

Gris émaillée



Perle émaillée



Pierre de lune émaillée

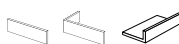

## Les Blancs

Albâtre émaillée

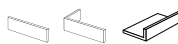

Blanc émaillée

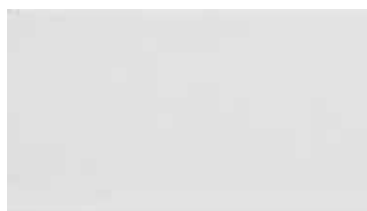

Calcite émaillée

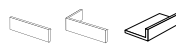

Nacre émaillée



Opale émaillée



Porcelaine émaillée

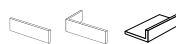
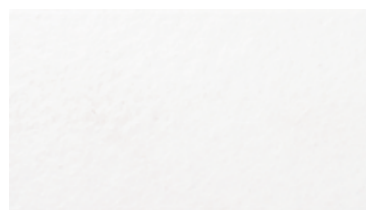

Les Rouges

Améthyste émaillée

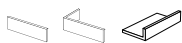

Grenat émaillée



Mandarine émaillée

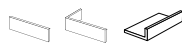

Rouge émaillée



Rubis émaillée

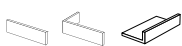

Saumon émaillée

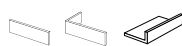

Les Bruns

Ambre émaillée



Brun émaillée



Jaspe émaillée

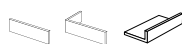

Laiton émaillée

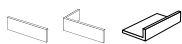

Topaze émaillée

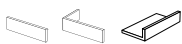

# Les Émaillées

## Les Jaunes

Jaune émaillée



Sable émaillée



Safran émaillée

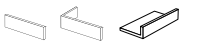

Soufre émaillée

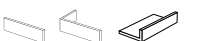

## Les Bleus

Agate émaillée



Bleu émaillée



Ciel émaillée



Indigo émaillée

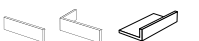

Lapis-lazuli émaillée



Tourmaline émaillée

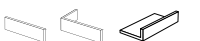

Vert-de-gris émaillée

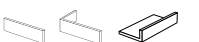

Les Verts

Céladon émaillée



Émeraude émaillée

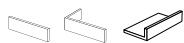

Jade émaillée

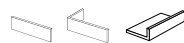

Malachite émaillée

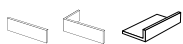

Olive émaillée

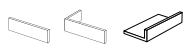

Pistache émaillée

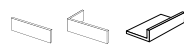

Tilleul émaillée

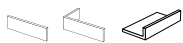









Vert émaillée



# Les Émaillées

## Caractéristiques des formats et teintes

|  | ETICS * | Système Kess | Briques et blocs  |   |   |   | Plaquettes et angles  |   |   |   |   |
|--|---------|--------------|---|---|---|---|---|---|---|---|---|
|  |         |              |  |  |  |  |  |  |  |  |  |
|  |         |              | Brique perforée<br>210 x 100 x 50   | Brique perforée<br>220 x 105 x 54   | Brique perforée<br>220 x 105 x 65   | Brique perforée<br>240 x 90 x 54  | Plaquette<br>épaisseur 25 mm  | Angle<br>épaisseur 25 mm  | Plaquette<br>épaisseur 15 mm  | Angle<br>épaisseur 15 mm  | Angle sous-face<br>épaisseur 15 mm  |

### Les Noirs

|                    |  |   |         |         |         |         |
|--------------------|--|---|---------|---------|---------|---------|
| Noir émaillée (Pa) |  | ● | 1,80 kg | 2,00 kg | 2,45 kg | 2,25 kg |
| Onyx émaillée (Os) |  |   |         |         |         |         |

|   |   |   |   |   |
|---|---|---|---|---|
| * | * |   |   |   |
|   |   | * | * | * |

### Les Gris

|                              |  |   |         |         |         |         |
|------------------------------|--|---|---------|---------|---------|---------|
| Argent émaillée (Os)         |  |   |         |         |         |         |
| Granite émaillée (Os)        |  |   |         |         |         |         |
| Gris émaillée (Pa)           |  | ● | 1,80 kg | 2,00 kg | 2,45 kg | 2,25 kg |
| Perle émaillée (Os)          |  |   |         |         |         |         |
| Pierre de lune émaillée (Os) |  |   |         |         |         |         |

|   |   |   |   |   |
|---|---|---|---|---|
|   |   | * | * | * |
|   |   | * | * | * |
| * | * |   |   |   |
|   |   | * | * | * |
|   |   | * | * | * |

### Les Blancs

|                          |  |   |         |         |         |         |
|--------------------------|--|---|---------|---------|---------|---------|
| Albâtre émaillée (Os)    |  |   |         |         |         |         |
| Blanc émaillée (Pa)      |  | ● | 1,80 kg | 2,00 kg | 2,45 kg | 2,25 kg |
| Nacre émaillée (Os)      |  |   |         |         |         |         |
| Calcite émaillée (Os)    |  |   |         |         |         |         |
| Opale émaillée (Os)      |  |   |         |         |         |         |
| Porcelaine émaillée (Os) |  |   |         |         |         |         |

|   |   |   |   |   |
|---|---|---|---|---|
|   |   | * | * | * |
| * | * |   |   |   |
|   |   | * | * | * |
|   |   | * | * | * |
|   |   | * | * | * |
|   |   | * | * | * |

### Les Rouges

|                         |  |   |         |         |         |         |
|-------------------------|--|---|---------|---------|---------|---------|
| Améthyste émaillée (Os) |  |   |         |         |         |         |
| Grenat émaillée (Os)    |  |   |         |         |         |         |
| Mandarine émaillée (Os) |  |   |         |         |         |         |
| Rouge émaillée (Pa)     |  | ● | 1,80 kg | 2,00 kg | 2,45 kg | 2,25 kg |
| Rubis émaillée (Os)     |  |   |         |         |         |         |
| Saumon émaillée (Os)    |  |   |         |         |         |         |

|   |   |   |   |   |
|---|---|---|---|---|
|   |   | * | * | * |
|   |   | * | * | * |
|   |   | * | * | * |
| * | * |   |   |   |
|   |   | * | * | * |
|   |   | * | * | * |

### Les Bruns

|                      |  |   |         |         |         |         |
|----------------------|--|---|---------|---------|---------|---------|
| Ambre émaillée (Os)  |  |   |         |         |         |         |
| Brun émaillée (Pa)   |  | ● | 1,80 kg | 2,00 kg | 2,45 kg | 2,25 kg |
| Jaspe émaillée (Os)  |  |   |         |         |         |         |
| Laiton émaillée (Os) |  |   |         |         |         |         |
| Topaze émaillée (Os) |  |   |         |         |         |         |

|   |   |   |   |   |
|---|---|---|---|---|
|   |   | * | * | * |
| * | * |   |   |   |
|   |   | * | * | * |
|   |   | * | * | * |
|   |   | * | * | * |









 = Se reporter aux Avis Techniques et DTA des fabricants de systèmes ETICS

 = Plaquettes pour Système Kess

\* Nous consulter

(Aa) = Aalbeke / (A) = Afferden / (B) = Beerse / (Be) = Bommel / (F) = Flines-Lez-Râches / (Ha) = Haafden / (H) = Heteren / (Ki) = Kingsbury / (K) = Kortemark / (M) = Maaseik / (Os) = Ostercappeln / (Pa) = Panningen / (P) = Péruwelz / (T) = Thorn / (To) = Toruń / (V) = Veldwezelt / (W) = Waresley

## Caractéristiques des formats et teintes

|  |              | Briques et blocs  |   |   |   | Plaquettes et angles  |  |   |   |   |
|--|--------------|---|---|---|---|---|--|---|---|---|
|  | ETICS *      |  |  |  |  |  |  |  |  |  |
|  | Système Kess | Brique perforée<br>210 x 100 x 50   | Brique perforée<br>220 x 105 x 54   | Brique perforée<br>220 x 105 x 65   | Brique perforée<br>240 x 90 x 54  | Plaquette<br>épaisseur 25 mm  | Angle<br>épaisseur 25 mm   | Plaquette<br>épaisseur 15 mm  | Angle<br>épaisseur 15 mm  | Angle sous-face<br>épaisseur 15 mm  |

### Les Jaunes

|                      |  |   |         |         |         |         |
|----------------------|--|---|---------|---------|---------|---------|
| Jaune émaillée (Pa)  |  | • | 1,80 kg | 2,00 kg | 2,45 kg | 2,25 kg |
| Sable émaillée (Os)  |  |   |         |         |         |         |
| Safran émaillée (Os) |  |   |         |         |         |         |
| Soufre émaillée (Os) |  |   |         |         |         |         |

|   |   |   |   |   |
|---|---|---|---|---|
| * | * |   |   |   |
|   |   | * | * | * |
|   |   | * | * | * |
|   |   | * | * | * |

### Les Bleus

|                            |  |   |         |         |         |         |
|----------------------------|--|---|---------|---------|---------|---------|
| Agate émaillée (Os)        |  |   |         |         |         |         |
| Bleu émaillée (Pa)         |  | • | 1,80 kg | 2,00 kg | 2,45 kg | 2,25 kg |
| Ciel émaillée (Os)         |  |   |         |         |         |         |
| Indigo émaillée (Os)       |  |   |         |         |         |         |
| Lapis-lazuli émaillée (Os) |  |   |         |         |         |         |
| Tourmaline émaillée (Os)   |  |   |         |         |         |         |
| Vert-de-gris émaillée (Os) |  |   |         |         |         |         |

|   |   |   |   |   |
|---|---|---|---|---|
|   |   | * | * | * |
| * | * |   |   |   |
|   |   | * | * | * |
|   |   | * | * | * |
|   |   | * | * | * |
|   |   | * | * | * |

### Les Verts

|                         |  |   |         |         |         |         |
|-------------------------|--|---|---------|---------|---------|---------|
| Céladon émaillée (Os)   |  |   |         |         |         |         |
| Émeraude émaillée (Os)  |  |   |         |         |         |         |
| Jade émaillée (Os)      |  |   |         |         |         |         |
| Malachite émaillée (Os) |  |   |         |         |         |         |
| Olive émaillée (Os)     |  |   |         |         |         |         |
| Pistache émaillée (Os)  |  |   |         |         |         |         |
| Tilleul émaillée (Os)   |  |   |         |         |         |         |
| Vert émaillée (Pa)      |  | • | 1,80 kg | 2,00 kg | 2,45 kg | 2,25 kg |

|   |   |   |   |   |
|---|---|---|---|---|
|   |   | * | * | * |
|   |   | * | * | * |
|   |   | * | * | * |
|   |   | * | * | * |
|   |   | * | * | * |
|   |   | * | * | * |
| * | * |   |   |   |

ETICS = Se reporter aux Avis Techniques et DTA des fabricants de systèmes ETICS

Kess = Plaquettes pour Système Kess

\* Nous consulter

(Aa) = Aalbeke / (A) = Afferden / (B) = Beerse / (Be) = Bommel / (F) = Flines-Lez-Râches /  
 (Ha) = Haafden / (H) = Heteren / (Ki) = Kingsbury / (K) = Kortemark /  
 (M) = Maaseik / (Os) = Ostercappeln / (Pa) = Panningen / (P) = Péruwelz /  
 (T) = Thorn / (To) = Toruń / (V) = Veldwezelt / (W) = Waresley

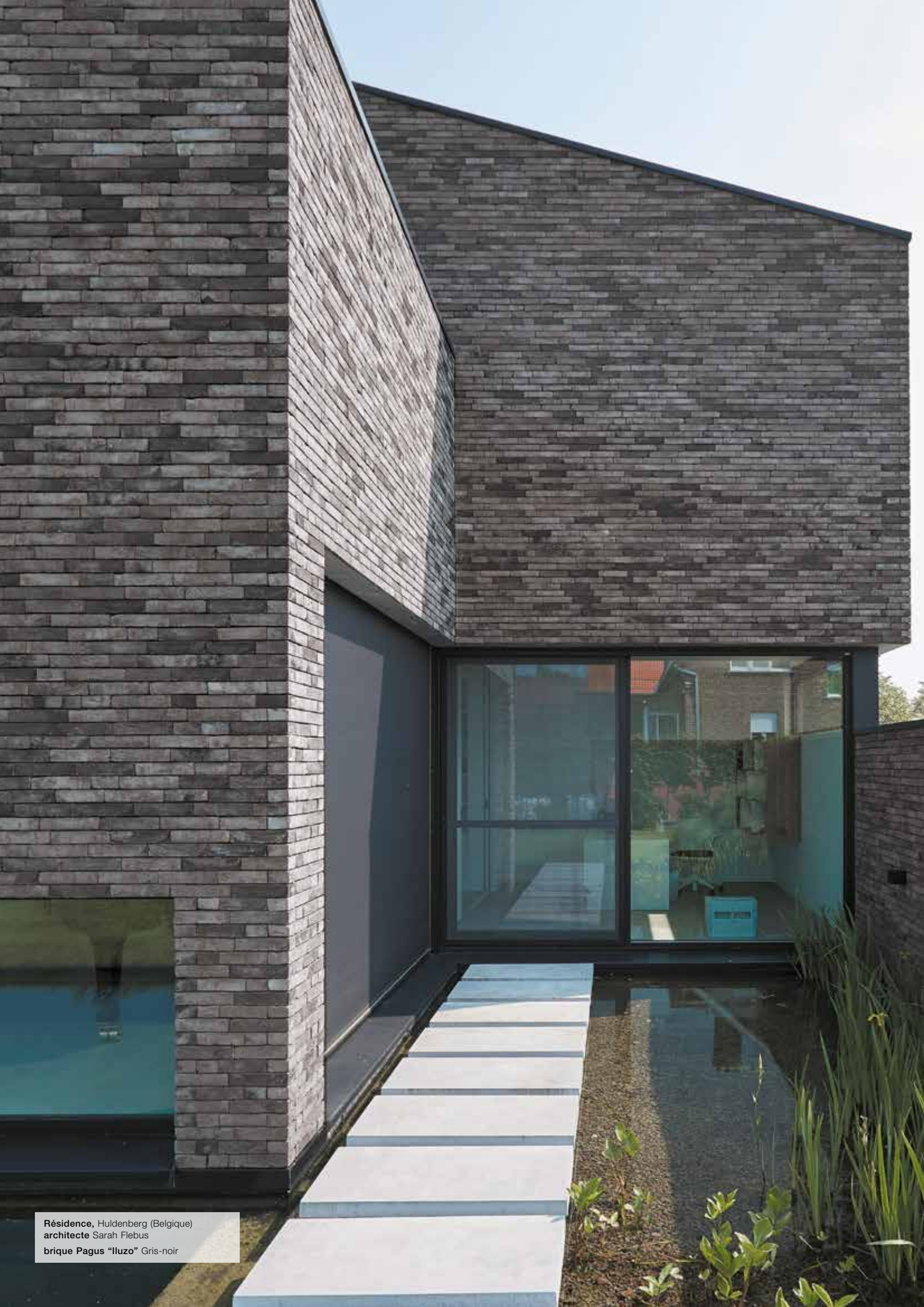

Résidence, Huldenberg (Belgique)  
architecte Sarah Flebus  
brique Pagus "Iluzo" Gris-noir



## Nombre de produits par m<sup>2</sup> en fonction du format

| Panneresse<br>Longueur x Hauteur | Joints<br>Vifs®*<br>5 mm / 2 mm | Largeur des joints<br>horizontaux et verticaux |       |       |       |
|----------------------------------|---------------------------------|--|-------|-------|-------|
|                                  |                                 | 8 mm   | 10 mm | 12 mm | 15 mm |
| 188 x 48                         | 99,5                            | 91   | 87    | 83    | 79    |
| 200 x 65                         | 71                              | 66   | 63,5  | 61,5  | 58    |
| 210 x 50                         | 86                              | 79   | 76    | 73    | 68,5  |
| 210 x 52                         | 83                              | 76,5   | 73,5  | 70,5  | 66,5  |
| 210 x 65                         | 67,5                            | 63   | 61    | 59    | 56    |
| 215 x 50                         | 84                              | 77,5   | 74    | 71    | 67    |
| 215 x 52                         | 81                              | 75   | 72    | 69    | 65    |
| 215 x 65                         | 66                              | 61,5   | 59,5  | 57    | 54,5  |
| 217 x 51                         | 81,5                            | 75,5   | 72    | 69,5  | 65,5  |
| 218 x 50                         | 82,5                            | 76   | 73    | 70    | 66    |
| 220 x 50                         | 82                              | 75,5   | 72,5  | 70    | 65    |
| 220 x 52                         | 79                              | 73   | 70    | 67,5  | 63,5  |
| 220 x 54                         | 76,5                            | 71   | 68    | 66    | 62    |
| 220 x 60                         | 69,5                            | 65,5   | 62    | 60    | 57    |
| 220 x 65                         | 64,5                            | 60   | 58    | 56    | 53    |
| 230 x 52                         | 75,5                            | 70   | 67    | 64,5  | 61    |
| 230 x 65                         | 61,5                            | 57,5   | 55,5  | 53,5  | 51    |
| 238 x 40                         | 93                              | 85   | 81    | 77    | 72    |
| 238 x 48                         | 79                              | 72,5   | 69,5  | 66,5  | 63    |
| 240 x 40                         | 92                              | 84   | 80    | 75,5  | 71,5  |
| 240 x 52                         | 72,5                            | 67   | 64,5  | 62    | 58,5  |
| 240 x 54                         | 70                              | 65   | 62,5  | 60    | 57    |
| 240 x 65                         | 59                              | 55   | 53,5  | 51,5  | 49    |
| 240 x 71                         | 54,5                            | 51   | 50    | 48    | 46    |
| 250 x 65                         | 57                              | 53   | 51,5  | 49,5  | 47    |
| 256 x 43                         | 81                              | 74,5   | 71    | 68    | 64    |
| 288 x 48                         | 65                              | 60,5   | 58    | 56    | 52,5  |
| 290 x 52                         | 60                              | 56   | 54    | 52    | 49    |
| 290 x 54                         | 58                              | 54   | 52    | 50    | 47,5  |
| 400 x 40                         | 55                              | 51   | 49    | 46,5  | 44    |
| 400 x 48                         | 47                              | -  | -     | -     | -     |
| 495 x 38                         | 47                              | 43,5   | 41,5  | 39,5  | 37    |
| 510 x 40                         | 43,5                            | 40,5   | 38,5  | 37    | 35    |
| 535 x 40                         | 41,5                            | 38,5   | 37    | 35    | 33    |

\* Quantité calculée avec des joints horizontaux de 5 mm et des joints verticaux de 2 mm

# Qui mieux que Wienerberger ?

Wienerberger, leader mondial de la terre cuite, existe depuis 1819

Nos briques et nos tuiles sont produites localement, nos solutions techniques sont économiques et écologiques. Elles sont mises en oeuvre par des entreprises de proximité et contribuent ainsi à la création nationale de richesses.

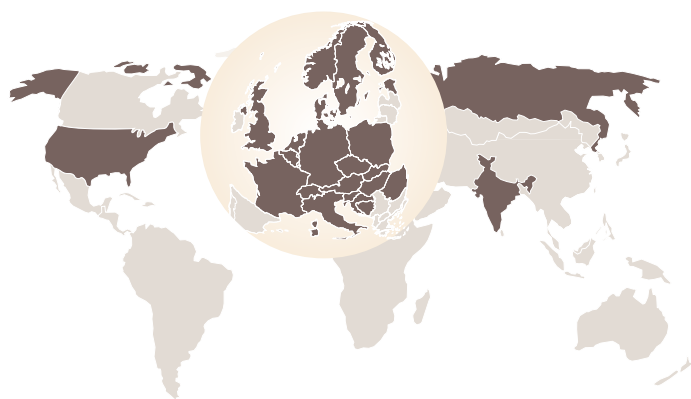
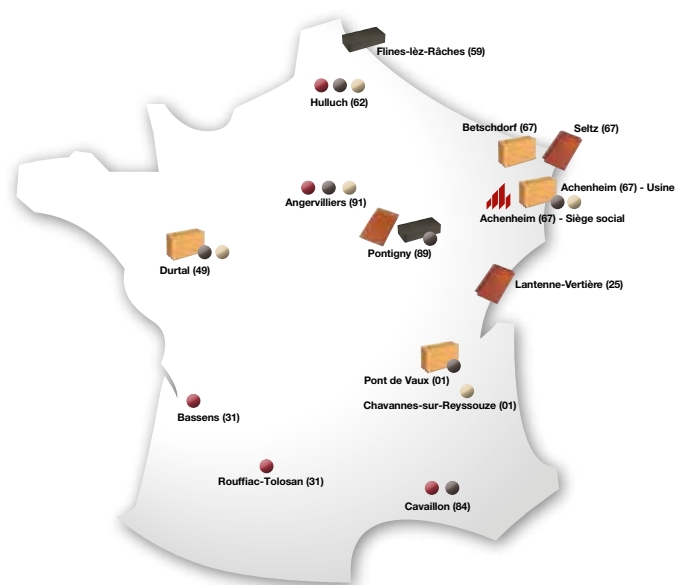

Siège social



Usine Porotherm



Usine Terca



Usine Koramic



Dépôt Porotherm



Dépôt Terca



Dépôt Koramic

→ Nombre d'emplois directs : **790**

→ Nombre d'emplois indirects : **18 000**

→ Chiffre d'affaires en 2016 : **187 millions d'euros**

## 4 marques reconnues

**Koramic**

Solutions Toiture et Façade

**Porotherm**

Solutions Mur

**Terca**

Solutions Façade et Pavage

**Argeton**

Solutions Façade

**1<sup>er</sup> briquetier mondial**

**1<sup>er</sup> tuilier européen**

→ **Leader mondial** dans la fabrication locale de solutions terre cuite pour le mur, la toiture, la façade et le sol

→ **Un des principaux producteurs de systèmes de tuyauterie en PVC** en Europe et aux États-Unis

→ **Leader du pavé en béton** en Europe Centrale Orientale

→ Plus de **200 sites** industriels répartis dans **30 pays**

→ Plus de **16 000 collaboratrices et collaborateurs** à travers le monde

→ Près de **3,1 milliards d'euros** de chiffre d'affaires

# Notre accompagnement

## Pour compter sur des experts à ses côtés

Les équipes Wienerberger proposent, chacune dans leur domaine de compétences, de vous conseiller et de vous accompagner à chaque étape de la réalisation de projet.

Véritables spécialistes des Solutions Façade en terre cuite, elles vous apportent des solutions techniques, vous renseignent sur les réglementations en vigueur et les points de vigilance lors de la construction et peuvent même assister vos maçons sur le terrain lors d'une première mise en œuvre des Solutions Façade.

## Pour contacter des interlocuteurs spécialisés

### Siège social

T 03 90 64 64 64  
F 03 90 64 64 61

### Service prescription

T 01 69 26 12 52  
F 01 69 26 12 55  
prescrifrance@wienerberger.com

### Centre d'expertise technique

T 03 90 29 30 40  
F 03 90 29 30 41  
bureau.etudes@wienerberger.com

### Service documentation

T 03 90 64 64 18  
F 03 90 64 64 61  
info.doc@wienerberger.com

### Service export

T 03 81 58 62 86  
F 03 81 58 62 87

## Pour disposer de multiples services et d'une large documentation



**www.wienerberger.fr** sur tous les formats

- **La vidéothèque Wienerberger** : films de mise en œuvre et réalisation didactique
- **Locator** : logiciel aidant à la localisation d'un distributeur de la marque Wienerberger
- **Bim Terca** : une application qui permet les modélisations de façade plus vraies que nature, en générant une texture de brique apparente.



## Les parutions Wienerberger

- **Les Brick Awards**  
Références mondiales des réalisations architecturales en terre cuite.
- **Architectum**  
Magazine international de Wienerberger mettant en avant des références prestigieuses sur des thématiques actuelles. Existe aussi en version digital sur **architectum.com**

## Wienerberger sur les réseaux sociaux



# Index

- A** Actua, **Koramic** p 68  
 Adelia blanca (K) *Longue Terca* p 111  
 Agate émaillée (Os) *Lisse Émaillée Terca* p 170  
 Agate rouge nuancée (P) *Moulée Main Terca* p 126  
 Agora blanc ivoire (B) *Moulée Main Terca* p 110 / 152  
 Agora gris agate (B) *Moulée Main Terca* p 98  
 Agora gris alu (B) *Moulée Main Terca* p 98  
 Agora gris argenté (B) *Moulée Main Terca* p 98  
 Agora gris titane (B) *Moulée Main Terca* p 98  
 Agora lie-de-vin (B) *Moulée Main Terca* p 126  
 Agora noir graphite (B) *Moulée Main Terca* p 90  
 Agora super blanc (B) *Moulée Main Terca* p 110  
 Albâtre émaillée (Os) *Lisse Émaillée Terca* p 168  
**Altivo**® - Panneaux en pose verticale p 58  
**Altivolite**® - Panneaux en pose verticale p 58  
 Amarillo (V) *Moulée Main Terca* p 152  
 Ambre émaillée (Os) *Lisse Émaillée Terca* p 169  
 Améthyste émaillée (Os) *Lisse Émaillée Terca* p 169  
 Arcès gris moon (K) *Moulée Main Terca* p 98  
 Arcès jaune com (K) *Moulée Main Terca* p 153  
 Arcès rouge candy (K) *Moulée Main Terca* p 126  
 Arcès rouge ruby (K) *Moulée Main Terca* p 126  
**Argelite**® - Bardage simple peau p 56  
**Argeton**® - Bardage double peau p 54  
**Argeton**® - Guide de finition p 50  
 Argent émaillée (Os) *Lisse Émaillée Terca* p 168  
 Aurora (B) *Moulée Main Terca* p 153
- B** Barok'83 (V) *Moulée Main Terca* p 127  
**Barro**® - Brise-soleil p 60  
 Belle époque de Mons (P) *Moulée Main Terca* p 131  
 Bijou (K) *Moulée Main Terca* p 127  
 Blanc émaillée (Pa) *Lisse Émaillée Terca* p 168  
 Blauwrood genuanceerd (T) *Moulée Main Terca* p 127  
 Blauwrood genuanceerd gesinterd (T) *Moulée Main Terca* p 127  
 Blérot rétro (F) *Vieille Terca* p 154  
 Blérot rétro amélioré (F) *Vieille Terca* p 154  
 Bleu émaillée (Pa) *Lisse Émaillée Terca* p 170  
 Brun émaillée (Pa) *Lisse Émaillée Terca* p 169  
 Brun-marron (B) *Moulée Main Terca* p 127  
 Brune de Flines nervurée (F) *Structurée Terca* p 143  
 Brune de Flines sablée (F) *Lisse Unie Terca* p 142
- C** Calcite émaillée (Os) *Lisse Émaillée Terca* p 168  
 Caracterra agita (K) *Structurée/Longue Terca* p 130 / 132  
 Caracterra agita étouffée (V) *Structurée / Longue Terca* p 98 / 100  
 Caracterra agita étouffée spécial (B) *Structurée / Longue Terca* p 130 / 132  
 Cassia brun (K) *Longue Terca* p 145  
 Cassia noir graphite (Aa) *Longue Terca* p 91  
 Cassia rouge (V) *Longue Terca* p 120  
 Cassia shadow (K) *Longue Terca* p 145  
 Céladon émaillée (Os) *Lisse Émaillée Terca* p 171  
 Chambord (F) *Structurée Terca* p 130  
 Chantilly (F) *Structurée Terca* p 130  
 Chenonceaux (F) *Structurée Terca* p 130
- Ciel émaillée (Os) *Lisse Émaillée Terca* p 170  
 Cienna (B) *Moulée Main Terca* p 127  
 Classic blue multi (Ki) *Structurée "Bleue" Terca* p 164  
 Coq de bruyère (F) *Lisse Flammée Terca* p 126  
 Coq de bruyère antique (F) *Vieille Terca* p 131  
 Coq de bruyère grenailée (F) *Lisse Flammée Terca* p 126  
 Coq de bruyère patinée (F) *Lisse Flammée Terca* p 126  
 Coq de bruyère rétro (F) *Vieille Terca* p 131  
 Coquelicot (F) *Lisse Unie Terca* p 118  
 Corona (B) *Moulée Main Terca* p 153
- D** Danza, **Argeton**® p 55  
 Datura, **Koramic** p 69  
 Dolfino (V) *Moulée Main Terca* p 142  
 Domus casa lena (K) *Vieille Terca* p 110  
 Domus colombe (P) *Vieille Terca* p 110  
 Dorado (V) *Moulée Main Terca* p 142
- E** Émeraude émaillée (Os) *Lisse Émaillée Terca* p 171
- F** Fleur de paille l'authentique (K) *Moulée Main Terca* p 153  
 Fleur de pommier (P) *Moulée Main Terca* p 127  
 Forum branco (B) *Moulée Main Terca* p 110  
 Forum bruna (B) *Moulée Main Terca* p 142  
 Forum cromo (B) *Moulée Main Terca* p 98  
 Forum cromo nuancée (B) *Moulée Main Terca* p 99  
 Forum ombra (B) *Moulée Main Terca* p 90  
 Forum pampas (B) *Moulée Main Terca* p 127  
 Forum prata (B) *Moulée Main Terca* p 99  
 Forum prata nuancée (B) *Moulée Main Terca* p 99  
 Forum tinto (B) *Moulée Main Terca* p 119
- G** Galléa blanc (B) *Longue Terca* p 111  
 Galléa blanc opale (B) *Longue Terca* p 111  
 Galléa E1 (B) *Longue Terca* p 133  
 Galléa E2 (B) *Longue Terca* p 91  
 Galléa écru (B) *Longue Terca* p 111  
 Galléa gris (B) *Longue Terca* p 100  
 Galléa gris-blanc (B) *Longue Terca* p 111  
 Galléa gris étain (B) *Longue Terca* p 100  
 Galléa gris quartz (B) *Longue Terca* p 100  
 Galléa noir (B) *Longue Terca* p 91  
 Galléa rouge (B) *Longue Terca* p 133  
 Galléa rouge Orient (B) *Longue Terca* p 120  
 Galléa sablée (B) *Longue Terca* p 100  
 Granite émaillée (Os) *Lisse Émaillée Terca* p 168  
 Granite blue dragfaced (Ki) *Structurée "Bleue" Terca* p 164  
 Grenat émaillée (Os) *Lisse Émaillée Terca* p 169  
 Gris émaillée (Pa) *Lisse Émaillée Terca* p 168  
 Goudsbloem (Ha) *Moulée Main Terca* p 153
- H** Hêtre (F) *Structurée Terca* p 130
- I** Iberia Andalusia (T) *Moulée Main Terca* p 127  
 Iberia Asturia (T) *Moulée Main Terca* p 127  
 Iberia Catalunya (T) *Moulée Main Terca* p 128  
 Iberia Galicia (T) *Moulée Main Terca* p 128  
 Iberia Navarra (T) *Moulée Main Terca* p 119

|          |  |             |   |  |       |
|----------|--|-------------|---|--|-------|
| <b>I</b> | Imperium albius / "Iluzo" (P) <i>Longue Terca</i>      | p 111       | Magistrada virtua (Be)                              | p 99 / 101   |       |
|          | Imperium dionos (P) <i>Longue Terca</i>                | p 100       | <i>Moulée Main / Longue Terca</i>                   |  |       |
|          | Imperium flavius / "Iluzo" (P) <i>Longue Terca</i>     | p 100       | Malachite émaillée (Os) <i>Lisse Émaillée Terca</i> | p 171  |       |
|          | Imperium nerus / "Iluzo" (P) <i>Longue Terca</i>       | p 100       | Mandarine émaillée (Os) <i>Lisse Émaillée Terca</i> | p 169  |       |
|          | Imperium notus / "Iluzo" (P) <i>Longue Terca</i>       | p 100       | Marono étouffée (V) <i>Longue Terca</i>             | p 91   |       |
|          | Indigo émaillée (Os) <i>Lisse Émaillée Terca</i>       | p 170       | Marono brun (K) <i>Longue Terca</i>                 | p 145  |       |
|          |  |             | Marono brun extra E1 (K) <i>Longue Terca</i>        | p 145  |       |
| <b>J</b> | Jade émaillée (Os) <i>Lisse Émaillée Terca</i>         | p 171       | Marono extra étouffée (V) <i>Longue Terca</i>       | p 91   |       |
|          | Jaspe émaillée (Os) <i>Lisse Émaillée Terca</i>        | p 169       | Marono rouge (K) <i>Longue Terca</i>                | p 120  |       |
|          | Jaune émaillée (Pa) <i>Lisse Émaillée Terca</i>        | p 170       | Marono rouge extra (K) <i>Longue Terca</i>          | p 120  |       |
| <b>K</b> | Kempley antique (P) <i>Moulée Main Terca</i>           | p 128       | Marziale (T) <i>Moulée Main Terca</i>               | p 154  |       |
|          | Kess <i>Terca</i>                                      | p 80        | Matrix (To) <i>Longue Terca</i>                     | p 91   |       |
|          | <b>Koramic</b> - Guide de choix                        | p 64        |   |  |       |
|          | <b>Koramic</b> - Sélection de format                   | p 67        |   |  |       |
| <b>L</b> | Laiton émaillée (Os) <i>Lisse Émaillée Terca</i>       | p 169       | <b>N</b>  | Nacre émaillée (Os) <i>Lisse Émaillée Terca</i>          | p 168 |
|          | Lalique jaune rétro (F) <i>Vieille Terca</i>           | p 155       |   | Neo Romaans (V) <i>Moulée Main Terca</i>                 | p 128 |
|          | Lalique rétro (F) <i>Vieille Terca</i>                 | p 155       |   | Noir émaillée (Pa) <i>Lisse Émaillée Terca</i>           | p 168 |
|          | Lapis-lazuli émaillée (Os) <i>Lisse Émaillée Terca</i> | p 170       |   | Nueva, <b>Koramic</b>                                    | p 70  |
|          | Latero avorio (B) <i>Moulée Main Terca</i>             | p 153       | <b>O</b>  | Olive émaillée (Os) <i>Lisse Émaillée Terca</i>          | p 171 |
|          | Latero basalto (B) <i>Moulée Main Terca</i>            | p 99        |   | Olm (B) <i>Moulée Main Terca</i>                         | p 128 |
|          | Latero castana (B) <i>Moulée Main Terca</i>            | p 142       |   | Onyx émaillée (Os) <i>Lisse Émaillée Terca</i>           | p 168 |
|          | Latero menta (B) <i>Moulée Main Terca</i>              | p 153       |   | Opale émaillée (Os) <i>Lisse Émaillée Terca</i>          | p 168 |
|          | Latero rubino (B) <i>Moulée Main Terca</i>             | p 128       |   | Opus (B) <i>Moulée Main Terca</i>                        | p 128 |
|          | Latero seda (B) <i>Moulée Main Terca</i>               | p 99        |   | Oud Beauvoorde rustica (P) <i>Moulée Main Terca</i>      | p 155 |
|          | Latero sepia (B) <i>Moulée Main Terca</i>              | p 142       |   | Oud Bokrijk "Héritage" (V) <i>Vieille Terca</i>          | p 131 |
|          | Latero zafferano (B) <i>Moulée Main Terca</i>          | p 153       |   | Oud Bologne "Héritage" (V) <i>Vieille Terca</i>          | p 155 |
|          | Léopard (F) <i>Lisse Flammée Terca</i>                 | p 152       |   | Oud Brussel "Héritage" (V) <i>Vieille Terca</i>          | p 132 |
|          | Léopard antique (F) <i>Vieille Terca</i>               | p 155       |   | Oud Diest "Héritage" (V) <i>Vieille Terca</i>            | p 155 |
|          | Léopard grenailée (F) <i>Lisse Flammée Terca</i>       | p 152       |   | Oud Kortemark "Héritage" (V) <i>Vieille Terca</i>        | p 155 |
|          | Léopard patinée (F) <i>Lisse Flammée Terca</i>         | p 152       |   | Oud Nieuwpoort rustica (P) <i>Vieille Terca</i>          | p 132 |
|          | Léopard rétro (F) <i>Vieille Terca</i>                 | p 155       |   | Oud Romaans (V) <i>Moulée Main Terca</i>                 | p 143 |
|          | Linaqua fumo (M) <i>Longue Terca</i>                   | p 91        |   | Oud Watou "Héritage" (V) <i>Vieille Terca</i>            | p 155 |
|          | Linaqua giallo (M) <i>Longue Terca</i>                 | p 157       |   | Oude Veldsteen rustica (P) <i>Vieille Terca</i>          | p 132 |
|          | Linaqua vino (M) <i>Longue Terca</i>                   | p 133       | <b>P</b>  | Paepesteem (V) <i>Moulée Main Terca</i>                  | p 119 |
|          | Linaqua viola (M) <i>Longue Terca</i>                  | p 133       |   | Pagus brun "Iluzo" (K) <i>Longue Terca</i>               | p 145 |
|          | Lineo 1, 3, 4, 6, 7, 9, 11 <b>Argeton®</b>             | p 55        |   | Pagus brun-noir / Pagus brun-noir "Iluzo" (K)            | p 145 |
|          | Linnaeus betula (K) <i>Longue Terca</i>                | p 157       |   | <i>Moulée Main / Longue Terca</i>                        |       |
|          | Linnaeus quercus (K) <i>Longue Terca</i>               | p 145       |   | Pagus brun-rouge "Iluzo" (K) <i>Longue Terca</i>         | p 133 |
|          | Linnaeus robinia (K) <i>Longue Terca</i>               | p 133       |   | Pagus gris / Pagus gris "Iluzo" (K)                      | p 101 |
|          | Linnaeus salix (K) <i>Longue Terca</i>                 | p 100       |   | <i>Moulée Main / Longue Terca</i>                        |       |
|          | Losangée, <b>Koramic</b>                               | p 73        |   | Pagus gris-noir / Pagus gris-noir "Iluzo" (K)            | p 101 |
|          |  |             |   | <i>Moulée Main / Longue Terca</i>                        |       |
| <b>M</b> | Magistrada dignita (Be)                                | p 153 / 157 |   | Pagus noir "Iluzo" (K) <i>Longue Terca</i>               | p 91  |
|          | <i>Moulée Main / Longue Terca</i>                      |             |   | Pagus pourpre "Iluzo" (K) <i>Longue Terca</i>            | p 133 |
|          | Magistrada estrella (Be)                               | p 99 / 101  |   | Pagus rouge foncé (K) <i>Moulée Main Terca</i>           | p 119 |
|          | <i>Moulée Main / Longue Terca</i>                      |             |   | Parido (V) <i>Moulée Main Terca</i>                      | p 143 |
|          | Magistrada famosa (Be)                                 | p 99 / 101  |   | Passiebloem (Ha) <i>Moulée Main Terca</i>                | p 128 |
|          | <i>Moulée Main / Longue Terca</i>                      |             |   | Pastorale (B) <i>Moulée Main Terca</i>                   | p 128 |
|          | Magistrada fortuna (Be)                                | p 128 / 133 |   | Perle émaillée (Os) <i>Lisse Émaillée Terca</i>          | p 168 |
|          | <i>Moulée Main / Longue Terca</i>                      |             |   | Pierre-de-lune émaillée (Os) <i>Lisse Émaillée Terca</i> | p 168 |
|          | Magistrada lumina (Be)                                 | p 99 / 101  |   | Pin (F) <i>Structurée Terca</i>                          | p 130 |
|          | <i>Moulée Main / Longue Terca</i>                      |             |   | Pistache émaillée (Os) <i>Lisse Émaillée Terca</i>       | p 171 |
|          | Magistrada maestra (Be)                                | p 142 / 145 |   | Plate 301, <b>Koramic</b>                                | p 75  |
|          | <i>Moulée Main / Longue Terca</i>                      |             |   | Plaza (V) <i>Moulée Main Terca</i>                       | p 99  |
|          | Magistrada optima (Be)                                 | p 143 / 145 |   | Plaine des Flandres / Vieille Ferme (B)                  | p 129 |
|          | <i>Moulée Main / Longue Terca</i>                      |             |   | <i>Moulée Main Terca</i>                                 |       |
|          | Magistrada prisma (Be)                                 | p 153 / 157 |   | Porcelaine émaillée (Os) <i>Lisse Émaillée Terca</i>     | p 168 |
|          | <i>Moulée Main / Longue Terca</i>                      |             |   |  |       |

# Index

- R** Renaissance (P) *Moulée Main Terca* p 129  
Rétro Delune (P) *Vieille Terca* p 155  
Rétro Lautrec (P) *Vieille Terca* p 157  
Rétro Tiffany (P) *Vieille Terca* p 157  
Rhône exclusive (A) *Moulée Main Terca* p 143  
R.N.S (F) *Structurée Terca* p 119  
Romana / Olde Farndall (P) *Moulée Main Terca* p 129  
Rouge de Péruwelz (P) *Moulée Main Terca* p 119  
Rouge émaillée (Pa) *Lisse Émaillée Terca* p 169  
Rouge bronze (F) *Brique de Pays Terca* p 131  
Rouge espagnol (B) *Moulée Main Terca* p 119  
Rouge Seclin (F) *Brique de Pays Terca* p 131  
Royston mixed red (B) *Moulée Main Terca* p 129  
Rubis émaillée (Os) *Lisse Émaillée Terca* p 169
- S** Sable émaillée (Os) *Lisse Émaillée Terca* p 170  
Saffier (P) *Moulée Main Terca* p 129  
Safran émaillée (Os) *Lisse Émaillée Terca* p 170  
Saumon émaillée (Os) *Lisse Émaillée Terca* p 169  
Saumur (F) *Structurée Terca* p 154  
Séquoia (F) *Structurée Terca* p 130  
Soufre émaillée (Os) *Lisse Émaillée Terca* p 170  
Springfield yellow (P) *Moulée Main Terca* p 154  
Staffordshire blue dragfaced (Ki) *Structurée "Bleue" Terca* p 164  
Staffordshire smooth blue (Ki) *Structurée "Bleue" Terca* p 164
- T** Tacana (P) *Moulée Main Terca* p 129  
Tampa, **Argelite**<sup>®</sup> p 57  
Tampa, **Argeton**<sup>®</sup> p 55  
Telford brindle (Ki) *Structurée "Bleue" Terca* p 164  
Tempo, **Koramic** p 74  
Terre blanche (F) *Lisse Unie Terca* p 110  
Terre blanche grenailée (F) *Lisse Unie Terca* p 110  
Terre blanche patinée (F) *Lisse Unie Terca* p 110  
Terre brune (F) *Lisse Unie Terca* p 142  
Terre brune grenailée (F) *Lisse Unie Terca* p 142  
Terre brune patinée (F) *Lisse Unie Terca* p 142  
Terre carmin (F) *Lisse Unie Terca* p 118  
Terre carmin grenailée (F) *Lisse Unie Terca* p 118  
Terre carmin patinée (F) *Lisse Unie Terca* p 118  
Terre de rose (F) *Lisse Flammée Terca* p 126  
Terre de rose antique (F) *Vieille Terca* p 132  
Terre de rose grenailée (F) *Lisse Flammée Terca* p 126  
Terre de rose patinée (F) *Lisse Flammée Terca* p 126  
Terre de rose rétro (F) *Vieille Terca* p 132  
Terre grise (F) *Lisse Unie Terca* p 98  
Terre grise grenailée (F) *Lisse Unie Terca* p 98  
Terre grise patinée (F) *Lisse Unie Terca* p 98  
Terre ivoire (F) *Lisse Unie Terca* p 152  
Terre ivoire grenailée (F) *Lisse Unie Terca* p 152
- Terre ivoire patinée (F) *Lisse Unie Terca* p 152  
Terre noire (F) *Lisse Unie Terca* p 90  
Terre noire grenailée (F) *Lisse Unie Terca* p 90  
Terre noire patinée (F) *Lisse Unie Terca* p 90  
Terre rouge (F) *Lisse Unie Terca* p 118  
Terre rouge antique (F) *Vieille Terca* p 119  
Terre rouge grenailée (F) *Lisse Unie Terca* p 118  
Terre rouge patinée (F) *Lisse Unie Terca* p 118  
Terre rouge rétro (F) *Vieille Terca* p 119  
Tilleul émaillée (Os) *Lisse Émaillée Terca* p 171  
Topaze émaillée (Os) *Lisse Émaillée Terca* p 169  
Tourmaline émaillée (Os) *Lisse Émaillée Terca* p 170  
Terzo, **Argelite**<sup>®</sup> p 57  
Terzo, **Argeton**<sup>®</sup> p 55  
Terzo 1, 2, 3 **Argeton**<sup>®</sup> p 55  
Trentino (B) *Moulée Main Terca* p 129
- U** Ultima TFP<sup>®</sup>, **Koramic** p 71
- V** Valériane (K) *Moulée Main Terca* p 154  
Vauban, **Koramic** p 72  
Veldbloem (V) *Moulée Main Terca* p 154  
Vert émaillée (Pa) *Lisse Émaillée Terca* p 171  
Vert-de-gris émaillée (Os) *Lisse Émaillée Terca* p 170  
Vieux Cauchy rétro (C) *Vieille Terca* p 132  
Vieux Pays rétro (Boomse klamp) (C) *Vieille Terca* p 132  
Vieux Rieme (K) *Moulée Main Terca* p 129  
Vieux Saint-Omer rétro (F) *Vieille Terca* p 157  
Vieux Seclin (F) *Brique de Pays Terca* p 131  
Vieux Seclin multicolore (F) *Brique de Pays Terca* p 131  
Vieux Ypres (P) *Moulée Main Terca* p 154  
Villandry (F) *Structurée Terca* p 131
- W** Wasserstrich gris étain (B) *Longue Terca* p 101  
Wasserstrich rouge Orient (B) *Longue Terca* p 120  
Wasserstrich sablée (B) *Longue Terca* p 101  
Wasserstrich spécial blanche (B) *Longue Terca* p 111  
Wasserstrich spécial E1 (B) *Longue Terca* p 133  
Wasserstrich spécial E2 étouffée (B) *Longue Terca* p 91  
Wasserstrich spécial écu (B) *Longue Terca* p 111  
Wasserstrich spécial gris étouffée (B) *Longue Terca* p 101  
Wasserstrich spécial gris-blanc (B) *Longue Terca* p 111  
Wasserstrich spécial gris quartz (B) *Longue Terca* p 101  
Wasserstrich spécial noir étouffée (B) *Longue Terca* p 91  
Wasserstrich spécial opale blanche (B) *Longue Terca* p 111  
Wasserstrich spécial rouge (B) *Longue Terca* p 133  
Welham antique (V) *Moulée Main Terca* p 129  
Westcliffe weathered red (B) *Moulée Main Terca* p 129
- Z** Zircon (K) *Moulée Main Terca* p 130  
Zwart bezand (H) *Lisse Unie Terca* p 90  
Zwart onbezand (H) *Lisse Unie Terca* p 90



**Hôpital pour enfants, Portland (USA)**  
**architecte** Zimmer Gunsul Frasca  
**bardage** Argeton® Tampa blanc perle émaillé

Couverture et 4<sup>e</sup> de couverture :

**Institut d'endocrinologie de l'enfant,**  
Moscou (Russie)  
**maître d'ouvrage** Société Masterskoy  
**architecte** SENAB Proyekt (D.V. Prokofiev,  
D.A. Rogojnikov, M.S. Lapchina, A.K. Bondarenko,  
V.I. Zapenin, K.A. Bisti, N.S. Birioukova)  
**bardage** Argeton® blanc perle

**Résidence étudiants Keramus, Utrecht (NL)**  
**photographe** Philippe Biron  
**bardage** Altivo®

**Bâtiment tertiaire, Gand (Belgique)**  
**architecte** Evr-Architecture, Gand (Belgique)  
**tuiles Plate 301** rouge naturel, rustique,  
amarante, bleu fumé

**Hôtel de Ville, Saint-Gilles (35)**  
**architecte** Vincent Wattier, DLW Architectes  
**maître d'ouvrage** Commune de Saint-Gilles  
**photographe** Arnel Istin  
**tuiles Plate 301** lie-de-vin émaillé brillant,  
gris ardoisé émaillé mat, amarante

**ODE Wharf, Amsterdam (NL)**  
**architecte** Studioninedots, Amsterdam (NL)  
**photographe** Ruud Peijnenburg  
**brique longue** Bemmels bleu, esthétique à Joints Vifs®

**Ryeland student housing, Utrecht, (Pays-Bas)**  
**architecte** Bureau Kroner architects (NL)  
**initiative de parents** Pickkers Consult BV  
**photographe** Teo Krijgsman  
**briques** Ploenroos, Douro Porto Reduced, Dinkelrood  
Reduced, Rutiel, Tigris Flash, Dommelrood Reduced

Découvrez les solutions Wienerberger Façade en terre cuite. Tuiles Koramic, bardages Argeton® et briques apparentes Terca vous ouvrent de nouveaux horizons de créativité.



Retrouvez toutes nos solutions sur [www.wienerberger.fr](http://www.wienerberger.fr)



**Pour plus d'informations**

**Siège social Wienerberger S.A.S.**

8 rue du Canal - Achenheim

67087 Strasbourg Cedex 2

Tél. : 03 90 64 64 64 - Fax 03 90 64 64 61

  
**Wienerberger**